



# Exposition Canine NATIONALE

Association Canine Territoriale du Languedoc-Roussillon

affiliée à la Société Centrale Canine



## BÉZIERS

Samedi 11 Octobre 2025



attribution  
du CACS  
de la SCC

5€

# Les manifestations canines dans le Languedoc Roussillon

# 2026

Perpignan CACS	samedi 17 janvier
<b>Perpignan CACIB</b>	<b>dimanche 18 janvier</b>
Alès CACS	samedi 28 mars
Alès CACS	dimanche 29 mars
Lunel CACS	vendredi 26 juin en nocturne
Lunel CACS	samedi 27 juin en nocturne
Beaucaire CACS	samedi 15 août
Beaucaire CACS	dimanche 16 août
Narbonne CACS	samedi 26 septembre
<b>Narbonne CACIB</b>	<b>dimanche 27 septembre</b>

**Inscription et paiement en ligne sur le site : [www.cedia.fr](http://www.cedia.fr)**

*Téléchargement possible de la feuille d'inscription sur ce même site.*

Dans le cas où vous l'envoyez par courrier, la feuille est à retourner impérativement accompagnée du règlement (à l'ordre de la ACTLR) à :

**CEDIA – (vous préciserez le nom de l'exposition ou confirmation ainsi que la date)  
8, rue de Wolfisheim - 67201 ECKBOLSHEIM**

**Ne rien retourner à la A.C.T.-L.R.**

---

**ORGANISATEUR - Association Canine Territoriale du Languedoc-Roussillon**

E-Mail : [actlr34@outlook.fr](mailto:actlr34@outlook.fr) - Tél. 04.67.70.10.05 – <https://www.facebook.com/504307233075297/?fref=ts>



Avec attribution  
du CACS de la SCC

# EXPOSITION CANINE NATIONALE

## BÉZIERS

**Samedi 11 octobre 2025**

Organisée par la

**Association Canine Territoriale  
du Languedoc-Roussillon**

Affiliée à la

**SOCIÉTÉ CENTRALE CANINE**

*(Fédération Nationale agréée par le Ministère de l'Agriculture, décret du 22 mai 1969)*

**pour l'amélioration des races de chiens en France**

*(Reconnue d'utilité publique, par décret du 28 avril 1914)*

**Subventionnée par le Ministère de l'Agriculture**

*Le Comité de l'exposition de Béziers et l'Association Canine Territoriale du Languedoc-Roussillon adressent leurs plus vifs remerciements à toutes les personnes, sociétés et maisons de commerce qui, par leur générosité, ont contribué à la réussite de leur exposition.*

Il incombe aux exposants d'assurer le bien-être du chien lors des expositions canines. Il est interdit d'exposer le chien à des situations susceptibles de compromettre sa santé et son bien-être – comme abandonner un chien dans une voiture par des températures élevées ou très basses, et/ou le traiter de manière cruelle. La violation de ces règles entraînera l'exclusion de l'exposition canine en cours, et des événements à venir.

# ASSOCIATION CANINE TERRITORIALE DU LANGUEDOC-ROUSSILLON

(agrée par la Société Centrale Canine)

**ZONE D'INFLUENCE : AUDE - GARD - HÉRAULT - LOZÈRE - PYRÉNÉES ORIENTALES**

Siège social : Parc d'Activités Aftalion - Espace Bernard Aujolas -  
2, rue François Perroux - 34670 BAILLARGUES

Toutes les correspondances doivent être adressées :

BP 31 - 34671 BAILLARGUES CEDEX

Tél. 04 67 70 10 05 - Email : actlr34@free.fr

## COMITÉ DE L'ASSOCIATION CANINE TERRITORIALE DU LANGUEDOC-ROUSSILLON



**Présidente**  
Aude CLERY

**Vices-Présidents**  
Sophie DELDEM - Julien JAUBERT

**Secrétaire Générale**  
Colette MOURTON

**Trésorier**  
Fabrice PEREA

**Secrétaire Adjointe**  
Johanna BEAUMONT

**Trésorier Adjoint**  
Claude FOURNEL

### MEMBRES

Audrey TOURNANT

Romain ETCHART

Lionel MARTINEZ

## COMITÉ DE L'EXPOSITION

Responsable Juges et Bien Être Animal .....	CLERY Aude
Responsable Buvette et Stands .....	PEREA Fabrice
Responsable Secrétaires et Communication .....	BEAUMONT Johanna
Responsable Secrétariat Général et Secrétaires.....	ROMERO Mélanie
Responsable Logistique et Stands .....	ETCHART Romain
Vétérinaire .....	Dr DUBAU Morgane

**Remerciements aux bénévoles qui participent  
à l'organisation de nos manifestations.**

## ASSESSORATS

Assesseur ..... Juge ..... Races

- BARDET Joëlle ..... M. KERFRIDEN ..... Bouviers des Flandres et des Ardennes
- BARDET Joëlle ..... M. KOTLAR ..... Chien Loup Tchèque et Schipperke
- LATELLA Giuseppe ..... M. NODALLI ..... Border Collie, Teckels, Berger polonais de Podhale-Tatras, Reverend Russel, Jack Russel, Coonhound, Chien courant slovaque, Basset Hound, Beagle
- DANCOISNE Christophe .. M. KERFRIDEN ..... Bergers de Brie

## PROGRAMME

Entrée des chiens à partir de 8h  
Confirmation à 8h30 - Début des jugements à 9h00  
**RING D'HONNEUR** vers 15h  
Sortie libre après les jugements

**SOYEZ PROPRES PAR RESPECT POUR VOS VOISINS,  
POUR LES VISITEURS ET LES ORGANISATEURS.**

**UTILISEZ LES POUBELLES (SACS).  
MERCİ**

**BEZIERS SAMEDI 11 Octobre 2025 à partir de 15H**

ADULTE HANDLING	JEVNE Frode
JEUNES PRESENTATEURS 10 / 13 ANS	De Matos Martins Paula
JEUNES PRESENTATEURS 14 / 17 ANS	Thevenon Isabelle
Couples	Garnero Jean-Claude
Paires	Drobnjak Darko
Lot d' Affixes, Lot Reproducteurs	Isern Canet Francesc
Meutes	Dupas Jean-Jacques
Meilleur Sujet de Travail	Kotlar Robert
Meilleur Champion	Kerfriden Jean
Best in Show BABY	Vuorinen Jarmo
Best in Show Puppy	Garcia Morer Belen
Best in Show Vétéran	Round Katharina
Best in Show Jeune	Nodalli Bruno
Groupe 1	Chapiro Boris
Groupe 2	Laurent Annick
Groupe 3	Round Katharina
Groupe 4	Karcher Christian
Groupe 5	Nodalli Bruno
Groupe 6	Dupas Jean-Jacques
Groupe 7	Kotlar Robert
Groupe 8	Jevne Frode
Groupe 9	Coppel Christophe
Groupe 10	Vuorinen Jarmo
Best In Show	Desserne Sylvie

# RÉCOMPENSES NON CUMULABLES

(Remises uniquement le jour de l'exposition)

## **Remises sur le ring de jugement**

Pour chaque race, une rosette au chien ayant obtenu le qualificatif de meilleur (**une seule rosette par chien**) :

- Meilleur de race (BOB)
- Meilleur de sexe opposé (BOS)
- Meilleur baby
- Meilleur puppy
- Meilleur jeune
- Meilleur vétéran
- Meilleur travail
- Meilleur champion

## **Remises au stand des récompenses**

Une seule récompense pour un chien qui n'a pas été récompensé sur le ring de jugement et qui a obtenu un des qualificatifs suivants :

- Excellent 1<sup>er</sup>, 2<sup>ème</sup>, 3<sup>ème</sup> ou 4<sup>ème</sup>
- Très prometteur
- CACS
- RCACS
- CACIB
- RCACIB
- CACS-Jeune et CACS-Vétérin
- CACIB-Jeune et CACIB Vétérin

## **Remises sur le ring d'honneur**

Pour le concours des jeunes présentateurs :

- Une récompense pour les 5 premiers de chaque catégorie

Pour les paires, couples, lot d'affixe, lot de reproducteur, meute, travail, champion, baby, puppy, vétérin et jeune :

- Une rosette aux trois premiers

Pour les meilleurs de chacun des 10 groupes :

- Une coupe et une rosette au 1<sup>er</sup>
- Une rosette aux 2<sup>ème</sup> et 3<sup>ème</sup>

Au meilleur chien de l'exposition (BIS)

- Une coupe et une rosette au 1<sup>er</sup>
- Une rosette aux 2<sup>ème</sup> et 3<sup>ème</sup>

# Béziers Samedi 11 Octobre 2025



CAPEL RICHARD - GARNERO Jean-Claude	4
CHAPIRO BORIS	3
COPPEL CHRISTOPHE	12
DESSERNE SYLVIE	11
DROBNJAK DARKO	1
DUPAS JEAN-JACQUES	14
ESCOFFIER JEAN-LOUIS HALL 2	18
GARCIA MORER BELEN	8
ISERN CANET FRANCESC	7
JEVNE FRODE	9
KARCHER CHRISTIAN HALL 2	17
KERFRIDEN JEAN	5
KOTLAR ROBERT HALL 2	16
LAURENT ANNICK	6
NODALLI BRUNO	2
OLIVEIRA RUI HALL 2	15
ROUND KATHARINA	13
VUORINEN JARMO	10

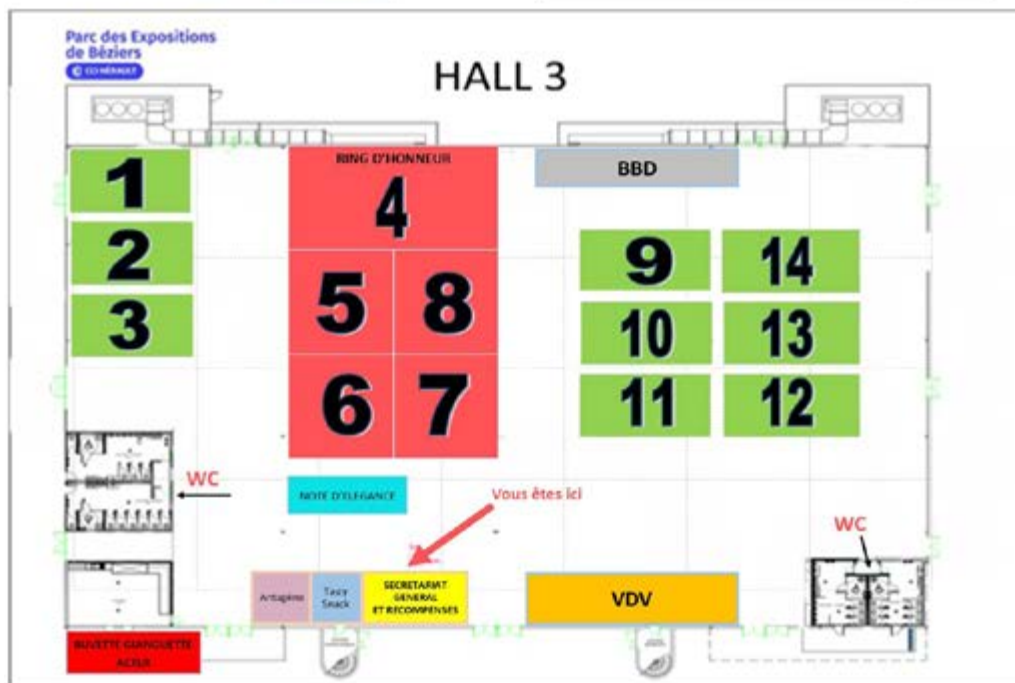

# SI VOUS VOUS INTÉRESSEZ AUX CHIENS DE RACE

Notre action vous concerne :  
adhérez à

## l'Association Canine Territoriale du Languedoc-Roussillon

Affiliée à la Société Centrale Canine  
(Reconnue d'Utilité Publique)

**Notre vocation est de faire connaître et apprécier les chiens de race et de contribuer à améliorer les races canines, tant en BEAUTÉ qu'en TRAVAIL.**

Pour nos sociétaires :

⇒ **Entrée gratuite à toutes nos manifestations.**

⇒ **Service d'informations gratuit**

sur tout ce qui concerne le chien (inscription au L.O.F., confirmation, toutes formalités administratives en France et à l'étranger...).

⇒ **Service de renseignements gratuit**

pour vous aider à acquérir un chiot ou un adulte dans les meilleures conditions.

⇒ **Site Internet : [www.actlr.fr](http://www.actlr.fr)**

⇒ **Réduction sur le montant des engagements aux expositions de l'ACTLR.**

LA COTISATION ANNUELLE INDIVIDUELLE EST DE 15 €  
LA COTISATION ANNUELLE "COUPLE" EST DE 20 €

BULLETIN D'ADHÉSION (page ci-après)  
à compléter obligatoirement et à retourner à :

**ASSOCIATION CANINE TERRITORIALE  
DU LANGUEDOC-ROUSSILLON**

B.P. 31 - 34671 BAILLARGUES CEDEX

Tél. 04 67 70 10 05

# REGLEMENT DE L'EXPOSITION

**HORAIRES D'ENTRÉE ET DE JUGEMENT** – L'accès de l'exposition est ouvert aux chiens à partir de 8h. Les jugements commenceront à 9h30.

**AFFICHAGE** – Les éleveurs sont autorisés à faire figurer sur un panneau de 45 cm de hauteur x 35 cm de largeur : le nom, l'adresse et le numéro de téléphone de l'élevage ; les principales récompenses obtenues par l'élevage ; l'annonce de portées à vendre. Un seul panneau est autorisé par cage.

Toute distribution de prospectus quels qu'ils soient est rigoureusement interdite dans l'enceinte de l'Exposition.

**TOILETTAGE** – Il est interdit de préparer le chien dans le hall de l'exposition en utilisant des substances ou du matériel quelconque. Seul l'usage du peigne ou de la brosse est autorisé.

Il est interdit de traiter la robe, la peau ou la truffe avec quoi que ce soit qui en modifie la structure, la couleur ou la forme.

Il est interdit de laisser un chien attaché sur la table de toilettage plus longtemps que ne l'exige sa préparation.

**SERVICE VÉTÉRINAIRE** – Le Service Vétérinaire sera assuré par un Docteur - Vétérinaire de service qui a tous pouvoirs pour se prononcer sur l'acceptation, le refus ou le renvoi tant à l'entrée qu'au cours de l'Exposition :

- des chiens paraissant malades ou atteints de maladies de peau,
- des chiens aveugles, sourds ou estropiés,
- des chiens monorchides, cryptorchides ou atteints de malformations,
- des chiennes visiblement pleines, en état de lactation ou accompagnée de leurs petits,
- des chiens dangereux.

La décision du Service Vétérinaire est sans appel (voir Avis aux Exposants).

**ANNULATION** – En cas d'impossibilité d'ouvrir l'Exposition pour des raisons majeures, indépendantes de la volonté des organisateurs, les droits d'engagement ne seront pas remboursés, attendu que la Société organisatrice devra couvrir les frais d'organisation qu'elle a engagés.

**ENGAGEMENTS** – Les chiens doivent être la propriété de l'Exposant et peuvent être présentés par toute personne de son choix à l'exception de celles qui sont sous le coup d'une sanction d'exclusion des manifestations canines. Pour les juges, se conformer au règlement des juges.

Seront refusés :

- a) les inscriptions parvenues après la date de clôture des engagements,
- b) les engagements "au poteau" le jour de l'exposition,
- c) toutes modification ou inscriptions dans d'autres classes intervenant le jour de l'exposition, exception faite pour la classe de lot ou classe d'élevage ou des erreurs de transcription de l'organisation.

## CLASSES D'ENGAGEMENT

*Les bornes minimum et maximum des classes sont calculées par rapport au jour de naissance et au jour du jugement.*

### • CLASSES INDIVIDUELLES

**INTERMÉDIAIRE** – Pour les chiens âgés de 15 mois à moins de 24 mois. Cette Classe donne droit à l'attribution d'un C.A.C.S. en concurrence avec les Classes Travail et Ouverte. En cas d'obtention du C.A.C.S.

**OUVERTE** – Pour les chiens ayant atteint l'âge minimum de 15 mois.

Cette classe donne droit à l'attribution du C.A.C.S en concurrence avec les Classes Travail et Intermédiaire.

**TRAVAIL** – Pour les chiens ayant atteint l'âge minimum de 15 mois et titulaires de l'attestation permettant l'engagement en classe travail (la récompense doit être obtenue avant la date de clôture des engagements, la photocopie doit être jointe à l'engagement). Cette classe donne droit à l'attribution du C.A.C.S en concurrence avec les Classe Ouverte et Intermédiaire.

**CHAMPION DE BEAUTÉ** – Réserve exclusivement aux chiens âgés d'au moins 15 mois, déclarés Champions de Beauté Nationaux des Pays Membres de la F.C.I. et Champions Internationaux de la F.C.I. au plus

tard la date de clôture des engagements (la photocopie doit être jointe à l'engagement). Cette classe ne donne pas droit à l'attribution du C.A.C.S.

**JEUNES** – Pour tous chiens âgés de 9 mois à moins de 18 mois. Cette classe peut donner droit à l'attribution du qualificatif Excellent et du CAC-J mais non au C.A.C.S.

**PUPPY** – Pour les chiens âgés de 6 mois à moins de 9 mois.

**BABY** – Pour les chiens âgés de 4 mois à moins de 6 mois.

Ces 2 classes ne donnent pas droit à l'attribution d'un qualificatif ; le juge formule simplement une appréciation sur le chien (par ordre décroissant : Très Prometteur, Prometteur, Assez Prometteur, insuffisant) Les 4 premiers pourront être classés.

**VETERAN** – Pour les chiens ayant atteint l'âge minimum de 8 ans. Cette classe peut donner droit à l'attribution du CAC-V mais non au C.A.C.S.

## AUTRES CLASSES

**MEUTES** – Réserve aux Races des Groupes 3 – 4 – 6 soumises au travail dans l'utilisation chasse. Le lot doit être composé de 6 chiens au minimum, de même race, variété, poil et taille (sauf Nains et Kaninchen), sans distinction de sexe et appartenant au même propriétaire ou équipage

**LOT D'AFFIXE** – (Classe pouvant être constituée sur place). Pour au moins trois et au plus 5 chiens de mêmes race et variété, sans distinction de sexe, déjà engagés dans une classe individuelle, nés chez le même producteur mais pouvant appartenir à des exposants différents. Le classement, qui tient compte de l'homogénéité, sera fait par un juge unique sur le ring d'honneur.

**LOT DE REPRODUCTEUR** – (Classe pouvant être constituée sur place). Pour un sujet mâle ou femelle, accompagné de 3 (minimum) à 5 (maximum) de ses descendants directs au 1<sup>er</sup> degré.

**COUPLE** – Pour deux chiens de même race et variété, de sexe différent, appartenant au même propriétaire et engagés dans une classe individuelle.

**PAIRE** – Pour deux chiens de même race et variété, de même sexe, appartenant au même propriétaire et engagés dans une classe individuelle

**CHIENS "NE CONCOURANT PAS"** – Pour les chiens âgés de 6 mois minimum, titulaires d'un Certificat de Naissance ou inscrits à un Livre des Origines reconnu par la F.C.I. et qui ne participent pas à l'exposition. Le carnet de santé de ce chien doit être en règle. Ces chiens figurent au catalogue mais ne sont pas examinés par le juge.

**RÈGLEMENT DES ENGAGEMENTS** – le règlement des engagements doit être adressé en même temps que la feuille d'engagement. **Sur Internet, seuls les engagements payés seront pris en compte.**

**CLOTURE DES ENGAGEMENTS : papier : 26 septembre 2025**

**Internet : 29 septembre 2025**

Tout engagement parvenant après cette date sera refusé et remboursé sous déduction d'une somme de 10 % pour frais de Secrétariat.

## REFUS OU EXCLUSIONS :

1° des engagements :

- a) des chiens n'ayant pas atteint l'âge de 4 mois la veille de l'ouverture de l'exposition.

La Société se réserve le droit de refuser tous engagements qu'elle croirait ne pas devoir admettre et de les rembourser même après les avoir acceptés.

2° des chiens. - (A leur entrée ou en cours d'exposition) :

- a) ceux refusés par le "Service Vétérinaire" ;
- b) ceux qui auraient été substitués aux chiens réellement engagés.

Les engagements dans ces cas ne seront pas remboursés.

- c) ceux non engagés dont l'entrée dans l'enceinte de l'Exposition est formellement interdite ;
- d) ceux dont l'engagement "au poteau" serait demandé.

**JUGEMENTS** – Les juges officient seuls sous leur responsabilité personnelle. Ils peuvent être assistés dans leur ring d'un secrétaire, d'un commissaire de ring, et si besoin est, d'un interprète, fonctions qui, en

aucun cas, ne peuvent être tenues par un Juge qualifié ou stagiaire ou Expert confirmateur de la race considérée.

Un Juge défaillant peut être remplacé par son suppléant ou tout autre Juge qualifié pour la même race. Un deuxième Juge sera désigné si le nombre d'engagements dépasse 80 chiens par journée d'exposition.

En aucun cas un Juge ne pourra, à la demande de l'exposant, juger le chien dans une autre classe que celle dans laquelle il a été engagé. Les jugements sont sans appel et définitifs dès que prononcés.

Les chiens peureux ou agressifs seront automatiquement éliminés par le Juge.

En aucun cas les chiens absents au moment du jugement ne seront examinés par la suite, mais le juge a la faculté de l'examiner, de lui attribuer un qualificatif officiel sans le classer.

Lorsque le coup de feu est obligatoire, celui-ci doit être tiré à l'extérieur du hall.

#### CONFIRMATIONS

ATTENTION : Les chiens nés après le 28 août 2008 ayant les oreilles et/ou la queue coupées ne peuvent être confirmés.

Seuls les juges français peuvent assurer la confirmation. Votre chien doit être identifié très lisiblement et vous devez le présenter avec sa fiche d'identification et son certificat de naissance de la Société Centrale Canine, ainsi que le formulaire d'examen de confirmation correctement rempli. Une liste des modifications intervenues après l'édition du catalogue sera affichée au secrétariat de l'exposition.

Age minimum exigé pour la confirmation :

• 1 <sup>er</sup> Groupe.....	12 mois
sauf : Bergers Allemand et de Brie, Bouvier des Flandres .....	15 mois
• 2 <sup>e</sup> Groupe .....	12 mois
sauf : Schnauzer Géant, Dogues Allemand, de Bordeaux, du Tibet, Mastiff, Bullmastiff, Mâtin Napolitain, Mâtin Espagnol, Montagne et Mâtin des Pyrénées, Fila Brasileiro, Chien de Montagne Portugais, Rafeiro de Alentejo, Castro Laboreiro, St-Bernard, Terre-Neuve, Landseer, Léonberg, Dobermann, Rottweiler, Hovawart, Cane Corso, Grand Bouvier Suisse, Bouvier Bernois .....	15 mois
• 3 <sup>e</sup> Groupe .....	12 mois
sauf : American Staffordshire Terrier.....	15 mois
• 4 <sup>e</sup> Groupe .....	15 mois
• 5 <sup>e</sup> Groupe .....	12 mois
sauf : Chien du Pharaon, Cirneco de l'Etna, Podenco Canario, Podengo Portugais (moyen et grand), Podenco Ibicenco, Samoyède, Akita Inu, Akita Américain, Esquimau du Groenland .....	15 mois
• 6 <sup>e</sup> Groupe .....	12 mois
sauf : Dalmatien, Rhodesian Ridgeback.....	15 mois
• 7 <sup>e</sup> Groupe .....	12 mois
• 8 <sup>e</sup> Groupe .....	12 mois
sauf : Retrievers .....	15 mois
• 9 <sup>e</sup> Groupe .....	12 mois
sauf : Épagneuls Pékinois et Japonais .....	10 mois
• 10 <sup>e</sup> Groupe .....	15 mois
sauf : Whippet, Petit Lévrier Italien .....	12 mois

**RÉCLAMATIONS** – Toutes réclamations fondées sur ce présent Règlement, à l'exception de celles concernant les jugements, attendu que ceux-ci sont sans appel, devront être formulées par écrit dans l'heure de l'évènement qui les auront motivées et être accompagnées d'une caution de 76 € qui restera acquise à la Société organisatrice si après examen elles sont reconnues sans fondement.

Tous les cas non prévus au présent Règlement et toutes contestations relatives à son interprétation seront jugés par le Comité de l'Exposition.

**SANCTIONS** – Pourront être exclus temporairement ou définitivement des Expositions et Concours organisés par la S.C.C., avec extension possible aux manifestations organisées par ses Associations affiliées :

- les Exposants qui se rendront coupables de faits contre l'honneur ;
- ceux qui auront fait une fausse déclaration
- ceux qui auront fait subir à leur chien toute opération susceptible de tromper sur sa qualité ;
- ceux qui, par leur langage, leurs écrits, leurs actes, nuiraient au succès de l'Exposition ou porteraient atteinte au prestige des Juges et de la Société Centrale Canine.
- ceux qui auront introduit subrepticement un chien non engagé, ou remplacé un chien engagé par un autre ;
- ceux qui auront quitté l'Exposition avant l'heure fixée.

Les sanctions seront prononcées conformément aux articles 30 à 36 du Règlement intérieur de la Société Centrale Canine.

**RESPONSABILITÉ** – La Société organisatrice décline toute responsabilité du chef de vol, perte, fuite, maladie, mort des animaux exposés, morsures occasionnées par eux, etc. et cela en quelque cas ou pour quelque cause que ce soit.

Les exposants étant seuls responsables, dans l'enceinte de l'Exposition, des accidents et autres dégâts occasionnés par leurs chiens tant à des tiers qu'à eux-mêmes, la Société organisatrice ne peut en aucun cas être reconnue responsable en leur lieu et place.

Par le seul fait de l'engagement de leurs chiens, les exposants acceptent d'une façon absolue, sans conditions ni réserves, tous les articles du présent Règlement dont ils reconnaissent avoir pris connaissance en signant la feuille d'engagement.

#### TRÈS IMPORTANT

##### *Avis aux Exposants résidant à l'Étranger*

I - Le Service des Douanes est susceptible d'exiger d'une personne se présentant au bureau de douane français avec plusieurs chiens, l'établissement d'un acquit à caution et le versement des frais correspondants.

II - L'entrée en France n'est autorisée que pour les chiens âgés d'au moins trois mois, sous réserve de la présentation au bureau de douane d'entrée en France, d'un certificat délivré par un Vétérinaire officiel du pays d'origine attestant que les vaccinations contre la rage, la maladie de Carré et l'hépatite contagieuse ont été effectuées depuis plus d'un mois et moins d'un an, ou qu'un rappel de ces vaccinations a été effectué depuis moins d'un an.

Pour les animaux âgés de plus d'un an accompagnant les voyageurs en transit, importés temporairement ou réimportés après une exportation temporaire, le certificat de vaccination antirabique est seul exigé.

Le certificat devra avoir été authentifié par les Autorités vétérinaires du pays d'origine et garantir que l'animal a bien été vacciné par un procédé autorisé dans ce pays. Une traduction officielle en langue française du certificat devra également être présentée. En l'absence de ces documents, les chiens seront refoulés.

III - Il y a lieu de présenter ces mêmes documents pour accéder à l'Exposition. Par ailleurs, les chiens doivent être en parfait état de santé. Les origines de chacun d'eux devront pouvoir être justifiées à tout moment. Le Vétérinaire officiel désigné par l'Administration peut refuser l'admission des chiens à l'Exposition en cas de non-conformité aux conditions sanitaires.

Règlement complet des expositions sur le site SCC :

<https://www.centrale-canine.fr/articles/reglement-des-expositions>



# LES QUALIFICATIFS

## A l'attention des exposants

S'il est certes très agréable pour un exposant de voir son chien en tête et paré du carton C.A.C.S., c'est souvent une déception pour le propriétaire du chien classé second, et pourtant, c'est sur un infime détail, sur une impression que le juge qui est obligé, lui, de classer un premier et un deuxième, a fondé son jugement.

**EN CHIENS DE RACE, SEUL LE QUALIFICATIF COMPTE.** Que le chien soit second ou huitième, s'il est classé Excellent, c'est qu'il est bien proche du premier et sa valeur est certes plus grande que celle du BON classé troisième.

Messieurs les juges ont été invités par la Société centrale canine à observer certaines directives. Elles ont surtout pour but de donner à chaque qualificatif sa réelle valeur et surtout de revaloriser le qualificatif TRÈS BON souvent considéré par l'amateur comme «inférieur», alors qu'en réalité ce qualificatif s'adresse à un TRÈS BON CHIEN.

Il est rappelé d'abord que le juge porte son jugement sur le chien au moment précis où il est dans le ring, sans tenir compte des succès passés, et encore moins en anticipant sur l'avenir.

**EXCELLENT** - ne doit être attribué qu'à un chien se rapprochant de très près du standard idéal de la race, présenté en parfaite condition, donnant une impression d'ensemble harmonieux et présentant un tempérament équilibré, ayant «de la classe» et une allure brillante. La supériorité de ses qualités vis-à-vis de la race permettra d'ignorer quelques petites imperfections mais il possèdera les caractéristiques typiques de son sexe.

**TRES BON** - ne sera attribué qu'à un chien parfaitement typé, équilibré dans ses proportions et en condition correcte. Il lui sera toléré quelques défauts véniels, mais non morphologiques. Ce qualificatif ne peut récompenser qu'un chien de qualité.

**BON** - doit être attribué à un chien possédant les caractéristiques de la race mais accusant des défauts, à condition que ceux-ci ne soient pas réducteurs.

**SUFFISANT** - est à attribuer à un chien suffisamment typé, sans qualités notoires ou pas en condition optimale.

**DISQUALIFIE** - Le sujet ne correspond pas au type requis par le Standard. Il est « non confirmable » pour des raisons morphologiques ou comportementales. La raison pour laquelle il reçoit ce qualificatif doit être mentionnée sur le rapport du juge.

*Les chiens ne pouvant prétendre à l'un des qualificatifs ci-dessus ne pourront pas rester dans le ring et se verront octroyer le qualificatif suivant :*

**NE PEUT ETRE JUGE** : ce qualificatif est attribué à un chien dont l'attitude sur le ring rend impossible toute appréciation du mouvement et des allures. Il s'applique également à un chien qui refuse de se laisser examiner par le juge, rendant impossible l'évaluation de la denture, de l'anatomie et de la structure, de la queue ou des testicules.

Ce qualificatif est également valable lorsque le juge a de fortes raisons de penser que des opérations ont été pratiquées, visant à corriger la condition originale du chien ou ses caractéristiques (paupière, oreille, queue).

La raison pour laquelle un chien reçoit ce qualificatif doit être mentionnée sur le rapport du juge.

Dans chaque classe, sauf les classes Baby et Puppy, les quatre meilleurs chiens seront classés, les autres, s'ils le méritent, recevront un qualificatif sans classement. Le 1<sup>er</sup> prix ne pourra être décerné qu'à un chien ayant obtenu au moins le qualificatif TRES BON (les chiens qualifiés BON ne pourront prétendre à un classement).

Les meutes sont jugées sur la conformité au standard et l'homogénéité du lot par rapport au type et à la couleur.

**C.A.C.S. :** Le C.A.C.S. ne peut être accordé qu'à un chien classé 1<sup>er</sup> "EXCELLENT" en CLASSE OUVERTE, INTERMÉDIAIRE ou TRAVAIL, à condition qu'il soit de mérite exceptionnel (cette récompense n'accompagnant pas automatiquement la première place).

Les Juges font les propositions de C.A.C.S. d'après les mérites absolus des chiens, sans avoir à vérifier si ceux-ci remplissent les conditions d'âge et d'inscription à un Livre d'Origines reconnu.

Il appartient à la S.C.C. de s'assurer, pour l'homologation du C.A.C.S., que les chiens satisfont aux conditions imposées.

Si le chien classé 2<sup>e</sup> Excellent est de qualité équivalente à celui ayant obtenu le C.A.C.S., il peut lui être accordé la R.C.A.C.S. La R.C.A.C.S. peut être convertie en C.A.C.S. si le chien proposé pour le C.A.C.S. :

- a) ne peut prétendre à l'homologation de cette récompense en raison de son âge ou de ses origines.
- b) s'il a déjà le titre de Champion National de Beauté.

Après avoir décerné le C.A.C.S., pour attribuer la Réserve de C.A.C.S., le juge devra appeler sur son ring le second de la classe dans laquelle il aura attribué le C.A.C.S. et le mettre en concurrence avec les 1<sup>ers</sup> Excellent des deux autres classes.

Les récompenses décernées ne seront valables qu'après leur homologation par la S.C.C. en ce qui concerne le C.A.C.S.

**CACS-J et CACS-V :** Les seuls chiens entrant en ligne de compte pour l'octroi du CACS-J et CACS-V de la SCC sont ceux qui ont obtenu au minimum « 1er EXCELLENT » respectivement en classe Jeune et en classe Vétéran. L'octroi du CACS-J et du CACS-V de la SCC n'est pas automatiquement et obligatoirement lié à l'obtention du « 1er EXCELLENT ». Aucune Réserve CACS-J ou CACS-V de la SCC ne peut être octroyée.

**MEILLEUR CHIEN DE CHAQUE RACE** – le chien et la chienne proposés pour le C.A.C.S. concourent pour le titre de Meilleur de Race, ainsi que le Meilleur Jeune Mâle et Meilleure Jeune Femelle ayant reçu le qualificatif «Excellent» dans la classe jeune, le (la) Meilleur(e) Champion ayant reçu le qualificatif «Excellent» en classe champion, et le (la) Meilleur(e) vétéran ayant reçu le qualificatif «Excellent».

**MEILLEUR CHIEN DE CHAQUE GROUPE** – Les chiens désignés "Meilleur de Race" seront réunis par groupes pour la désignation du Meilleur Chien de chaque Groupe.

**MEILLEUR CHIEN DE L'EXPOSITION** – Les meilleurs chiens de chaque groupe concourent en fin d'exposition pour le titre de Meilleur Chien de l'Exposition. Dans le cas d'une exposition sur 2 jours, les propriétaires des «Meilleurs de Groupes» de la 1<sup>re</sup> journée s'engagent en conséquence à être présents à l'Exposition le 2<sup>e</sup> jour.



# BULLETIN D'ADHÉSION À L'ASSOCIATION CANINE TERRITORIALE DU LANGUEDOC-ROUSSILLON

Affiliée à la Centrale Canine (reconnue d'utilité publique) - Ass. Loi 1901  
FÉDÉRATION NATIONALE AGRÉÉE PAR LE MINISTÈRE DE L'AGRICULTURE

- Montant adhésion individuelle (+ de 18 ans) .....15 Euros
- Montant membre bienfaiteur (+ 18 ans) ..... 30 Euros
- Montant adhésion couple (+ 18 ans, deux noms, une seule adresse) .....20 Euros

Règlement Général de la Protection des Données (entrée en vigueur 25 Mai 2018)

Alinéa 1: J'autorise l'ACT-LR à utiliser mes données uniquement dans un but informatif et dans le cadre strict des activités reconnues par la SCC.

Alinéa 2: J'interdis l'ACT-LR de vendre, céder ou diffuser mes données dans tout autre domaine que celui mentionné dans l'alinéa 1.

Le(s) soussigné(s), demande(nt) mon (notre)

**RENOUVELLEMENT** ou  **NOUVELLE ADHESION POUR 2025**

Veillez préciser le N° Adhérent 2024:

NOM :  PRENOM :  Date de naissance :

2ème Adhésion si Adhésion couple :

NOM :  PRENOM :  Date de naissance :

Membre d'un club d'utilisation, si oui, nom du Club et son N° identification SCC :

**Une carte provisoire vous sera adressée et votre adhésion ne deviendra définitive qu'après approbation en réunion du comité.**

ADRESSE :

CODE POSTAL :  VILLE :

TELEPHONES (Fixe ou Mobile):

**ADRESSE EMAIL OBLIGATOIRE (EN LETTRES CAPITALES) :**

Je reconnais avoir pris connaissance des Statuts et du Règlement Intérieur de l'Association Canine Territoriale du Languedoc-Roussillon et m'engage à les respecter.

**DATE et 1ère signature adhérent majeur obligatoire / 2ème signature adhérent majeur si adhésion couple**

Je règle ma cotisation dans le courant du 1<sup>er</sup> trimestre de chaque année civile. L'adhésion donne droit à une réduction sur les droits d'engagement à nos expositions, à l'entrée gratuite dans le cadre d'une exposition payante, à nos services de renseignements. Conformément à la déclaration faite auprès de la Commission Nationale Informatique et Liberté, les informations mentionnées ci-dessus ne seront utilisées qu'à usage interne.

Je règle ma cotisation directement à l'ACTLR et j'adresse le paiement à : Association Canine Territoriale du Languedoc-Roussillon , Boîte Postale 31 - 34670 BAILLARGUES Cedex

Je règle ma cotisation par l'intermédiaire de mon club et mandate son Président pour la reverser à l'ACTLR

J'ai réglé en ligne par carte bancaire sur Cédia.fr et je renvoi mon bulletin d'adhésion rempli à l'ACTLR

**Zone d'influence : AUDE - GARD - HERAULT - LOZERE - PYRENEES ORIENTALES**

**Pour nous écrire : B.P. 31 - 34671 BAILLARGUES Cedex - E-Mail : [ACTLR34@FREE.FR](mailto:ACTLR34@FREE.FR) 04.67.70.10.05**

**Nos Bureaux : Parc d'Activités Aftalion – Espace Bernard Aujolas - 2 rue François Perroux - 34670 BAILLARGUES**



**Vous recherchez un club de race**, les coordonnées d'une association canine régionale, un club d'éducation et d'utilisation...

**Vous recherchez** des règlements, les calendriers des manifestations, divers imprimés ou formulaires nécessaires aux éleveurs ou exposants...

**Rendez-vous** sur le site internet de la SCC et laissez-vous guider au fil des rubriques.

# www.centrale-canine.fr

**SOCIÉTÉ CENTRALE CANINE**

TROUVER UN CHIEN

81295 chiots disponibles

Accédez rapidement à nos offres :

- Licences
- ADN
- Formations
- LOF Select

### Actualités

**Calendrier 2018**

Recevez toutes les dates des expositions canines nationales et internationales ainsi que les modalités de confirmation pour l'année 2018.

par Société Centrale Canine 04 mai 2017

**RAGE : le Ministère lance une Campagne**

Le Ministère lance une nouvelle Campagne d'information sur la rage.

par Société Centrale Canine 04 novembre 2017

**Nationale d'élevage du Club de L'Épagneul Français**

La Nationale d'élevage du Club de l'Épagneul Français se déroulera cette année à Poitiers (87)...

par Société Centrale Canine 07 novembre 2017

# Diplôme d'Honneur

## Exposition CACS BÉZIERS 2025

N° \_\_\_\_\_ au catalogue    Classe : \_\_\_\_\_    Sexe : \_\_\_\_\_

Il a obtenu :

- |  |                                     |   |
|--|-------------------------------------|---|
| <input type="checkbox"/> CACS            | <input type="checkbox"/> RCACS      |   |
| <input type="checkbox"/> CACS J          | <input type="checkbox"/> CACS V     | <input type="checkbox"/> EXCELLENT        |
| <input type="checkbox"/> TRÈS BON        | <input type="checkbox"/> BON        | <input type="checkbox"/> SUFFISANT        |
| <input type="checkbox"/> TRÈS PROMETTEUR | <input type="checkbox"/> PROMETTEUR | <input type="checkbox"/> ASSEZ PROMETTEUR |

Cochez la case

**Race :** \_\_\_\_\_

**Nom du chien :** \_\_\_\_\_

**Propriétaire :** \_\_\_\_\_

**Ville :** \_\_\_\_\_

**Département :** \_\_\_\_\_

(en toutes lettres, majuscules)

Dès que vous aurez obtenu du juge le qualificatif de votre chien, vous pourrez remettre cette feuille dûment remplie, au Secrétariat pour l'établissement du diplôme. **(prix : 4 €)**

Ce document ne sera pas **envoyé par la poste** mais remis au propriétaire le jour de l'exposition.

**Reçu 4 € pour un diplôme d'honneur  
délivré au chien à mérite exceptionnel**

N° \_\_\_\_\_ au catalogue.

ASSOCIATION CANINE DU  
LANGUEDOC-ROUSSILON

# DIPLOME D'HONNEUR

*Special Octobre Rose*

Il est certifié que

A obtenu le(s) qualificatif(s) \_\_\_\_\_

En classe \_\_\_\_\_

A l'exposition de **BEZIERS** Le \_\_\_\_\_



La Présidente  
**AUDE CLERY**

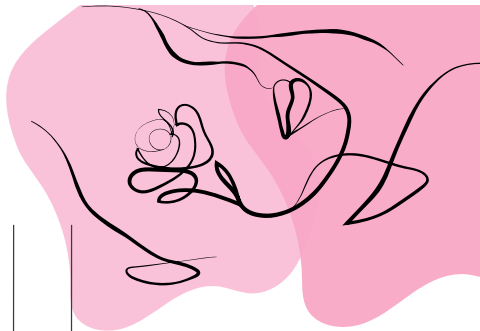

# STATISTIQUES DES CHIENS EXPOSÉS

## 1<sup>er</sup> Groupe

KELPIE AUSTRALIEN .....	1 à 1 .....	1
CHIEN DE BERGER BELGE Groenendael .....	2 à 3 .....	2
CHIEN DE BERGER BELGE Malinois .....	4 à 11 .....	8
CHIEN DE BERGER BELGE Tervueren .....	12 à 14 .....	3
SCHIPPERKE .....	15 à 22 .....	8
CHIEN LOUP TCHECOSLOVAQUE .....	23 à 30 .....	8
CHIEN DE BERGER DE BOHEME .....	31 à 32 .....	2
BERGER ALLEMAND .....	33 à 36 .....	4
BERGER ALLEMAND Poil Long .....	37 à 45 .....	9
BERGER DE BEAUCE .....	46 à 68 .....	23
BERGER DE BRIE Noir - Ardoise - Gris .....	69 à 77 .....	9
BERGER DE BRIE Fauve .....	78 à 80 .....	3
BERGER DE PICARDIE .....	81 à 81 .....	1
BERGER DES PYRENEES à Face Rasée .....	82 à 82 .....	1
BERGER DES PYRENEES à Poil Long .....	83 à 83 .....	1
COLLEY BARBU .....	84 à 87 .....	4
BORDER COLLIE .....	88 à 89 et 964-965 .....	4
COLLEY à Poil Long .....	90 à 96 .....	7
SHETLAND .....	97 à 109 .....	13
WELSH CORGI CARDIGAN .....	110 à 110 .....	1
WELSH CORGI PEMBROKE .....	111 à 122 .....	12
BERGER HOLLANDAIS à Poil Court .....	123 à 125 .....	3
BERGER POLONAIS DE PODHALE - TATRAS .....	126 à 128 .....	3
BERGER AUSTRALIEN .....	129 à 146 .....	18
BERGER AMÉRICAIN MINIATURE .....	147 à 153 .....	7
BERGER BLANC SUISSE .....	154 à 163 .....	10
BOUVIER D'AUSTRALIE .....	164 à 166 .....	3
<b>SPÉCIALE</b> BOUVIER DES FLANDRES .....	167 à 169 .....	3

171 chiens

## 2<sup>e</sup> Groupe

<b>SPÉCIALE</b> DOBERMANN Noir et Feu .....	170 à 177 .....	8
<b>SPÉCIALE</b> DOBERMANN Marron et Feu .....	178 à 180 .....	3
SCHNAUZER NAIN Noir .....	181 à 181 .....	1
SCHNAUZER NAIN Poivre et Sel .....	182 à 183 .....	2
SCHNAUZER NAIN Noir Argent .....	184 à 187 .....	4
SCHNAUZER NAIN Blanc .....	188 à 188 .....	1
TERRIER NOIR RUSSE .....	189 à 189 .....	1
DOGUE ARGENTIN .....	190 à 194 .....	5
<b>SPÉCIALE</b> SHAR PEI .....	195 à 205 .....	11
BOXER Fauve .....	206 à 208 .....	3
BOXER Bringé .....	209 à 210 .....	2
<b>SPÉCIALE</b> DOGUE ALLEMAND Fauve .....	211 à 211 .....	1
<b>SPÉCIALE</b> DOGUE ALLEMAND Bringé .....	212 à 214 .....	3
<b>SPÉCIALE</b> DOGUE ALLEMAND Noir .....	215 à 217 .....	3
<b>SPÉCIALE</b> DOGUE ALLEMAND blanc bigarré de noir .....	218 à 219 .....	2
<b>SPÉCIALE</b> DOGUE ALLEMAND Bleu .....	220 à 222 .....	3
ROTTWEILER .....	223 à 227 .....	5
PRESA CANARIO .....	228 à 228 .....	1
DOGUE DE BORDEAUX .....	229 à 230 .....	2
BULLDOG ANGLAIS .....	231 à 235 .....	5
BULLMASTIFF .....	236 à 237 .....	2
CANE CORSO .....	238 à 245 .....	8
BULLDOG CONTINENTAL .....	246 à 252 .....	7
CHIEN DE BERGER KANGAL .....	253 à 256 .....	4
HOVAVART .....	257 à 257 .....	1
LEONBERG .....	258 à 260 .....	3
CHIEN DE MONTAGNE DES PYRENEES .....	261 à 266 .....	6
CAO DE GADO TRANSMONTANO .....	267 à 267 .....	1

SAINT BERNARD à Poil Long.....	268 à 272.....	5
BERGER DE BOSNIE-HERZEGOVINE ET DE CROATIE.....	273 à 275.....	3
BOUVIER BERNOIS.....	276 à 280.....	5

## 111 chiens

### 3<sup>e</sup> Groupe

AIREDALE TERRIER.....	281 à 281.....	1
BEDLINGTON TERRIER.....	282 à 282.....	1
BORDER TERRIER.....	283 à 283.....	1
TERRIER REVEREND RUSSELL.....	284 à 287.....	4
IRISH SOFT COATED WHEATEN TERRIER.....	288 à 288.....	1
TERRIER JACK RUSSELL.....	289 à 300.....	12
CAIRN TERRIER.....	301 à 308.....	8
TERRIER ECOSSAIS.....	309 à 316.....	8
SEALYHAM TERRIER.....	317 à 317.....	1
SKYE TERRIER.....	318 à 319.....	2
WEST HIGHLAND WHITE TERRIER.....	320 à 330.....	11
BULL TERRIER.....	331 à 335.....	5
BULL TERRIER MINIATURE.....	336 à 345.....	10
STAFFORDSHIRE BULL TERRIER.....	346 à 373.....	28
STAFFORDSHIRE AMÉRICAIN.....	374 à 380.....	7
<b>SPECIALE</b> YORKSHIRE TERRIER.....	381 à 392.....	12
<b>SPECIALE</b> BIEWER TERRIER.....	393 à 395.....	3

## 115 chiens

### 4<sup>e</sup> Groupe

TECKEL STANDARD Poil Dur.....	396 à 396.....	1
TECKEL NAIN Poil Ras.....	397 à 402.....	6
TECKEL NAIN Poil Long.....	403 à 409.....	7
TECKEL NAIN Poil Dur.....	410 à 411.....	2
KANINCHEN TECKEL Poil Ras.....	412 à 413.....	2
KANINCHEN TECKEL Poil Long.....	414 à 416.....	3
KANINCHEN TECKEL Poil Dur.....	417 à 421.....	5

## 26 chiens

### 5<sup>e</sup> Groupe

HUSKY DE SIBÉRIE.....	422 à 434.....	13
MALAMUTE DE L'ALASKA.....	435 à 438.....	4
SAMOYEDE.....	439 à 441.....	3
BERGER D'ISLANDE.....	442 à 442.....	1
SPITZ DES VISIGOTHS.....	443 à 449.....	7
SPITZ LOUP.....	450 à 452.....	3
PETIT SPITZ Autres Couleurs.....	453 à 457.....	5
SPITZ NAIN Blanc.....	458 à 459.....	2
SPITZ NAIN Marron ou Noir.....	460 à 463.....	4
SPITZ NAIN Autres couleurs.....	464 à 488.....	25
CHOW CHOW Noir - Bleu.....	489 à 490.....	2
EURASIER.....	491 à 497.....	7
AKITA INU.....	498 à 498.....	1
AKITA AMÉRICAIN.....	499 à 500.....	2
SHIBA INU.....	501 à 504.....	4
CHIEN DU PHARAON.....	505 à 508.....	4
BASENJI.....	509 à 511.....	3
PODONGO PORTUGAIS à Poil Lisse Petit.....	512 à 512.....	1

## 91 chiens

## 6<sup>e</sup> Groupe

COONHOUND Noir et Feu.....	513 à 513.....	1
CHIEN COURANT SLOVAQUE.....	514 à 515.....	2
BASSET FAUVE DE BRETAGNE.....	516 à 516.....	1
BASSET HOUND.....	517 à 518.....	2
BEAGLE.....	519 à 535.....	17
DALMATIEN.....	536 à 544.....	9
RHODESIAN RIDGEBACK.....	545 à 559.....	15

47 chiens

## 7<sup>e</sup> Groupe

BRAQUE ALLEMAND.....	560 à 560.....	1
BRAQUE DE WEIMAR à Poil Court.....	561 à 561.....	1
BRAQUE DU BOURBONNAIS.....	562 à 562.....	1
BRAQUE ITALIEN.....	563 à 565.....	3
BRAQUE HONGROIS à Poil Court.....	566 à 566.....	1
PETIT MUNSTERLANDER.....	567 à 569.....	3
EPAGNEUL BRETON Blanc et Orange.....	570 à 571.....	2
EPAGNEUL FRANÇAIS.....	572 à 573.....	2
GRIFFON D'ARRÊT à Poil Dur KORTHALS.....	574 à 574.....	1
POINTER.....	575 à 575.....	1
SETTER ANGLAIS.....	576 à 578.....	3
SETTER GORDON.....	579 à 579.....	1
SETTER IRLANDAIS Rouge.....	580 à 587.....	8

28 chiens

## 8<sup>e</sup> Groupe

RETRIEVER DE LA NOUVELLE ECOSSE.....	588 à 590.....	3
RETRIEVER à Poil Bouclé.....	591 à 592.....	2
RETRIEVER à Poil Plat.....	593 à 594.....	2
RETRIEVER DU LABRADOR.....	595 à 607.....	13
GOLDEN RETRIEVER.....	608 à 635.....	28
COCKER ANGLAIS Noir - Noir et Feu / Marron - Marron et Feu.....	636 à 646.....	11
COCKER ANGLAIS Rouge et doré.....	647 à 651.....	5
COCKER ANGLAIS Autres Couleurs.....	652 à 664.....	13
FIELD SPANIEL.....	665 à 670.....	6
SPRINGER SPANIEL.....	671 à 672.....	2
COCKER AMÉRICAIN Noir - Noir et Feu / Marron - Marron et Feu.....	673 à 676.....	4
COCKER AMÉRICAIN Rouge et doré.....	677 à 680.....	4
BARBET.....	681 à 681.....	1
CHIEN D'EAU ROMAGNOL.....	682 à 687.....	6
CHIEN D'EAU PORTUGAIS à Poil Ondulé.....	688 à 689.....	2

102 chiens

## 9<sup>e</sup> Groupe

BICHON MALTAIS.....	690 à 697.....	8
BICHON HAVANAIS.....	698 à 709.....	12
BICHON A POIL FRISE.....	710 à 717.....	8
GRAND CANICHE Blanc.....	718 à 718.....	1
GRAND CANICHE Noir.....	719 à 721.....	3
CANICHE MOYEN Noir.....	722 à 722.....	1
CANICHE MOYEN Fauve.....	723 à 723.....	1
CANICHE NAIN Blanc.....	724 à 725.....	2
CANICHE NAIN Marron.....	726 à 726.....	1
CANICHE NAIN Noir.....	727 à 730.....	4
CANICHE NAIN Fauve.....	731 à 734.....	4
CANICHE TOY Blanc.....	735 à 735.....	1

CANICHE TOY Fauve.....	736 à 738.....	3
<b>SPECIALE</b> GRIFFON BRUXELLOIS.....	739 à 741.....	3
<b>SPECIALE</b> PETIT BRABANCON.....	742 à 747.....	6
CHIEN CHINOIS A CRETE Variété nue.....	748 à 749.....	2
LHASSA APSO.....	750 à 753.....	4
SHIH TZU.....	754 à 782.....	29
EPAGNEUL TIBETAINE.....	783 à 784.....	2
TERRIER DU TIBET.....	785 à 785.....	1
CHIHUAHUA à Poil Court.....	786 à 790.....	5
CHIHUAHUA à Poil Long.....	791 à 794.....	4
CAVALIER KING CHARLES SPANIEL Blenheim.....	795 à 799.....	5
CAVALIER KING CHARLES SPANIEL Ruby - Noir & Feu.....	800 à 805.....	6
CAVALIER KING CHARLES SPANIEL Tricolore.....	806 à 809.....	4
PEKINOIS Moins de 4 Kg.....	810 à 811.....	2
PEKINOIS 4 Kg et plus.....	812 à 817.....	6
EPAGNEUL JAPONAIS Moins de 4 Kg.....	818 à 818.....	1
EPAGNEUL NAIN CONTINENTAL (PAPILLON).....	819 à 830.....	12
BOULEDOGUE FRANÇAIS Bringé.....	831 à 837.....	7
BOULEDOGUE FRANÇAIS Fauve.....	838 à 846.....	9
BOULEDOGUE FRANÇAIS Blanc et Bringé (Caille).....	847 à 857.....	11
<b>SPECIALE</b> CARLIN Fauve à Masque Noir.....	858 à 866.....	9
<b>SPECIALE</b> BOSTON TERRIER.....	867 à 887.....	21

198 chiens

## 10<sup>e</sup> Groupe

<b>SPECIALE</b> LEVRIER AFGHAN.....	888 à 894.....	7
<b>SPECIALE</b> SALUKI.....	895 à 907.....	13
BARZOI.....	908 à 910.....	3
IRISH WOLFHOUND.....	911 à 913.....	3
GALGO ESPAGNOL.....	914 à 914.....	1
GREYHOUND.....	915 à 915.....	1
<b>SPECIALE</b> WHIPPET.....	916 à 953.....	38
PETIT LEVRIER ITALIEN.....	954 à 957.....	4
MAGYAR AGAR.....	958 à 958.....	1
AZAWAKH.....	959 à 961.....	3
SLOUGHI.....	962 à 962.....	1
LEVRIER POLONAIS.....	963 à 963.....	1

76 chiens

Nombre de chiens à l'Exposition..... 965

# LISTE DES JUGES

## 1<sup>er</sup> Groupe

KELPIE AUSTRALIEN .....	M. DUPAS Jean-Jacques
CHIEN DE BERGER BELGE Groenendaël .....	M. KARCHER Christian
CHIEN DE BERGER BELGE Malinois .....	M. KARCHER Christian
CHIEN DE BERGER BELGE Tervueren .....	M. KARCHER Christian
SCHIPPERKE .....	M. KOTLAR Robert
CHIEN LOUP TCHECOSLOVAQUE .....	M. KOTLAR Robert
CHIEN DE BERGER DE BOHEME .....	M. OLIVEIRA Rui
BERGER ALLEMAND .....	M. KARCHER Christian
BERGER DE BEAUCE .....	M. NODALLI Bruno
BERGER DE BRIE .....	M. KERFRIDEN Jean
BERGER DE PICARDIE .....	M. KOTLAR Robert
BERGER DES PYRENEES .....	M. CAPEL Richard
COLLEY BARBU .....	M. KARCHER Christian
BORDER COLLIE .....	M. KOTLAR Robert
COLLEY .....	M. KOTLAR Robert
SHETLAND .....	M. NODALLI Bruno
WELSH CORGI CARDIGAN .....	M. OLIVEIRA Rui
WELSH CORGI PEMBROKE .....	M. OLIVEIRA Rui
BERGER HOLLANDAIS à Poil Court .....	M. OLIVEIRA Rui
BERGER POLONAIS DE PODHALE - TATRAS .....	M. CHAPIRO Boris
BERGER AUSTRALIEN .....	M. GARNERO Jean-Claude
BERGER AMÉRICAIN MINIATURE .....	M. NODALLI Bruno
BERGER BLANC SUISSE .....	M. NODALLI Bruno
BOUVIER D'AUSTRALIE .....	M. KARCHER Christian
BOUVIER DES FLANDRES .....	M. KERFRIDEN Jean

## 2<sup>e</sup> Groupe

DOBERMANN .....	Mme ROUND Katharina
SCHNAUZER NAIN .....	Mme LAURENT Annick
TERRIER NOIR RUSSE .....	M. DROBNJAK Darko
DOGUE ARGENTIN .....	M. DROBNJAK Darko
SHAR PEI .....	M. DROBNJAK Darko
BOXER .....	M. ISERN CANET Francesc
DOGUE ALLEMAND .....	M. CAPEL Richard
ROTTWEILER .....	M. DROBNJAK Darko
PRESA CANARIO .....	M. DROBNJAK Darko
DOGUE DE BORDEAUX .....	Mme LAURENT Annick
BULLDOG ANGLAIS .....	Mme LAURENT Annick
BULLMASTIFF .....	Mme ROUND Katharina
CANE CORSO .....	Mme ROUND Katharina
BULLDOG CONTINENTAL .....	M. KOTLAR Robert
CHIEN DE BERGER KANGAL .....	M. CAPEL Richard
HOVAWART .....	M. DROBNJAK Darko
LEONBERG .....	M. CAPEL Richard
CHIEN DE MONTAGNE DES PYRENEES .....	M. CAPEL Richard
CAO DE GADO TRANSMONTANO .....	M. KERFRIDEN Jean
SAINT BERNARD à Poil Long .....	M. DROBNJAK Darko
BERGER DE BOSNIE-HERZEGOVINE .....	
ET DE CROATIE .....	M. DROBNJAK Darko
BOUVIER BERNOIS .....	M. CAPEL Richard

## 3<sup>e</sup> Groupe

AIREDALE TERRIER .....	Mme ROUND Katharina
BEDLINGTON TERRIER .....	Mme ROUND Katharina
BORDER TERRIER .....	Mme ROUND Katharina
TERRIER REVEREND RUSSELL .....	M. CHAPIRO Boris
IRISH SOFT COATED WHEATEN TERRIER .....	M. DROBNJAK Darko
TERRIER JACK RUSSELL .....	M. CHAPIRO Boris
CAIRN TERRIER .....	Mme ROUND Katharina
TERRIER ECOSSAIS .....	Mme ROUND Katharina

SEALYHAM TERRIER .....	M. DROBNJAK Darko
SKYE TERRIER .....	Mme ROUND Katharina
WEST HIGHLAND WHITE TERRIER .....	Mme ROUND Katharina
BULL TERRIER .....	Mme DESSERNE Sylvie
BULL TERRIER MINIATURE .....	Mme DESSERNE Sylvie
STAFFORDSHIRE BULL TERRIER .....	M. DUPAS Jean-Jacques
STAFFORDSHIRE AMÉRICAIN .....	M. DROBNJAK Darko
YORKSHIRE TERRIER .....	M. DUPAS Jean-Jacques
BIEWER TERRIER .....	M. DUPAS Jean-Jacques

## 4<sup>e</sup> Groupe

TECKEL STANDARD Poil Dur .....	M. CHAPIRO Boris
TECKEL NAIN Poil Ras .....	M. CHAPIRO Boris
TECKEL NAIN Poil Long .....	M. CHAPIRO Boris
TECKEL NAIN Poil Dur .....	M. CHAPIRO Boris
KANINCHEN TECKEL Poil Ras .....	M. CHAPIRO Boris
KANINCHEN TECKEL Poil Long .....	M. CHAPIRO Boris
KANINCHEN TECKEL Poil Dur .....	M. CHAPIRO Boris

## 5<sup>e</sup> Groupe

HUSKY DE SIBÉRIE .....	M. DROBNJAK Darko
MALAMUTE DE L'ALASKA .....	M. NODALLI Bruno
SAMOYÈDE .....	M. VUORINEN Jarmo
BERGER D'ISLANDE .....	M. NODALLI Bruno
SPITZ DES VISIGOTHS .....	M. DUPAS Jean-Jacques
SPITZ LOUP .....	M. COPPEL Christophe
PETIT SPITZ .....	M. COPPEL Christophe
SPITZ NAIN .....	M. COPPEL Christophe
CHOW CHOW .....	M. NODALLI Bruno
EURASIER .....	M. NODALLI Bruno
AKITA INU .....	M. COPPEL Christophe
AKITA AMÉRICAIN .....	Mme DESSERNE Sylvie
SHIBA INU .....	M. VUORINEN Jarmo
CHIEN DU PHARAON .....	M. VUORINEN Jarmo
BASENJI .....	M. DUPAS Jean-Jacques
PODONGO PORTUGAIS .....	M. DUPAS Jean-Jacques

## 6<sup>e</sup> Groupe

COONHOUND Noir et Feu .....	Mme DESSERNE Sylvie
CHIEN COURANT SLOVAQUE .....	Mme DESSERNE Sylvie
BASSET FAUVE DE BRETAGNE .....	Mme DESSERNE Sylvie
BASSET HOUND .....	Mme DESSERNE Sylvie
BEAGLE .....	Mme DESSERNE Sylvie
DALMATIEN .....	M. KARCHER Christian
RHODESIAN RIDGEBACK .....	Mme DESSERNE Sylvie

## 7<sup>e</sup> Groupe

BRAQUE ALLEMAND .....	M. KOTLAR Robert
BRAQUE DE WEIMAR .....	M. KOTLAR Robert
BRAQUE DU BOURBONNAIS .....	M. KERFRIDEN Jean
BRAQUE ITALIEN .....	M. KOTLAR Robert
BRAQUE HONGROIS .....	M. KERFRIDEN Jean
PETIT MUNSTERLANDER .....	M. DUPAS Jean-Jacques
EPAGNEUL BRETON .....	M. DUPAS Jean-Jacques
EPAGNEUL FRANÇAIS .....	M. DUPAS Jean-Jacques
GRIFFON D'ARRET KORTHALS .....	M. DUPAS Jean-Jacques
POINTER .....	M. DUPAS Jean-Jacques
SETTER ANGLAIS .....	M. KOTLAR Robert
SETTER GORDON .....	M. KERFRIDEN Jean
SETTER IRLANDAIS .....	M. KOTLAR Robert

## 8° Groupe

RETRIEVER DE LA NOUVELLE ECOSSE.....	M. OLIVEIRA Rui
RETRIEVER à Poil Bouclé.....	Mme GARCIA MORER Belen
RETRIEVER à Poil Plat.....	Mme GARCIA MORER Belen
RETRIEVER DU LABRADOR.....	M. ISERN CANET Francesc
GOLDEN RETRIEVER.....	M. ISERN CANET Francesc
COCKER ANGLAIS.....	Mme GARCIA MORER Belen
FIELD SPANIEL.....	M. JEVNE Frode
SPRINGER SPANIEL.....	Mme GARCIA MORER Belen
COCKER AMÉRICAIN.....	M. JEVNE Frode
BARBET.....	Mme GARCIA MORER Belen
CHIEN D'EAU ROMAGNOL.....	M. OLIVEIRA Rui
CHIEN D'EAU PORTUGAIS à Poil Ondulé.....	M. JEVNE Frode

## 9° Groupe

BICHON MALTAIS.....	M. JEVNE Frode
BICHON HAVANAIS.....	M. JEVNE Frode
BICHON A POIL FRISE.....	M. JEVNE Frode
CANICHE.....	M. COPPEL Christophe
GRIFFON BRUXELLOIS.....	M. ESCOFFIER Jean-Louis
PETIT BRABANCON.....	M. ESCOFFIER Jean-Louis
CHIEN CHINOIS A CRETE Variété nue.....	M. COPPEL Christophe
LHASSA APSO.....	M. ESCOFFIER Jean-Louis
SHIH TZU.....	M. ESCOFFIER Jean-Louis

EPAGNEUL TIBETAIN.....	M. ESCOFFIER Jean-Louis
TERRIER DU TIBET.....	M. ESCOFFIER Jean-Louis
CHIHUAHUA.....	M. OLIVEIRA Rui
CAVALIER KING CHARLES SPANIEL.....	M. OLIVEIRA Rui
PEKINOIS.....	M. JEVNE Frode
EPAGNEUL JAPONAIS Moins de 4 Kg.....	M. JEVNE Frode
EPAGNEUL NAIN CONTINENTAL (PAPILLON).....	M. JEVNE Frode
BOULEDOGUE FRANÇAIS.....	Mme LAURENT Annick
CARLIN Fauve à Masque Noir.....	M. KARCHER Christian
BOSTON TERRIER.....	M. KARCHER Christian

## 10° Groupe

LEVRIER AFGHAN.....	M. VUORINEN Jarmo
SALUKI.....	M. VUORINEN Jarmo
BARZOI.....	M. DUPAS Jean-Jacques
IRISH WOLFHOUND.....	M. DUPAS Jean-Jacques
GALGO ESPAGNOL.....	M. VUORINEN Jarmo
GREYHOUND.....	M. DUPAS Jean-Jacques
WHIPPET.....	M. VUORINEN Jarmo
PETIT LEVRIER ITALIEN.....	M. DUPAS Jean-Jacques
MAGYAR AGAR.....	M. DUPAS Jean-Jacques
AZAWAKH.....	M. VUORINEN Jarmo
SLOUGHI.....	M. VUORINEN Jarmo
LEVRIER POLONAIS.....	M. VUORINEN Jarmo

## PAIRES

### BERGER DE BOSNIE-HERZEGOVINE

ET DE CROATIE.....	Mme VANDOREN Jenny.....	273-274
YORKSHIRE TERRIER.....	Mlle BRABANT Ludivine.....	382-386
HUSKY DE SIBÉRIE.....	Mlle GLISE Manon.....	431-432
COCKER ANGLAIS Noir - Noir et Feu / Marron - Marron et Feu.....	Mme AZOULAY Sonia.....	643-645
COCKER ANGLAIS Rouge et doré.....	Mme M. SCHOLL Nathaly / RAMON Joël.....	649-650
BOULEDOGUE FRANÇAIS Fauve.....	M. Mme QUINTANA José et Nathalie.....	845-846

## COUPLES

CHIEN DE BERGER BELGE Groenendaël.....	Mlle GUICHARD Lorraine.....	2-3
CHIEN DU PHARAON.....	Mme MATTIOLI Virginie.....	505-508
BASSET HOUND.....	Mme DAMBRY-NEVSKAJA Véra.....	517-518
COCKER ANGLAIS Noir - Noir et Feu / Marron - Marron et Feu.....	Mme M. SCHOLL Nathaly / RAMON Joël.....	640-646
CANICHE TOY Fauve.....	Mme VIADER KELLY Eugénia.....	736-738
EPAGNEUL NAIN CONTINENTAL PAPILLON.....	Mme CRIHANA Delia.....	825-829

## LOTS D'AFFIXE

SHAR PEI.....	DU NUORILANG
BERGER DE BOSNIE-HERZEGOVINE ET DE CROATIE.....	DE LA FORET DE MONFORT
RHODESIAN RIDGEBACK.....	LA GRANGE AUX LIONS

## MEUTES

TERRIER JACK RUSSELL.....	Mmes OKUZUMI Marie-Anne / SYLVAIN Océane.....	289-293-295-298-299-300
TECKEL Poil Long.....	M. BERNIER Gérard-El.....	404-406-409-414-415-416
TECKEL Poil Dur.....	Mme DIDNIK Valérie.....	410-411-417-418-420-421
BEAGLE.....	Mme PAUX Coralie.....	519-522-523-526-527-533-534-535
.....	M. ALLAVOINE Pierre-André.....	521-524-525-529-531-532



# 1<sup>er</sup> GROUPE

Chiens de Berger et de Bouvier  
(sauf Chiens de Bouvier Suisses)

## KELPIE AUSTRALIEN

Juge : M. DUPAS Jean-Jacques

### • CLASSE TRAVAIL MALE •

- 1 RINGAROOMA REEPPER LOF : 000822/00148 - id : 250269802869823 né le 07/09/2020 (LLAGO x ODA-ROBINE) Prod : Mlle MARGUERET Sydaline, Prop : M. AMIEL Jean-Luc

## CHIEN DE BERGER BELGE Groenendaël

Juge : M. KARCHER Christian

### • CLASSE OUVERTE MALE •

- 2 TOLKIEN BLACK DE CONDIVICNUM LOF : 346046/13801 - id : 250269591057440 né le 28/04/2022 (MERLIN-BLEIZDU DES GARDIENS DE L'HERMINE x PHAYA-BLACK DE CONDIVICNUM) Prod : M. PICHON Patrice, Prop : Mlle GUICHARD Lorraine

### • CLASSE JEUNE FEMELLE •

- 3 ULLA-VENUS-G DELLA NEBBIA DEL TORARO LOI : 24/224845 - id : 390260240350141 née le 24/06/2024 (MARE NUBIUM DEL SENTIERO DEI SOGNI x JOLLY BAGATELA Z DOLINY WIEPRZA) Prod : Mme MENEGHIN Magda, Prop : Mlle GUICHARD Lorraine

## CHIEN DE BERGER BELGE Malinois

Juge : M. KARCHER Christian

### • CLASSE PUPPY MALE •

- 4 AKIRA DES PROTECTEURS DES LYS LOF : 371593 - id : 250269591898297 né le 02/02/2025 (ONYL DE LA CROIX DE CHEVALIER x P'RAINHA DE LA CROIX DE CHEVALIER) Prod et prop : Mme MORERA Mélissa

### • CLASSE JEUNE MALE •

- (C) 5 VALKO DU DOMAINE DE SAINTE MATHILDE LOF : 368806 - id : 250269591802762 né le 21/09/2024 (TAKEN DU DOMAINE DE SAGARO x PALMA DU DOMAINE DE SAINTE MATHILDE) Prod : M. BEYER Frederic, Prop : M. MARTY Robert

### • CLASSE INTERMEDIAIRE MALE •

- (C) 6 VOLT DES MAL LUNE LOF : 369969 - id : 250268781323352 né le 18/02/2024 (SAIKO DE BESCHERMENGEL x PIN UP DU ROYAUME D'ISIS) Prod : M. PUECH Christophe, Prop : M. BRETTEVILLE Thomas

### • CLASSE TRAVAIL MALE •

- 7 SILEX DU DOMAINE DE SAINTE MATHILDE LOF : 341732/12954 - id : 250269590049957 né le 02/12/2021 (RUSTY DES CROCS SAILLANTS x NAIA DES DEMONS DES NUITS) Prod : M. BEYER Frédéric, Prop : Mlle CHATEIGNIER Sarah

### • CLASSE CHAMPION MALE •

- 8 (CH) TERCANN DE LA SAINTE BAIE DES FLOTS LOF : 351970/14137 - id : 250269100336520 né le 27/09/2022 (LATIN LOVER DEI BACI DI DAMA x ORYA DU HAMEAU ST-BLAISE) Prod : Mme LLEU Johanna, Prop : Mlle BERTRAND-DELHAY Manon

### • CLASSE PUPPY FEMELLE •

- 9 AIA DE LA CROIX DE CHEVALIER LOF : 372552 - id : 250269611065030 née le 27/03/2025 (TUTANKHAMON DEI BACI DI DAMA x OLYMPE DE LA CROIX DE CHEVALIER) Prod et prop : Mme PESKENS Séverine

### • CLASSE INTERMEDIAIRE FEMELLE •

- 10 UMY DE LA CROIX DE CHEVALIER LOF : 362876/14555 - id : 250269610889255 née le 18/12/2023 (LANCELOT DE LA CROIX DE CHEVALIER x OLYMPE DE LA CROIX DE CHEVALIER) Prod et prop : Mme PESKENS Séverine

### • CLASSE OUVERTE FEMELLE •

- 11 S'OLFIE DU ROC TROUE LOF : 341108/12709 - id : 250269610231770 née le 19/11/2021 (N'TAIKO DU BOIS DE LARNEDE x PRISKA) Prod : Mme CAGNAC Mélody, Prop : M. QUARD Jean-Daniel

## CHIEN DE BERGER BELGE Tervueren

Juge : M. KARCHER Christian

### • CLASSE JEUNE MALE •

- 12 **VAN CLEEF DE L'OREE DU VAL D'ENFER** LOF : 367891 - id : 250268781169532 né le 25/06/2024 (*TOP SECRET DU BOIS DU TOT* x *REGARDEZ-MOI DE L'OREE DU VAL D'ENFER*) Prod et prop : Mme CLAVEL Aurore

### • CLASSE OUVERTE FEMELLE •

- 13 **(CH) POLKA DU MAS DE CANTEPERDRIX** LOF : 316326/10336 - id : 250268501691214 née le 08/12/2019 (*MAESTRO VIRTUOSO DU CLOCHER DE FEE MELUSINE* x *NIAGARA DU MAS DE CANTEPERDRIX*) Prod : Mme M. HURET Marie-Christine et J.C., Prop : Mme HURET Marie-Christine

### • CLASSE CHAMPION FEMELLE •

- 14 **(CH) TOUNDRA DU MAS DE CANTEPERDRIX** LOF : 347950/13464 - id : 250269590872100 née le 13/06/2022 (*PRINZ DU MAS DE CANTEPERDRIX* x *ORCHIDEE DU MAS DE CANTEPERDRIX*) Prod : Mme M. HURET Marie-Christine et J.C., Prop : Mme HURET Marie-Christine

## SCHIPPERKE

Juge : M. KOTLAR Robert

### • CLASSE PUPPY MALE •

- 15 **AHRIBO DE LA VALLEE DE LA CREUZE** LOF : 010231 - id : 250269101101302 né le 03/04/2025 (*RED BULL DE LA VALLEE DE LA CREUZE* x *SMARTIES DE LA VALLEE DE LA CREUZE*) Prod et prop : Mlle JACOTOT Myriam

### • CLASSE OUVERTE MALE •

- 16 **(CH) RED BULL DE LA VALLEE DE LA CREUZE** LOF : 008782/01479 - id : 250268501703883 né le 05/04/2020 (*DAN DES PERLES NOIRES* x *MALICIA DE LA VALLEE DE LA CREUZE*) Prod et prop : Mlle JACOTOT Myriam

### • CLASSE CHAMPION MALE •

- 17 **(CH) MAXOU DE LA VALLEE DE LA CREUZE** LOF : 007756/01347 - id : 250269812202948 né le 17/11/2016 (*ITAC DES PERLES NOIRES* x *HAGGEN ICE DE LA VALLEE DE LA CREUZE*) Prod : Mlle JACOTOT Myriam, Prop : Mme BERTHEMIN Catherine

### • CLASSE BABY FEMELLE •

- 18 **AMY JOLIE DE LA VALLEE DE LA CREUZE** LOF : 010283 - id : 250269101343660 née le 03/06/2025 (*MACHO DE LA VALLEE DE LA CREUZE* x *SMOOTHIE DE LA VALLEE DE LA CREUZE*) Prod : Mme JACOTOT Myriam, Prop : Mme BERTHEMIN Catherine

### • CLASSE OUVERTE FEMELLE •

- 19 **SMARTIES DE LA VALLEE DE LA CREUZE** LOF : 009264/01872 - id : 250269100255575 née le 08/09/2021 (*JOEY DE LA VALLEE DE LA CREUZE* x *NOISETTE DE LA VALLEE DE LA CREUZE*) Prod et prop : Mlle JACOTOT Myriam

- 20 **(CH) UMA-GUAPA DE LA VALLEE DE LA CREUZE** LOF : 009780/01931 - id : 250269101004646 née le 14/03/2023 (*MAXOU DE LA VALLEE DE LA CREUZE* x *OASIS DE LA VALLEE DE LA CREUZE*) Prod : Mlle JACOTOT Myriam, Prop : Mme BERTHEMIN Catherine

### • CLASSE CHAMPION FEMELLE •

- 21 **(CH) RICOREE DE LA VALLEE DE LA CREUZE** LOF : 008853/01816 - id : 250268501704280 née le 14/06/2020 (*IVAN DE LA VALLEE DE LA CREUZE* x *HAGGEN ICE DE LA VALLEE DE LA CREUZE*) Prod et prop : Mlle JACOTOT Myriam

### • CLASSE VETERAN FEMELLE •

- 22 **MALICIA DE LA VALLEE DE LA CREUZE** LOF : 007528/01620 - id : 250269811327557 née le 20/01/2016 (*ELIOT NESS DU RIBAudeau* x *HAGGEN ICE DE LA VALLEE DE LA CREUZE*) Prod et prop : Mlle JACOTOT Myriam

## CHIEN LOUP TCHECOSLOVAQUE

Juge : M. KOTLAR Robert

### • CLASSE PUPPY MALE •

- 23 **TAURUS TSU TEY SALTO DEL LUPO** LOI : 2559331 - id : 380260004863886 né le 16/03/2025 (*CAN'T HELP FALLING IN LOVE II SALTO DEL LUPO* x *QAREEN SALTO DEL LUPO*) Prod : M. SANTONI Andrea, Prop : Mme M. COSTANZO Chrystel / BOUCHOUX Stéphane

### • CLASSE JEUNE MALE •

- 24 **VAH'AL NOOSH PAL-KYSS DE LA MOLLYNIERE DE LO'SCALE** LOF : 007724 - id : 250269611318305 né le 01/12/2024 (*SA-ARH'KYSS BAJ-GWE DE LA MOLLYNIERE DE LO'SCALE* x *PAH-A'LYA JEEL TOSS DE LA MOLLYNIERE DE LO'SCALE*) Prod : Mme LECLERC-FLORENCE Lorry, Prop : M. Mme LAGARDE Georges et Lorry

• CLASSE INTERMEDIAIRE MALE •

- 25 **BLUE ICE BABILEUS** LOI : 2432095 - id : 380260160651429 né le 08/01/2024 (*NATAN'S HEAVEN EST HIRPUS x TSUNAMI DELL'IRCO*) Prod : M. RUSSO Antonio, Prop : Mme M. COSTANZO Chrystel / BOUCHOUX Stéphane
- 26 **ENGELS LUPUS AUREA** SPKP : 4879 - id : 900163000287447 né le 24/12/2023 (*LUMPIK CIERNY ONYX x AYRA LUPUS AUREA*) Prod : Mme ROSENBERGEROVA Klaudiva, Prop : Mme FONTAINE Evelyne

• CLASSE CHAMPION MALE •

- 27 **(CH) PRAMALAI KALLAR DU DOMAINE DE LA COMBE NOIRE** LOF : 005726/00716 - id : 25026874322393 né le 15/12/2019 (*ARIMMINUM REQUIEM FOR A DREAM x JADEN DU DOMAINE DE LA COMBE NOIRE*) Prod : Mme M. COSTANZO Chrystel / BOUCHOUX Stéphane, Prop : Mme Mlle BOSSION Virginie et Elodie

• CLASSE PUPPY FEMELLE •

- 28 **UMA ARUMAI NOA II SALTO DEL LUPO** LOI : 2558235 - id : 380260102974362 née le 22/03/2025 (*BAJKAL OD NASEJ VLCICE x NEPTUNE NOA SALTO DEL LUPO*) Prod : M. SANTONI Andrea, Prop : Mme Mlle BOSSION Virginie et Elodie

• CLASSE OUVERTE FEMELLE •

- 29 **UTIKA DU DOMAINE DE LA COMBE NOIRE** LOF : 007395/01136 - id : 250268780608778 née le 29/08/2023 (*ARIMMINUM REQUIEM FOR A DREAM x MAYUKHI DU DOMAINE DE LA COMBE NOIRE*) Prod : Mme M. COSTANZO Chryste / BOUCHOUX Stéphane, Prop : Mme M. COSTANZO Chrystel / BOUCHOUX Stéphane

• CLASSE CHAMPION FEMELLE •

- 30 **(CH) RILEY DU DOMAINE DE LA COMBE NOIRE** LOF : 006216/01006 - id : 250268743302949 née le 10/11/2020 (*MAICKAN DU DOMAINE DE LA COMBE NOIRE x LIPIKA DU DOMAINE DE LA COMBE NOIRE*) Prod et prop : Mme M. COSTANZO Chrystel / BOUCHOUX Stéphane

**CHIEN DE BERGER DE BOHEME**

Juge : M. OLIVEIRA Rui

• CLASSE OUVERTE MALE •

- 31 **(CH) UTHA** T.I. : 000217/00032 - id : 250269610902923 né le 03/10/2023 (*T.I. x T.I.*) Prop : Mme DESCHAMPS Evelyne

• CLASSE PUPPY FEMELLE •

- 32 **JASMINKA POD VSERUBSKOU SKALOU** CMKU : 10292/25 - id : 953010007677649 née le 23/03/2025 (*OZZY Z LETINSKE KOVARNY x DESTINNIE POD VSERUBSKOU SKALOU*) Prod : M. SIMKOVA Miroslava, Prop : Mme DESCHAMPS Evelyne

**BERGER ALLEMAND**

Juge : M. KARCHER Christian

• CLASSE CHAMPION MALE •

- 33 **(CH) ULTIMATE ADELAAR ARITAR BASTET** LOF : 783343/48903 - id : 941000025018148 né le 03/10/2023 (*FARRO MAX-MASTR x ARLETA ARITAR BASTET*) Prod : M. ZBYNEK Divis, Prop : Mlle TERRIER Fanny

• CLASSE PUPPY FEMELLE •

- 34 **ALPHA DU PUIT A LOUPS** LOF : 785308 - id : 250268781565829 née le 26/03/2025 (*OURS DU GLAIVE NOIR x TSUKI-YOMI DU NORMONT*) Prod : Mmes TUMA / LEVEL / FERANDEAU, Prop : M. QUARD Jean-Daniel

• CLASSE JEUNE FEMELLE •

- 35 **VENEZIA DE L'ATOLL DE SUFFREN** LOF : 783175 - id : 250269611206979 née le 22/11/2024 (*RAPTOR DU DOMAINE DU PARC x ORNELLA DE L'ATOLL DE SUFFREN*) Prod : Mme MALEN Isabelle, Prop : Mme DELAYE Isabelle

- 36 **VHAGAR BLACK SILVER DU CREUX CELESTE** LOF : 782827 - id : 250269591715110 née le 08/11/2024 (*SHERMAN DU CLAN TILEAM x POWERFUL BLACK SANN D'HERRERA DEL ALCANTARA*) Prod et prop : Mlle TERRIER Fanny

**BERGER ALLEMAND Poil Long**

Juge : M. KARCHER Christian

• CLASSE BABY MALE •

- 37 **ADES DU DOMAINE DE L'AUQUIER** LOF : EN COURS - id : 250269591975498 né le 17/04/2025 (*SIRIO DU VAL D'ALSACE x TY'ARYA DU DOMAINE DU PARC*) Prod et prop : Mme ROSARIO Vanessa

• CLASSE INTERMEDIAIRE MALE •

- 38 **VIP DES TERRES D'HARMONY** LOF : 779008/49099 - id : 250268781188783 né le 18/03/2024 (*TONIC VON DER BRANDUNG x SAGA DES TERRES D'HARMONY*) Prod : Mme NEVEUX Stéphanie, Prop : M. BLAISE Téo
- (C) 39 **VORTEX DU DOMAINE DE LA LEYSSONIE** LOF : 778692 - id : 250268781177127 né le 12/03/2024 (*LOYAL DU CROC D'IVOIRE x TORNADE DES SEIGNEURS DU VAL D'AMOUR*) Prod et prop : Mme SANCHEZ Laetitia

• CLASSE OUVERTE MALE •

- 40 **SIRIO DU VAL D'ALSACE** LOF : 754482/48914 - id : 250269608889463 né le 24/03/2021 (*ASAP VOM ALDAMAR x NERA DU VAL D'ANZIN*) Prod : M. KISTLER David, Prop : Mme ROSARIO Vanessa

• CLASSE CHAMPION MALE •

- 41 **(CH) TONER DE LA LEGENDE D'AMAROK** LOF : 765646/48411 - id : 250269590705415 né le 05/06/2022 (*NANOOK DU DOMAINE DE SANCTAE CRUCIS x NYX DE LA LEGENDE D'AMAROK*) Prod : M. BURTSCHER Guillaume, Prop : Mme SANCHEZ Laetitia

• CLASSE BABY FEMELLE •

- 42 **ATHENA DU DOMAINE DE LA LEYSSONIE** LOF : 785958 - id : 250268781813205 née le 15/05/2025 (*TONER DE LA LEGENDE D'AMAROK x TEMPETE DU DOMAINE DE MILK*) Prod et prop : Mme SANCHEZ Laetitia

• CLASSE INTERMEDIAIRE FEMELLE •

- 43 **VIXXIN DU DOMAINE DE LA LEYSSONIE** LOF : 778695 - id : 250268781172983 née le 12/03/2024 (*LOYAL DU CROC D'IVOIRE x TORNADE DES SEIGNEURS DU VAL D'AMOUR*) Prod : Mme SANCHEZ Laetitia, Prop : M. DUNWELL Andy

• CLASSE OUVERTE FEMELLE •

- 44 **TYARYA DU DOMAINE DU PARC** LOF : 765187/72545 - id : 250269590831670 née le 02/04/2022 (*RAPTOR DU DOMAINE DU PARC x PITT BULL DU DOMAINE DU PARC*) Prod : M. Mme TRENTENAERE Bruno / VIFFRY Muriel, Prop : Mme ROSARIO Vanessa
- 45 **UTOPIA DU DOMAINE DE LA LEYSSONIE** LOF : 774906/72322 - id : 250268780853112 née le 12/08/2023 (*NANOOK DU DOMAINE DE SANCTAE CRUCIS x TEMPETE DU DOMAINE DE MILK*) Prod et prop : Mme SANCHEZ Laetitia

**BERGER DE BEUCE**

Juge : M. NODALLI Bruno

• CLASSE PUPPY MALE •

- 46 **AGRID DES BAS ROUGES DE MADAME** LOF : 176885 - id : 250268781780197 né le 07/04/2025 (*Q'ROUNY L'AMI DE LA CAMPAGNE x URIAH DES FEUX DE L'ANGE*) Prod et prop : Mme MARIE Aurore
- 47 **ARTHURUS DU COUBERTOU DE SAINT JEAN** LOF : 176675 - id : 250269611342995 né le 27/02/2025 (*PENDRAGON ARGENTE DU MONT DES CROISSETTES x T'MIRACULEE DU COUBERTOU DE SAINT JEAN*) Prod : Mme VAISSIERE Marie, Prop : M. GODEL Ch.

• CLASSE JEUNE MALE •

- (C) 48 **VERTIGO SENTINELLE DU MAS D'ABEAU** LOF : 175688 - id : 250268781503318 né le 06/10/2024 (*OBIWAN DES GARDIENS DE TALBES x S'XENA DE LA LEGENDE DE LUNA*) Prod : Mme DE SAN NICOLAS Angélique, Prop : M. SEGURA Frédéric
- 49 **VIZSLA PAZ DE LA BERGERIE D'ELAN** LOF : 176323 - id : 250268781117949 né le 02/12/2024 (*TOMMY SHELBY DE LA BERGERIE D'ELAN x SOMBRAL DE LA NOE D'ORIENT*) Prod et prop : Mme GASTAL Amandine

- (C) 50 **VOLVIC SENTINELLE DU MAS D'ABEAU** LOF : 175684 - id : 250268781503331 né le 06/10/2024 (*OBIWAN DES GARDIENS DE TALBES x S'XENA DE LA LEGENDE DE LUNA*) Prod : Mme DE SAN NICOLAS Angélique, Prop : M. Mme HEDUIN Sylvain et Christelle

- 51 **VULCAIN DE LA NOE D'ORIENT** LOF : 175952 - id : 250268781558949 né le 01/11/2024 (*SEVERUS ROGUE DE LA BERGERIE D'ELAN x TIZSA DE LA NOE D'ORIENT*) Prod : Mme WIPLIER Cécile, Prop : M. DE DECKER Eddy

• CLASSE INTERMEDIAIRE MALE •

- 52 **UKY DES BERGERS NOIRS DU JEDI (dit Ares)** LOF : 173962/21656 - id : 250269610937781 né le 13/10/2023 (*SIRIUS REX DE LA GARDE PASTORALE x ROMY STAR DE VALLAURIS DES ASTUCIEUX*) Prod : M. Mme MAUREL Patrick et Hélène, Prop : Mlle DE SAN NICOLAS Angélique
- 53 **VA'A LUCKY RUAH ARGENTE DE SAINTE PETRONILLE** LOF : 174275/21721 - id : 250269610935328 né le 29/01/2024 (*TEX DE SAINTE PETRONILLE x SOFIA RUAH ARGENTEE DE SAINTE PETRONILLE*) Prod : Mmes GERBAC Christine / REKAS Céline, Prop : Mme REKAS Céline

**54 VICOMTE** LOF : 173932/21697 - id : 250269591195497 né le 09/01/2024 (*OLDAR DE LA PRAIRIE DE KARDABERAK x RAMA DE GENEVAISE*) Prod : M. EGUIGUREN Xan, Prop : M. BRUN COSME Marcel

• CLASSE OUVERTE MALE •

**55 UNION-JACK DES GARDIENS DE PROVENCE** LOF : 172799/21642 - id : 250268780924197 né le 29/07/2023 (*MAVERICK DE LA NOE DU JARDIN x ORNELLA-VENUS DES GARDIENS DE PROVENCE*) Prod et prop : Mme SILVY Florence

• CLASSE CHAMPION MALE •

**56 (CH) SALAZAR SERPENTARD DE LA BERGERIE D'ELAN** LOF : 166222/21160 - id : 250269608853778 né le 12/04/2021 (*FACE DES FEUX DE L'ANGE x NEVER FORGET DU MONT DES CROISSETTES*) Prod et prop : Mme GASTAL Amandine

**57 (CH) URBAN LEGEND DE L'AMOURAUDIERE** LOSH : 01326485 - id : 900223000084691 né le 05/04/2021 (*OH PERAC DE L'AMOURAUDIERE x NORALY DE L'AMOURAUDIERE*) Prod : M. Mme BOLLAND Théo / GOSSSENS Françoise, Prop : Mlle FLEURY Sandrine

• CLASSE VETERAN MALE •

**58 NAPALM DE LA COMBE AUX GENETS** LOF : 153236/20303 - id : 250269811391871 né le 08/03/2017 (*IDAHO DES HABITS DE FEU x ELSY DE LA COMBE AUX GENETS*) Prod : Mlle LABORDE Nathalie, Prop : Mme FUSTEC MAS Céline

• CLASSE PUPPY FEMELLE •

**59 ARWEN DU COUBERTOU DE SAINT JEAN** LOF : 176676 - id : 250269611342937 née le 27/02/2025 (*PENDRAGON ARGENTE DU MONT DES CROISSETTES x T'MIRACULEE DU COUBERTOU DE SAINT JEAN*) Prod : Mme VAISSIERE Marie, Prop : M. NOVI Sébastien

• CLASSE JEUNE FEMELLE •

**60 ABBYGAELE DES GARDIENS DE TALBES** LOF : 176304 - id : 250268781643061 née le 01/01/2025 (*MAMBO DES BERGERS NOIRS DU JEDI x THE BLUE WITCH DES GARDIENS DE TALBES*) Prod et prop : Mme FUSTEC MAS Céline

(C) **61 VEHUIA-XENA SENTINELLE DU MAS D'ABEAU** LOF : 175681 - id : 250268781503329 née le 06/10/2024 (*OBIWAN DES GARDIENS DE TALBES x S'XENA DE LA LEGENDE DE LUNA*) Prod et prop : Mlle DE SAN NICOLAS Angélique

**62 VITTORIA-LEA DES GARDIENS DE ROME** LOI : 2529401 - id : 380260102825252 née le 11/12/2024 (*MATT DES GARDIENS DE ROME x ISHTAR DES GARDIENS DE ROME*) Prod : M. PANTALEONI Marco , Prop : Mme SILVY Florence

• CLASSE INTERMEDIAIRE FEMELLE •

(C) **63 ULYSSANDRE DU COUBERTOU DE SAINT JEAN** LOF : 173572 - id : 250269610912369 née le 29/10/2023 (*PENDRAGON ARGENTE DU MONT DES CROISSETTES x THAMARYS DES GARDIENS DE PROVENCE*) Prod et prop : Mme VAISSIERE Marie

**64 ULYSSIA DE LA NOE D'ORIENT** LOF : 173939/24594 - id : 250268780917730 née le 25/12/2023 (*MAXIMUS DE LA NOE D'ORIENT x SABA DE LA NOE D'ORIENT*) Prod : Mme WIPLIER Cécile, Prop : M. DE DECKER Eddy

• CLASSE OUVERTE FEMELLE •

**65 (CH) RED QUEEN DE LA BERGERIE D'ELAN** LOF : 163339/23837 - id : 250269100109619 née le 26/05/2020 (*OBI-WAN KENOBI DES GARDIENS D'APOLLINAIRE x LACOCA DE LA BERGERIE D'ELAN*) Prod et prop : Mme GASTAL Amandine

**66 T'MIRACULEE DU COUBERTOU DE SAINT JEAN** LOF : 170391/24350 - id : 250269610585293 née le 01/09/2022 (*NEO DES GARDIENS D'APOLLINAIRE x NAHIA DE SUBELTZ BEAUCERONES*) Prod et prop : Mme VAISSIERE Marie

• CLASSE CHAMPION FEMELLE •

**67 (CH) SOMBRAL DE LA NOE D'ORIENT** LOF : 167137/24082 - id : 250268743687840 née le 17/08/2021 (*JHETRO DES FEUX DE L'ANGE x ALFA SAGITTARIUS TRIXI*) Prod : Mme WIPLIER Cécile, Prop : Mme GASTAL Amandine

**68 (CH) TIARA DE LA FOUGUE DU MARAIS** LOF : 169108/24069 - id : 250269610265218 née le 08/04/2022 (*HARDY DES FEUX DU BAS ROUGE x OLY DE LA NOE D'ORIENT*) Prod : M. MEUNIER Jean-Christophe, Prop : Mme MARIE Aurore

## BERGER DE BRIE Noir - Ardoise - Gris

Juge : M. KERFRIDEN Jean

### • CLASSE JEUNE MALE •

- 69 **VOLF BLEU DES PAT'O COU DU DIAMANT NOIR** LOF : 110711 - id : 250269699701238 né le 09/09/2024 (M<sup>R</sup>ISS BLEU DES PAT'O COU DU DIAMANT NOIR x MYSTIC DE LA BAIE D'ADONIS) Prod : Mme M. DUTRIEUX Reine et Claude, Prop : Mme DUTRIEUX Reine

### • CLASSE OUVERTE MALE •

- 70 **(CH) PHEBUS DES MONTS D'EN CROUZILLE** LOF : 109270/13059 - id : 258JUU né le 26/04/2019 (ICARE DES MONTS D'EN CROUZILLE x HOLY DES MONTS D'EN CROUZILLE) Prod : M. PASSEBOSC Jacques, Prop : M. EGLEME Dominique

### • CLASSE INTERMEDIAIRE FEMELLE •

- 71 **GUAUTHEMOOK TAHKEOMEE DONATIEN MARQUIS DE SADE** ÖHZB : BBR1427 - id : 941000028472642 née le 09/11/2023 (TONKAWA DONATIEN MARQUIS DE SADE x XKICHMOOK DONATIEN MARQUIS DE SADE) Prod et prop : Mme LOIBNER Petra

- 72 **VICKY NOIRE DE LA BAIE D'ADONIS** LOF : 110609/15916 - id : 250269591349253 née le 04/05/2024 (RENOIR REGLISSE DE LA PETITE ROCHETTE x PHILEA BLUE CLEM DE LA BAIE D'ADONIS) Prod : Mme FOUCHER Christelle, Prop : M. Mme PELLE Michel

### • CLASSE OUVERTE FEMELLE •

- 73 **DONATIEN MARQUIS-DE-SADE XKICHMOOK** ÖHZB : BBR1308 - id : 978141040026865 née le 30/03/2019 (HEMILIO DES MONTS D'EN CROUZILLE x CHIRIGUANA CHANE AVEC LA FORCE-DE-L'OURS) Prod et prop : Mme LOIBNER Petra

- 74 **SISSOU DES MONTS D'EN CROUZILLE** LOF : 109945/15891 - id : 250269610184981 née le 29/09/2021 (LOUXOR DES MONTS D'EN CROUZILLE x MINERVE DES MONTS D'EN CROUZILLE) Prod : M. PASSEBOSC Jacques, Prop : Mme BONDU Céline

- 75 **TANT MYSTIQUE DE LA CHAUME DU BOIS DIEU TO BADGERHURST** LOF : 110189 - id : 250268780462301 née le 21/09/2022 (P'ZACK TADJIK VALAUGUIS DES Z'AMOURS DE NASH x OURASIE DU VAL DE L'AUGUIS) Prod : Mme DE BROUWER Corinne, Prop : Mme RYAN Jo

- 76 **UKIMI DES PAT'O COU DU DIAMANT NOIR** LOF : 110433/15904 - id : 250269699648082 née le 11/10/2023 (OCKS OR DU VAL DE MORTEAU x ORPHEE DES PAT'O COU DU DIAMANT NOIR) Prod : Mme M. DUTRIEUX Reine et Claude, Prop : Mme DUTRIEUX Reine

- 77 **UTAH DES MONTS D'EN CROUZILLE** LOF : 110338/15884 - id : 250269610556290 née le 17/06/2023 (LITTLE DES MONTS D'EN CROUZILLE x MINERVE DES MONTS D'EN CROUZILLE) Prod : M. PASSEBOSC Jacques, Prop : M. ROMAN Vivien

## BERGER DE BRIE Fauve

Juge : M. KERFRIDEN Jean

### • CLASSE OUVERTE FEMELLE •

- 78 **FOSTEBRIE PURE BINOCHÉ FOR BADGERHURST** KC : BB24062501 - id : 941000026026981 née le 01/03/2024 ((CH) FOSTEBRIE JUST UNIQUE x FOSTEBRIE PURE CREATION) Prod : Mme FOSTER Carol, Prop : Mme RYAN Jo

- 79 **PANDORA DOREE DE LA CLAIRE NOIR** LOF : 110525/15867 - id : 972274200360680 née le 10/10/2022 (RED CHILLI DE LA SOURCE DE MARSYLIA x IDOLE DOREE DE LA CLAIRE NOIRE) Prod : Mme KELEMENNE BISTYAK Klara, Prop : Mme HURET Marie-Christine

### • NE CONCOURANT PAS FEMELLE •

- 80 **ISIS DU DOMAINE DES JALOTS** LOF : 107180/15477 - id : 250268730198239 née le 14/05/2013 (BAROUK DES CAMPAGNARDS DE LA VALETTE x FRAMBOISE DU DOMAINE DES JALOTS) Prod : Mme CHOPLAIN Marie-Françoise, Prop : M. Mme PELLE Michel

## BERGER DE PICARDIE

Juge : M. KOTLAR Robert

### • CLASSE JEUNE FEMELLE •

- 81 **VEGA DES BERGERS DU DESERT** LOF : 012393 - id : 250268502362886 née le 15/12/2024 (REQUIEM DE L'AVOCAT DE LA TOUR x TORAH DES BERGERS DU DESERT) Prod : M. SCELLES Benoit, Prop : Mme M. BACHET Christine et Patrice

## BERGER DES PYRENEES à Face Rase

Juge : M. CAPEL Richard

### • CLASSE JEUNE FEMELLE •

- 82 VENUS DU CHAMP D'ONIX LOF : 004170 - id : 250268781280704 née le 23/05/2024 (OKAZOU DU CHAMP D'ONIX x OURSONNE DU PIC D'ESPADE) Prod : Mme VILLOT Armelle, Prop : Mlle CABROL Laetitia

## BERGER DES PYRENEES à Poil Long

Juge : M. CAPEL Richard

### • CLASSE JEUNE FEMELLE •

- 83 V'HARLEY D'ISABY LOF : 039083 - id : 250269699738631 née le 27/11/2024 (UNISSON DE L'OUSTAOU DE PADEL x SHIVA DU CHAMP D'ONIX) Prod : Mme LINDEN Sophie, Prop : Mme MOLA Lynda

## COLLEY BARBU

Juge : M. KARCHER Christian

### • CLASSE BABY MALE •

- 84 ABRACADABRA DE CHESTER LOF : 029490 - id : 250269591464263 né le 08/05/2025 (NEW LOOK DE CHESTER x UNE DE CHESTER) Prod : M. BERNARDI J.P & CLERC THIERRY, Prop : Mme Mlle BOSSION Virginie et Elodie

### • CLASSE JEUNE MALE •

- 85 VAN CLEEF DE CHESTER LOF : 029274 - id : 250269591778645 né le 21/05/2024 (NEW LOOK DE CHESTER x TALON AIGUILLE DE CHESTER) Prod : MM. BERNARDI / CLERC / COUSSON, Prop : Mme Mlle BOSSION Virginie et Elodie

### • CLASSE CHAMPION MALE •

- 86 (CH) UMBERTO DE CHESTER LOF : 029062/03698 - id : 250269610564665 né le 29/05/2023 (GLENSPEY STARCUISEUR x ROUGE BAISER DE CHESTER) Prod : MM. CLERC / BERNARDI / COUSSON, Prop : Mme Mlle BOSSION Virginie et Elodie

- 87 (CH) VICTORY WIND'S SUPERTRAMP LOF : 028305/03652 - id : 250268743790779 né le 16/04/2021 ((CH) OVATION DE CHESTER x (CH) NOIRE DESIR DE CHESTER) Prod et prop : M. Mlle PAIN Jérôme / GARCIA Audrey

## BORDER COLLIE

Juge : M. KOTLAR Robert

### • CLASSE OUVERTE MALE •

- 88 UNIX DES COLLINES DE SAGNE LOF : 057356/06897 - id : 250268723189096 né le 24/06/2023 (LUCKY FOR YOU NICK x SCILLY ISLANDS DES COLLINES DE SAGNE) Prod : Mmes MOULLEC Christine et Laurence, Prop : Mme CHERON Malaurie

### • CLASSE PUPPY FEMELLE •

- 89 ARIA DE LA COLLINE D'ANS LOF : 061788 - id : 250269591961106 née le 28/02/2025 (WISTERIA'S LAKE THE TIME OF MY LIFE x SHOW MUST GO ON DU MAS ENSOLEILLE) Prod : Mme M. ARNAUD Carole et Sébastien, Prop : M. SANCHEZ Jean

### • CLASSE JEUNE FEMELLE •

- 965 SMART AS A WHIP DANCING QUEEN LOE : 2730947 - id : 978101083955921 née le 05/10/2024 (STORY REX CARPE DIEM x SMART AS A WHIP REAL DREAM OF LOVE) Prod : M. SANCHO Andrea, Prop : Mme GUILLAUMIN Sabrina

### • CLASSE CHAMPION FEMELLE •

- 965 MILAGRO QUE STARS IN HER EYES PKR : 118838 - id : 616093902224201 née le 17/02/2022 (GUSTAW ASLAN II BLUE BRICASSART x BEST BRAND AT REAL PEARL) Prod : Mme MROZ Iwona, Prop : Mme GUILLAUMIN Sabrina

## COLLEY à Poil Long

Juge : M. KOTLAR Robert

### • CLASSE OUVERTE MALE •

- 90 TOMY DES MILLE VERGERS LOF : 126001/17453 - id : 250269699565490 né le 10/03/2022 (LIKE HEAVEN'S CLOUDS OF EVERBLUE x ORKA THE BLACK OCEAN DES MILLE VERGERS) Prod : M. FIEROBE Eric, Prop : Mme GERZAIN Gwennaëlle

### • NE CONCOURANT PAS MALE •

- 91 JAM'S FAIR BLOND DE REMEMBER OUR LOVE LOF : 119796/16832 - id : 250268711126940 né le 26/03/2014 (FATAL BAZOOKA DE REMEMBER OUR LOVE x GRACE KELLY DU VAL DES PETITS GENIES) Prod : M. Mme MARQUES Lionel et Marlène, Prop : Mme BARON Martine

• CLASSE PUPPY FEMELLE •

92 **ALWAYS BLUE LOVE DU CLOS DE SEA-WIND** LOF : 128004 - id : 250269591393495 née le 08/02/2025 (*TWIST AGAIN DU CLOS DE SEA-WIND* x *REVENGE QUEEN DU CLOS DE SEA-WIND*) Prod : M. MERVANT Gilles, Prop : Mme M. RAUZY Johannie / ABEL Roland

• CLASSE JEUNE FEMELLE •

93 **VANILLE ET CHOCOLAT DU BOIS DES AMAZONES** LOF : 127708 - id : 250268781329754 née le 07/06/2024 (*MONSOLANA RINGO STAR* x *REINE-DES-NEIGES DU BOIS DES AMAZONES*) Prod : Mme VEYRUNES Fleur, Prop : Mme GERZAIN Gwennaëlle

• CLASSE OUVERTE FEMELLE •

94 **TOUTE LA VIE EN BLEUE DES MILLE VERGERS** LOF : 125999/21506 - id : 250269699565498 née le 10/03/2022 ((CH) *LIKE HEAVEN'S CLOUDS OF EVERBLUE* x (CH) *ORKA THE BLACK OCEAN DES MILLE VERGERS*) Prod et prop : M. FIEROBE Eric

95 **UN AIR EMBAUVE OF LOWLANDS GREEN VALLEY** LOF : 127089/21608 - id : 250269591291927 née le 31/07/2023 (*PACO RABANNE OF LOWLANDS GREEN VALLEY* x *SHALIMAR OF LOWLANDS GREEN VALLEY*) Prod : Mme THEVENIN Laurence, Prop : Mme VAN BLANKEN-SCHIPPER Natasja

• CLASSE CHAMPION FEMELLE •

96 (CH) **URSULA DE REMEMBER OUR LOVE** LOF : 126687/21531 - id : 250268780573633 née le 02/02/2023 (*ROMEO FOREVER DE REMEMBER OUR LOVE* x *DZHIMIS SUN ANGEL*) Prod : Mme M. MARQUES Marlène et Lionel, Prop : Mme BARON Martine

**SHETLAND**

Juge : M. NODALLI Bruno

• CLASSE INTERMEDIAIRE MALE •

97 **UN AMOUR DEBALZAC DE LA PLUME DE LA BERGERIE** LOF : 050920/04785 - id : 250268780958986 né le 03/11/2023 (*TSCHIN-TONIC DE CHIROULET* x *MASSAIE DE CHIROULET*) Prod : Mme RIGOLOT Natasha, Prop : Mme VERDIERE Isabelle

• CLASSE OUVERTE MALE •

98 **ROCK AND FOLK BLACK DES ETANGS SAUVAGES** LOF : 041130/04115 - id : 250268743191587 né le 08/01/2020 (*ISOKE DES BERGERS DU LANDAS* x *NOBLE LADY DES MILLE ECLATS DES TOURNESOLS*) Prod : M. GILLET Serge, Prop : M. ROBERT André

99 **UDSON RIVER OF SURF PARADISE** LOF : 050915/04776 - id : 250269699655658 né le 04/10/2023 (*BLUE WITCH TYSON* x *ROYALE BLUE NAVY DE LA CHAMBRETTE AGENAISE*) Prod et prop : M. AYMARD Alain-Louis

• CLASSE VETERAN MALE •

100 **MISTRAL GAGNANT DU CAP DE LA COSTE** LOF : 032330/03508 - id : 250269802703729 né le 28/01/2016 (*BACK IN BLACK SPARKS OF THE TEMPEST* x *GOSSIP GIRL DU CAP DE LA COSTE*) Prod : Mme FRESCHI-TIXIER Laetitia, Prop : Mme DUCOURET Claire

• CLASSE PUPPY FEMELLE •

101 **A SWEET DREAM AZELA DE LA RIA TRISKELA** LOF : 053323 - id : 250269591907961 née le 25/01/2025 (*UN BEAU ROMAN DU CLOS DE SEA-WIND* x *RIVIA'S LANDS SO WILD OF BLUE TAILS*) Prod : Mme ARCHAMBAULT Ketleen, Prop : Mme DUCOURET Claire

• CLASSE JEUNE FEMELLE •

102 **VOLTIGE OF SURF PARADISE** LOF : 053343 - id : 250269611357842 née le 06/12/2024 (*UDSON RIVER OF SURF PARADISE* x *LENTAKY ZE ZLATE HVEZDY*) Prod et prop : M. AYMARD Alain-Louis

• CLASSE INTERMEDIAIRE FEMELLE •

103 **VICKY SECRET DU DOMAINE DES SENTINELLES** LOF : 051542/08529 - id : 250269610995588 née le 01/04/2024 (*BLUE WITCH MYSTERY MADNESS MAN* x *SALOME DES GARDIENS D'ELEDIL*) Prod : Mme MILLET Séverine, Prop : Mme DUCOURET Claire

• CLASSE OUVERTE FEMELLE •

104 **PHOENIX REQUIEM DES DIABLOTINS DE NOOCH** LOF : 039507/06909 - id : 250269811776136 née le 17/04/2019 ((CH) *BLUE WITCH MIDNIGHT BLUE* x (CH) *EVAD GOLDEN SHADES*) Prod : Mlle LACROIX Marie-Jeanne, Prop : M. STEVERLYNCK Quentin

105 (CH) **VALERINA ROSS CASABELLA** RKF : 6941083 - id : 643099011491073 née le 05/09/2023 (*GUXEL GOLDEN RINGER FROM AMETHRICHEH* x *VALERINA ROSS CHARODEJKA*) Prod : Mme KULIKOVA Elena, Prop : Mme DUCOURET Claire

• CLASSE CHAMPION FEMELLE •

- 106 (CH) BARHATNIJ SEZON EMILY DITMAR** RKF : 6942331 - id : 900255000760354 née le 02/09/2020 (*STENLI GOLDEN ANIK'S x SHELMEET DESIRE*) Prod : Mme SUHODOLOVA S., Prop : Mme DUCOURET Claire
- 107 (CH) TAIKABELLA DES JARDINS DE BECKY** LOF : 047477/08175 - id : 250269591548197 née le 15/04/2022 (*RING-D'HONNEUR-RIGOLO DES JARDINS DE BECKY x O'DA LA JOIE DES JARDINS DE BECKY*) Prod : M. Mmes CHAVIGNY L. et C. / DERICAND-ROUGEAULT, Prop : Mme CHAVIGNY-DERICAND Christelle

• CLASSE VETERAN FEMELLE •

- 108 MANOUKIE-BLUE-JEWEL DE LA VALLEE DU MAINLAND** LOF : 032678/06098 - id : 250268600086561 née le 13/04/2016 (*IP-HOP DE LA VALLEE DU MAINLAND x IMALAYA DE LA VALLEE DU MAINLAND*) Prod : M. LASSADE Marcel, Prop : Mme GRENIER Sandrine
- 109 MIRAJANE DES COLLINES DE SAGNE** LOF : 033887/06253 - id : 250268712534285 née le 27/10/2016 (*BRILYN MASTER GEM x LILY WOOD DES COLLINES DE SAGNE*) Prod : Mme MOULLEC Christine, Prop : Mme DUCOURET Claire

**WELSH CORGI CARDIGAN**

Juge : M. OLIVEIRA Rui

• CLASSE JEUNE FEMELLE •

- 110 CORGI NA VOLGE JANTARINA** RKF : 69977978 - id : 643078250017146 née le 10/07/2024 (*CORGI NA VOLGE SHEIKH x CORGI NA VOLGE TERRACOTTA'S TALE*) Prod : Mme FARSHATOVA Marina, Prop : Mme ROUVIER Manon

**WELSH CORGI PEMBROKE**

Juge : M. OLIVEIRA Rui

• CLASSE JEUNE MALE •

- (C) **111 NEXT TO YOU THUNDER** UKU : 0631847 - id : 900215006761123 né le 30/07/2024 (*(CH) LAIF SPRING SELDOM SOBER x ARNIKA BIS BRAVO*) Prod : M. TIUTIUNNYK Yaroslav, Prop : Mme LHOMME Colette
- 112 TAMBOVSTARFOX RICKY** LOE : 2748487 - id : 900263000167891 né le 10/07/2024 (*TAMBOVSTARFOX GOLD BOY x APRICOT CLOUD ESTER*) Prod : Mr. SEMENOV V.E., Prop : M. SHADRIN Andrey

• CLASSE OUVERTE MALE •

- 113 UN AMOUR ETERNEL DES ROMARINS DE MAYERLING** LOF : 010103/01055 - id : 250269591530315 né le 18/12/2023 (*(CH) PADDY FLAHERTY DES CONTAMINES x GORDON'S SHELL PUMPKIN SPICE*) Prod et prop : Mme BOHN Sandrine

• CLASSE CHAMPION MALE •

- 114 (CH) MBAPPE IZ DOMA VENGRE** RKF : 6715250 - id : 643090025004581 né le 22/01/2023 (*TWINAN LET'S MAKE MAGIC x (CH) ROXANA DIAZ IZ DOMA VENGRE*) Prod : Mme VENGRE-VENGEROVA Yana, Prop : Mme ILLANES Sylvie

• CLASSE PUPPY FEMELLE •

- 115 AL DENTE DU MAS DE CANTEPERDRIX** LOF : 011688 - id : 250269611148010 née le 20/01/2025 (*SOCRATE DE MENDIBURUA x TAGLIATELLE DES FAMONADYNS*) Prod : Mme M. HURET Marie-Christine et J.C., Prop : Mme HURET Marie-Christine

• CLASSE JEUNE FEMELLE •

- 116 VIVIANE-DAME-DU-LAC DE LA CAVERNE DES ANGES** LOF : 010956 - id : 250269101255435 née le 14/08/2024 (*LUXBERRY EXCALIBUR x UNE -DAME- DE- TREFLE DE LA CAVERNE DES ANGES*) Prod : Mmes THOMAS Jocelyne et Edwige, Prop : Mlle LEMAIRE Helline

• CLASSE INTERMEDIAIRE FEMELLE •

- 117 SOLAR SATELLITE GAME ON RULES** RKF : 6997458 - id : 900255000333154 née le 09/04/2024 (*(CH) TRIPLE H SOLAR SATELLITE x (CH) NIGHT KEEPISH BY SOLAR SATELLITE*) Prod : Mme VLADYKO Oksana, Prop : Mme LHOMME Colette

- 118 U'ARE FREYJA DEESSE DES PRESTIGES D'ARANJUEZ** LOF : 009901/01794 - id : 250269610907390 née le 06/11/2023 (*FEST HAUER LANDON x SHELBY POLLY DES PRESTIGES D'ARANJUEZ*) Prod : Mme NOEL Rosalie, Prop : Mlle GOUBERT Jade

• CLASSE OUVERTE FEMELLE •

- 119 UMAMI SECRET FLAVOR DES TOMMYKNOCKERS** LOF : 008773/01621 - id : 250268780678244 née le 08/03/2023 (*REQUIEM FOR A DREAM DU CHEMIN DES KORRIGANS x REMEMBER THE MELODY DES TOMMYKNOCKERS*) Prod : Mme MONACO Anne, Prop : Mme COUSIN Léa

- 120 UNE BISCOLTE DU MAS DE CANTEPERDRIX** LOF : 009244/01827 - id : 250269591562429 née le 03/06/2023 (*SOCRATE DE MENDIBURUA x S'MERALDA DES TERRES DE GROIE*) Prod : Mme M. HURET Marie-Christine et J.C., Prop : Mme HURET Marie-Christine
- 121 WEALTHYCOR FUKUOKA** KCTH : KATH116058122 - id : 900219001967689 née le 17/05/2023 ((*CH*) *WEALTHYCOR GUDETAMA x WEALTHYCOR CASTELLA*) Prod : M. SINGLAMPONG Anoucha, Prop : Mme BOHN Sandrine

• **NE CONCOURANT PAS FEMELLE** •

- 122 (CH) TRANVIA SIBONEY L6 DE MORAZON** LOF : 008453/01600 - id : 250269610492056 née le 27/11/2022 (*RUSTY FIGARO DE LA CAVERNE DES ANGES x (CH) OVER MAGWA FALLS DE LA CAVERNE DES ANGES*) Prod et prop : Mme ILLANES Sylvie

**BERGER HOLLANDAIS à Poil Court**

*Juge : M. OLIVEIRA Rui*

• **CLASSE PUPPY MALE** •

- 123 ADHES IF DU ROCHER DES DUCS** LOF : 013438 - id : 250269101318407 né le 18/02/2025 (*PALPATINE DARK SIDIOUS DU ROCHER DES DUCS x SCOTCH BONNET CHILI DU ROCHER DES DUCS*) Prod : M. VILLAUME Frédéric, Prop : M. HEBRAIL Benoit

• **CLASSE PUPPY FEMELLE** •

- 124 AIKA DUSUD DU PACTE DES MARCHOMBRES** LOF : 013409 - id : 250268781530030 née le 11/02/2025 (*ULTRA FURY DES DIEUX DU GABOURET x THERRU DES LEGENDES DE BOYKA*) Prod : Mme SOUBRA Mélina, Prop : M. AOURAGH Massinissa

• **CLASSE INTERMEDIAIRE FEMELLE** •

- 125 VOLVERINE DES LEGENDES DE BOYKA** LOF : 012736/01711 - id : 250269101146927 née le 31/03/2024 (*MY LITTLE BOYKA DES LUTINS DU DARIGAT x RED LINE DES LUTINS DU DARIGAT*) Prod et prop : Mme CLAUDEL Laëtitia

**BERGER POLONAIS DE PODHALE - TATRAS**

*Juge : M. CHAPIRO Boris*

• **CLASSE CHAMPION MALE** •

- 126 (CH) TIGROU D ILOUYOU BY CHAMPS'OR** LOF : 004165/00366 - id : 250269100196505 né le 20/03/2022 (*ALPEJSKI OSEMIT x SHINE OSEMIT*) Prod : GAEC CHAMPS'OR, Prop : Mme VANDOREN Jenny

• **CLASSE BABY FEMELLE** •

- 127 ROSALIA ALPEJSKIE ZAUCROCZENIE** PKR : I-129190 - id : 616093902999344 née le 03/06/2025 (*DUNAJ HARDY Z ZADYMY x BABIA GORA ALPEJSKIE ZAUCROCZENIE*) Prod : M. KUCNER Wojciech, Prop : Mme VANDOREN Jenny

• **CLASSE OUVERTE FEMELLE** •

- 128 TINA D ILOUYOU BY CHAMPS'OR** LOF : 004166/00508 - id : 250269100196598 née le 20/03/2022 (*ALPEJSKI OSEMIT x SHINE OSEMIT*) Prod : GAEC CHAMPS'OR, Prop : Mme VANDOREN Jenny

**BERGER AUSTRALIEN**

*Juge : M. GARNERO Jean-Claude*

• **CLASSE INTERMEDIAIRE MALE** •

- 129 AIRPLANE'S VERY HEART TOUCHING** LOF : 194188/14279 - id : 250269611196239 né le 18/04/2024 (*AIRPLANE'S STILL MY HEART FOREVER x ALLMARK EASTERN PROMISE*) Prod : M. GERONA Ludovic, Prop : MM. GERONA Ludovic / GANI George

• **CLASSE OUVERTE MALE** •

- 130 TYRON DES LOUPS DE BRUEL** LOF : 169208/13165 - id : 250269591112772 né le 13/11/2022 (*PERFECT STORM MATTEW OF LITTLE BLUE STARS x SAVANNAH DES LOUPS DE BRUEL*) Prod : Mme LAURET Marie-France, Prop : Mme LASSALLE Laëtitia

• **CLASSE CHAMPION MALE** •

- 131 (CH) AIRPLANE'S STILL MY HEART FOREVER** LOF : 146225/12698 - id : 250268780035727 né le 08/09/2021 (*SILVER DREAM AUSSIE'S JACK SPARROW x AIRPLANE'S JETSTREAM DREAM TOPATEYRE*) Prod : M. GERONA Ludovic, Prop : MM. GERONA Ludovic / GANI George

• CLASSE VETERAN MALE •

- 132 MY BLACK KING DES CHEMINS CATHARES** LOF : 072930/08010 - id : 250268501191051 né le 26/10/2016 (*SILVER DREAM AUSSIE'S DADDY COOL x DEEP FOREST DES CHEMINS CATHARES*) Prod : M. Mlle WALLOIS Olivier / DELANGUE Magalie, Prop : Mlle VOLLERIN Servane
- 133 NAME JACK SPARROW DU DOMAINE DE LA CAMOSCIARA** LOF : 077287/08600 - id : 250269606846675 né le 26/03/2017 ((CH) *GIVE ME YOUR HEART DU DOMAINE DE LA CAMOSCIARA x JES MEE & V DES TERRES DE KHAIRYACA*) Prod : Mme DUMAS Agnès, Prop : Mme EDOUARD Frédérique

• NE CONCOURANT PAS MALE •

- 134 SHINE-ON-YOU BLUE DIAMOND DU DOMAINE DE LA CAMOSCIARA** LOF : 150750 - id : 250269610079719 né le 13/11/2021 (*SHINE EVER OCEAN DRIVE x POMCHOCO BUTTER ON THE CAKE DU DOMAINE DE LA CAMOSCIARA*) Prod : Mme DUMAS Agnès, Prop : Mme EDOUARD Frédérique
- 135 URBEX DU CHEMIN D'AVA (dit Ulhan)** LOF : 177551/13486 - id : 250268780783026 né le 20/04/2023 (*SHADOW DU MAS DE LA DAMISELLO x PAMPA DU CHEMIN D'AVA*) Prod : Mme BRENIN Jennifer, Prop : Mme HALATRE Claire
- 136 VERY RED BOY DE LA VALLEE D'ICHKA** LOF : 201295 - id : 250268781117989 né le 29/07/2024 (*MY BLACK KING DES CHEMINS CATHARES x OLKA DE LA PLAINE A DEMPHIS*) Prod : Mme M. GILLOT Lison / ROUQUETTE Pierre, Prop : Mlle VOLLERIN Servane

• CLASSE BABY FEMELLE •

- 137 ALIZEE DU COLOMBIER DE LA MONTAGNE NOIRE** LOF : 208238 - id : 250269611412968 née le 13/04/2025 (*TYRON DES LOUPS DE BRUEL x SHELBY OF BLUE MOUNTAIN VALLEY*) Prod et prop : Mme LASSALLE Laetitia
- 138 AMERICAN JAZZ DE SWEET AUSTRALIAN** LOF : 210403 - id : 250269611556593 née le 21/05/2025 (*UNITED TOMMY STAR EDITION DE LA VOIE DOMITIENNE x POUPEE DE L'AUBERGE DE LA MOURRE*) Prod et prop : Mme MARTINEZ SILVA Virginie
- 139 AMBRE DU COLOMBIER DE LA MONTAGNE NOIRE** LOF : 209663 - id : 250269611428438 née le 21/05/2025 (*SCOTT x SAVANA DES VOIES OCCITANES*) Prod et prop : Mme LASSALLE Laetitia

• CLASSE PUPPY FEMELLE •

- 140 ANGE OU DEMON DE LA COLOMBE BEARNAISE** LOF : 208274 - id : 250268781576164 née le 23/02/2025 (*THE RED SPIRIT IS STILL HERE DE LA COLOMBE BEARNAISE x PRETTY NAUGHTY BLUE ANGEL DE LA COLOMBE BEARNAISE*) Prod et prop : M. FOURTICQ-TIRE Florent

• CLASSE JEUNE FEMELLE •

- 141 VITA BLACK DES CARRIERES DU MAUPUY** LOF : 206237 - id : 250268781487230 née le 24/12/2024 (*O'OSLO LOUP DE LA FORET QUI CHANTE x SINON OH SI SUVA LOU DE LA FORET QUI CHANTE*) Prod : Mme M. DOS SANTOS Belmira / DE FAVITSKI Ferreol, Prop : Mme DOS SANTOS MACHADO Belmira
- (C) **142 VIVRE D AMOUR DES CHEMINS CATHARES** LOF : 201321 - id : 250269101304014 née le 25/09/2024 (*T CHIKI BOOM DES TERRES DE KHAIRYACA x MAYBE I LOVE YOU DES CHEMINS CATHARES*) Prod : M. Mlle WALLOIS Olivier / DELANGUE Magalie, Prop : Mme ROLLAND Amandine

• CLASSE INTERMEDIAIRE FEMELLE •

- 143 VE COMME JSUIS TARPIN BELLE DE LA COLOMBE BEARNAISE** LOF : 196148 - id : 250268781248017 née le 16/03/2024 ((CH) *BRIGHTTOUCH DRIFT THE LINE THROUGH DIALYNNE x RIVER FLOWS I N YOU DE LA COLOMBE BEARNAISE*) Prod et prop : M. FOURTICQ-TIRE Florent

• CLASSE OUVERTE FEMELLE •

- 144 (CH) SINON OH SI SUVA LOU DE LA FORET QUI CHANTE** LOF : 145664/17113 - id : 250269590521076 née le 31/08/2021 (*VALDA SRDCOVE ESO x PETRONILLE PATCHOULI LOU DE LA FORET QUI CHANTE*) Prod : Mme M. LAGROLLET Dominique et Jean-Marie, Prop : Mme DOS SANTOS MACHADO Belmira
- 145 URBAN LILAS DE LA VALLEE FEERIQUE** LOF : 184556/20487 - id : 250268780985294 née le 24/09/2023 (*NUTTAH APACHE DIT YUUKA DES BERGERS D'EDEN x ROAD 66 DES TRIBUS DE MATAOKA*) Prod : Mme BERTHE Ododie, Prop : Mlle LAYNE Mélanie

• CLASSE CHAMPION FEMELLE •

- 146 (CH) AIRPLANE'S SUNSHINE-OF-MY LIFE** LOF : 146227/18527 - id : 250268780035746 née le 08/09/2021 (*SILVER DREAM AUSSIE'S JACK SPARROW x AIRPLANE'S JETSTREAM DREAM TOPATEYRE*) Prod : M. GERONA Ludovic, Prop : MM. GERONA Ludovic / GANI George

## BERGER AMÉRICAIN MINIATURE

Juge : M. NODALLI Bruno

### • CLASSE JEUNE MALE •

**147 VVESTON J'M OF SURF PARADISE** LOF : 027508 - id : 250269611138409 né le 30/08/2024 (*SOMEBODY TO LOVE OF SURF PARADISE x TRIP TO HOPE OF SURF PARADISE*) Prod et prop : M. AYMARD Alain-Louis

### • CLASSE OUVERTE MALE •

**148 TE QUIERO DU DOMAINE NEW WORLD** LOF : 016690/00986 - id : 250268780545246 né le 02/08/2022 (*NEJI x NEPTUNE D'AMOUR DE LA BARBOTIERE*) Prod : Mme CAVALERIE Mélanie, Prop : Mme HALATRE Claire

### • CLASSE CHAMPION MALE •

**149 (CH) TOM POUCE DES ROMARINS DE MAYERLING** LOF : 016224/00983 - id : 250269591096820 né le 21/07/2022 (*OUI NON PEUT ETRE TIMON DES ROMARINS DE MAYERLING x STELLAR'S GAZING AT THE STARS*) Prod et prop : Mme BOHN Sandrine

### • CLASSE JEUNE FEMELLE •

**150 VOULEZ-VOUS OF SURF PARADISE** LOF : 028625 - id : 250269591997655 née le 18/12/2024 (*ABINGTONS RAY CHARLES x (CH) TELL ME MORE TELL ME MORE OF SURF PARADISE*) Prod et prop : M. AYMARD Alain-Louis

### • CLASSE INTERMEDIAIRE FEMELLE •

**151 ULKA DU MAS DU GRAND SAUVAGE** LOF : 024452 - id : 250269611027202 née le 07/12/2023 (*SILVER DREAM MINI'S END OF THE NIGHT x RUBY DU DOMAINE DE MILK*) Prod : M. Mme PAGES Pierre / BINNINGER Marie-Elisabeth, Prop : Mme BOUGEANT Adéline

### • CLASSE OUVERTE FEMELLE •

**152 BLUE WITCH UNA LADY'S RED** LOF : 018148/02612 - id : 250268780609058 née le 11/02/2023 (*SILVER DREAM MINI'S FRENCH CONNECTION x IVIE FARMS PEACHES*) Prod : M. BASTIEN Fabrice, Prop : Mme HALATRE Claire

**153 UNE BOUILLE A CROQUER MISSY DES ROMARINS DE MAYERLING** LOF : 023160/03040 - id : 250269590997156 née le 27/11/2023 (*GIORDANO MINI DELLA TERRA DEL FALCO x SCANDALEUSE COCOCHANEL SWETY DES ROMARINS DE MAYERLING*) Prod et prop : Mme BOHN Sandrine

## BERGER BLANC SUISSE

Juge : M. NODALLI Bruno

### • CLASSE JEUNE MALE •

(C) **154 VOLIBEAR DU DOMAINE DU PARADIS BLANC** LOF : 048669 - id : 250269611059622 né le 11/10/2024 (*STAR MAKER DES ECRINS DE SIRIUS x SHELBY WHITE FLOWER OF ETERNAL JOY*) Prod : Mme BIANCIOTTO Stéphanie, Prop : Mme LANCON Séverine

(C) **155 VROOM DU DOMAINE DU PARADIS BLANC** LOF : 048672 - id : 250269611059612 né le 11/10/2024 (*STAR MAKER DES ECRINS DE SIRIUS x SHELBY WHITE FLOWER OF ETERNAL JOY*) Prod et prop : Mme BIANCIOTTO Stéphanie

### • CLASSE INTERMEDIAIRE MALE •

**156 VOLUND VARKUN OF HYPNOTIK DREAM** LOF : 047358/03922 - id : 250268780886143 né le 31/03/2024 (*NAM IET ER BROM OF HYPNOTIK DREAM x OKAMI AMATERASU DU DOMAINE DE MAZIERES*) Prod : Mme PETIT Elodie, Prop : Mme LEROY Anouk

### • CLASSE OUVERTE MALE •

**157 BEST REMAKE SWEET NOVEMBER** LOF : 039978/03380 - id : 642099000758487 né le 13/10/2020 (*TOM JONES ICE LILIEEN x ONDINE AHLITAH QUEST*) Prod : M. DRAGOTA COSMIN Adrian, Prop : Mme M. COSTANZO Chrystel / BOUCHOUX Stéphane

### • CLASSE CHAMPION MALE •

**158 (CH) U2 ONE LOVE DE L'AIGE DE LA TOURNELLE** LOF : 045392/03833 - id : 250269610559406 né le 17/06/2023 (*QUITO P'TITS LOUPS D'AMOUR x POWERFULL GLORIA DE L'AIGE DE LA TOURNELLE*) Prod et prop : Mme JOLY Adeline

### • CLASSE PUPPY FEMELLE •

**159 AMAZING-LOVE-OF-GOD-DORCAS ENTRE CIEL ET TERRE** LOF : 049611 - id : 250268601106786 née le 11/02/2025 (*PONTOS DU CLAN MACVAL x TALITHA KOUMI OF THE WHITE COMPANY*) Prod et prop : Mme GRATTON Laurence

• CLASSE INTERMEDIAIRE FEMELLE •

- 160 **KETSIA ICE LILIE** JR : 72024 Bso - id : 688052000267606 née le 09/01/2024 (*GERONIMO ICE LILIE* x *HONEY ZOI ICE LILIE*) Prod : M. KOKOTOVIC SRDANI Stefan, Prop : Mme GRATTON Laurence
- 161 **U NAYA D'ANTRAS DU BIROS** LOF : 046144/05544 - id : 250268781062704 née le 21/10/2023 (*POTTER DU DOMAINE DE CAP DE LASTOUSE* x *T'ES MIA DES LOUPS ARIEGEOIS*) Prod : M. SOMMER Tobias, Prop : Mlle DEMISSY Elodie

• CLASSE OUVERTE FEMELLE •

- 162 **FLOSSY FYLEIS BARNIKO LINE** CMKU : ACO/6787/23 - id : 993011200006114 née le 30/04/2023 (*VIKING KING Z RANCE MONTARA* x *ARTEMIS BARCAI FINE*) Prod : Mme CHLANOVA Zuzana, Prop : Mme LEROY Anouck
- 163 **TENERIS OLYMPE DU DOMAINE DE LA COMBE NOIRE** LOF : 041255 - id : 250268780226262 née le 03/03/2022 (*BEST REMAKE SWEET NOVEMBER* x *NATTY GAN DITE NASH DU DOMAINE DE LA COMBE NOIRE*) Prod et prop : Mme M. COSTANZO Chrystel / BOUCHOUX Stéphane

**BOUVIER D'AUSTRALIE**

Juge : M. KARCHER Christian

• CLASSE OUVERTE MALE •

- 164 **INAY VEJANO CECCUCCI** LOI : 23/58034 - id : 380260004588410 né le 01/02/2023 (*ACDAYSTAFF COPPER KING* x *APONI VEJANO CECCUCCI*) Prod : M. CECCUCCI Dario, Prop : M. OULES Sébastien
- NE CONCOURANT PAS MALE •
- 165 **SULTAN** LOF : 002514/00313 - id : 250269100119459 né le 08/03/2021 (*PEE WEE OF LITTLE BOMBER* x *ORKA*) Prod : Mme ROPION Stéphanie, Prop : Mme RICARD Sylvie

• CLASSE JEUNE FEMELLE •

- 166 **VALLESANTA RANCH ACD STELLA** LOI : 2536266 - id : 380260102931341 née le 03/01/2025 (*VALLESANTA RANCH ACD SARO* x *SAO DELTOS APRILE*) Prod : Mme PALUMBO Eugenia, Prop : M. OULES Sébastien

**BOUVIER DES FLANDRES** SPÉCIALE

Juge : M. KERFRIDEN Jean

• CLASSE INTERMEDIAIRE MALE •

- 167 **VASCO VAN DE DOORNHOEK** LOSH : 01394449 - id : 900113003123527 né le 28/04/2024 (*RAIKO OF FLANDERS BEST* x *SAMMY VAN DE DOORNHOEK*) Prod : M. CALLEMEYN Filip, Prop : Mme LHOTE-NORMAND Pierrette

• CLASSE OUVERTE MALE •

- (C) 168 **TYSON DE LA DULLAGUE** LOF : 040995 - id : 250269610461793 né le 12/11/2022 (*MISTRAL DE LAGE BASTON* x *RECHE DE LA DULLAGUE*) Prod : Mme CHABAL Sylvie, Prop : M. COUPET Patrice

• CLASSE CHAMPION FEMELLE •

- 169 (CH) **RHAPSODY DU VAL DE ROQUEPERTUSE** LOF : 040485/04862 - id : 250268501917567 née le 30/04/2020 (*IPSO DIT ISTAN DE LA PLAINE DES FLANDRES* x *NINA DES ARGEIRAS*) Prod et prop : Mme LAGNIE Christiane



# 2<sup>e</sup> GROUPE

Chiens de Type Pinscher & Schnauzer,  
Molossoïdes, Chiens de Bouvier Suisses

## DOBERMANN Noir et Feu **SPÉCIALE**

Juge : Mme **ROUND Katharina**

### • CLASSE PUPPY MALE •

**170 AMOS** LOF : 092928 - id : 250268781531822 né le 26/01/2025 (*FOCUS GOLD x PEARL*) Prod : M. GOUVRIET Jean-François, Prop : Mme BRENNER Claudia

### • CLASSE JEUNE MALE •

**171 VASCO DES BRUMES DE KALHAN** LOF : 092573/11479 - id : 250268781295529 né le 16/04/2024 (*HOLYSIN'S JACK THE RIPPER x REAL LOVE DES BRUMES DE KALHAN*) Prod : Mme HUGUES-CLERY Aude, Prop : Mme CLERY Aude

### • CLASSE INTERMEDIAIRE MALE •

**172 VALKAN DES BRUMES DE KALHAN** LOF : 092574/11480 - id : 250268781295472 né le 16/04/2024 (*HOLYSIN'S JACK THE RIPPER x REAL LOVE DES BRUMES DE KALHAN*) Prod : Mme HUGUES-CLERY Aude, Prop : Mme DELMARLE Frédérique

### • CLASSE BABY FEMELLE •

**173 YELAHIAH ANGIE VAN DE DONAUHOEVE** LOSH : ? - id : 947000000933738 née le 23/05/2025 (*LIVONIA BARON NOLENS VOLENS x KANOVA VAN DE RUJICHOEVE*) Prod : Mme TORF Evi, Prop : Mme DELEUZE Nathalie

### • CLASSE PUPPY FEMELLE •

**174 ASH DES BRUMES DE KALHAN** LOF : 092934 - id : 250268781743574 née le 14/02/2025 (*HANNIBAL LECTER RAPIDAMENTE x PEPITE DES BRUMES DE KALHAN*) Prod : Mme HUGUES-CLERY Aude, Prop : Mme BLANCHOT Cindy

### • CLASSE INTERMEDIAIRE FEMELLE •

**175 VVATTS THE FUCK PINK DOBRY OF BLACK CRYSTAL SHADOW** LOF : 092566/13761 - id : 250269611050155 née le 26/03/2024 (*NADHZAR-DOBRY DU BOIS DE LIERS x R'OTYK RAMMSTEIN DES BRUMES DE KALHAN*) Prod : Mme SEGARD Bèrangère, Prop : Mme SEGARD Bèrangère

### • CLASSE OUVERTE FEMELLE •

**176 THALYA DES BRUMES DE KALHAN** LOF : 091751/13708 - id : 250269610537810 née le 03/07/2022 (*MAGNUM DES BRUMES DE KALHAN x PEPITE DES BRUMES DE KALHAN*) Prod : Mme HUGUES-CLERY Aude, Prop : Mme ZIBOURA Cindy

### • CLASSE CHAMPION FEMELLE •

**177 (CH) HOLYSIN'S DARK QUEEN** KC : AZ13700101 - id : 953010005697797 née le 20/07/2021 (*PARADISE VALLEY N'GAPETH x NEFERTITI HOPE OF DAWN*) Prod : Mme KUHL Georgie, Prop : Mme DELEUZE Nathalie

## DOBERMANN Marron et Feu **SPÉCIALE**

Juge : Mme **ROUND Katharina**

### • CLASSE JEUNE MALE •

**178 VAINCOEUR DES BRUMES DE KALHAN** LOF : 092777 - id : 250268781375967 né le 30/08/2024 (*HOLYSIN'S JACK THE RIPPER x PRESTIGE DES BRUMES DE KALHAN*) Prod : Mme HUGUES-CLERY Aude, Prop : M. VAN DIJKE David

### • CLASSE INTERMEDIAIRE MALE •

**179 URUS DES BRUMES DE KALHAN** LOF : 092447/11467 - id : 250269611120560 né le 24/11/2023 (*HOLYSIN'S JACK THE RIPPER x PEPITE DES BRUMES DE KALHAN*) Prod : Mme HUGUES-CLERY Aude, Prop : Mme CLERY Aude

### • CLASSE INTERMEDIAIRE FEMELLE •

**180 VERA DES BRUMES DE KALHAN** LOF : 092576 - id : 250268781295528 née le 16/04/2024 (*HOLYSIN'S JACK THE RIPPER x REAL LOVE DES BRUMES DE KALHAN*) Prod : Mme HUGUES-CLERY Aude, Prop : M. MACHERY Raphaël

## SCHNAUZER NAIN Noir

Juge : Mme LAURENT Annick

### • CLASSE CHAMPION MALE •

- 181 (CH) KAMELLA STAR KENNEL UNTOLD DREAM LOE : 2682050 - id : 941010000909724 né le 31/03/2023 (URU DE YASMIN DREAMS x KAMELLA STAR KENNEL KYLIE MINOGUE) Prod et prop : Mme DECEBAL Otava

## SCHNAUZER NAIN Poivre et Sel

Juge : Mme LAURENT Annick

### • CLASSE INTERMEDIAIRE MALE •

- 182 LEON DI STONE GRAY LOI : 24/61219 - id : 380260120025402 né le 10/03/2024 (THE TARAS CLEANS CANIS x SONIA DELLA CIRENAICA) Prod : Mme FERRETTI Maria-Carmen, Prop : Mme CARAYON Nathalie

### • CLASSE INTERMEDIAIRE FEMELLE •

- 183 NOVA-BELLE VIRUS LOE : 2723979 - id : 938000000864406 née le 15/05/2024 (BARBUT DE FALGUERAS x NOVA-BELLE NINI) Prod : M. Mme BOADA PLAGA PERE, Prop : Mme CARAYON Nathalie

## SCHNAUZER NAIN Noir Argent

Juge : Mme LAURENT Annick

### • CLASSE PUPPY MALE •

- 184 A GOODNIGHT KISS AT FUTURE LOOK LOF : 022734 - id : 250268781386904 né le 31/01/2025 (GOLTIFF TRIUMPH EAGER FOR FAME x SILVER SHADOW DU DOMAINE DU PETIT GOBERT) Prod : Mme BIEMON Virginie, Prop : Mme LECHAT Monique

### • CLASSE INTERMEDIAIRE FEMELLE •

- 185 URYANA DES ETOILES DE CALLISTO LOF : 022050 - id : 250269590997379 née le 30/10/2023 (SOUL MATE LOLA V. D. BLESSEWICHOF x PEPPER POTS DE LA GARDE DE POSEIDON) Prod et prop : Mme EURAS Bérangère

- 186 VODKA DU HAMEAU DU ROY LOF : 022198/03880 - id : 250268781034795 née le 01/02/2024 (TOFU DE LAOUEEN KI x RUSSKAYA KRASA S BUHTY APPOLONA) Prod et prop : Mme LECHAT Monique

### • CLASSE CHAMPION FEMELLE •

- 187 (CH) PEPPER POTS DE LA GARDE DE POSEIDON LOF : 020327/03624 - id : 250268600273024 née le 05/11/2019 (BAGHEERA-JIP V.D. BLESSEWICHOF x LILOU ARDENDEL DE LA GARDE DE POSEIDON) Prod : Mme M. DA SILVA Emmanuelle et Nuno, Prop : Mme EURAS Bérangère

## SCHNAUZER NAIN Blanc

Juge : Mme LAURENT Annick

### • CLASSE INTERMEDIAIRE FEMELLE •

- 188 FRANCESCA'S WHITE KING LILOU LOI : 24/65477 - id : 380260160653269 née le 09/03/2024 (FRANCESCA'S WHITE KING CHUCK x YVONNE LARIGOSH) Prod : Mme LARGHI Francesca, Prop : M. SONZOGNI Loïc

## TERRIER NOIR RUSSE

Juge : M. DROBNJAK Darko

### • CLASSE INTERMEDIAIRE FEMELLE •

- 189 UNE BELLE HISTOIRE D AMOUR BLACK OF ANGELS LIFE LOF : 000692/00168 - id : 250269591531450 née le 25/12/2023 ((CH) MEDVEZHYA STAYA TRIUMPH SLAVY x (CH) DENEK-KEITOS ZARITA LESNAYA AFRODITA) Prod : M. GILLET Tony, Prop : M. Mme GILLET Tony / PACALLET Floriane

## DOGUE ARGENTIN

Juge : M. DROBNJAK Darko

### • CLASSE JEUNE MALE •

- (C) 190 VENOBLE DU DOMAINE DE GIULAXE LOF : 027964 - id : 250269610921487 né le 05/08/2024 (DISTINTO DEL BLENDER x LAGRIMA KASTELDOGOS) Prod : Mme VERAN Vanessa, Prop : M. DAIJARDIN Younide

### • CLASSE PUPPY FEMELLE •

- 191 ALESIA DU DOMAINE DE GIULAXE LOF : 028228 - id : 250269611335518 née le 03/03/2025 (HORNERO DE LA COCHA x FELICIDAD DE FUERZA BLANCA VARESE) Prod : Mme VERAN Vanessa, Prop : M. Mme VERAN Sébastien et Vanessa

### • CLASSE JEUNE FEMELLE •

- 192 VA XIOMARA DEL PACHANKA LOF : 027922 - id : 250269591132067 née le 29/06/2024 (ALCANO DE SANTA ISABEL x SOLEDAD DEL PACHANKA) Prod : Mme PERES Emilie, Prop : Mme OUAKKAT-PERES Emilie

**193 VEDETTE DU DOMAINE DE GIULAXE** LOF : 028078 - id : 250269611125102 née le 09/11/2024 (*URBAN DU DOMAINE DE GIULAXE x FANTASY HIJOS DE LA SUERTE*) Prod : Mme VERAN Vanessa, Prop : M. Mme VERAN Sébastien et Vanessa

• **CLASSE INTERMEDIAIRE FEMELLE** •

**194 VICTOIRE DU DOMAINE DE GIULAXE** LOF : 027761 - id : 250269611096814 née le 15/03/2024 (*SAIKO DU DOMAINE DE GIULAXE x FELICIDAD DE FUERZA BLANCA VARESE*) Prod : Mme VERAN Vanessa, Prop : M. Mme VERAN Sébastien et Vanessa

**SHAR PEI** **SPÉCIALE**

Juge : M. **DROBNJAK** Darko

• **CLASSE PUPPY MALE** •

**195 A REQUIEM FOR TOMORROW DU NUORILANG** LOF : 040973 - id : 250269101346501 né le 17/01/2025 ((*CH*) *REQUIEM FOR A MOONCHILD DU NUORILANG x SHALLOW D'OPAMOUR*) Prod et prop : Mme VERCHERE Emilie

• **CLASSE JEUNE MALE** •

**196 VUITTON LIMITED EDITION DU BOUQUET IMPERIAL** LOF : 040851 - id : 250269591867095 né le 12/11/2024 (*ONE MINUTE TO MIDNIGHT DU BOUQUET IMPERIAL x I GUARDIANI DI HUANG DI HUACACHINA FOR BOUQUET IMPERIAL*) Prod : Mme LORIENT Valérie, Prop : Mme M. LORIENT-VENTON Valérie et Jean-Philippe

• **CLASSE CHAMPION MALE** •

**197 (CH) PIXEL DU NUORILANG** LOF : 037333/04124 - id : 250268501863549 né le 12/11/2019 (*MERCURY TO VENUS DIT MAYCO DU NUORILANG x FAIRYTAILS ONTHE SUNNYSIDE NUORILANG*) Prod : Mme VERCHERE Emilie, Prop : Mme AMARO Annabelle

**198 (CH) REQUIEM FOR A MOON CHILD DU NUORILANG** LOF : 037909/04162 - id : 250269100116023 né le 04/09/2020 (*RUFF-CUT PLAY IT AGAIN AT NUORILANG x MOONCHILD DOESN'T HAVE TO BE ANGEL DU NUORILANG*) Prod et prop : Mme VERCHERE Emilie

• **CLASSE JEUNE FEMELLE** •

**199 VENDOME BLING BLING DU BOUQUET IMPERIAL** LOF : 040850 - id : 250269591867703 née le 12/11/2024 (*ONE MINUTE TO MIDNIGHT DU BOUQUET IMPERIAL x I GUARDIANI DI HUANG DI HUACACHINA FOR BOUQUET IMPERIAL*) Prod : Mme LORIENT Valérie, Prop : Mme MOULIN Nelly

**200 VOUS N'AVEZ ENCORE RIEN VU DU NUORILANG** LOF : 040810 - id : 250269101314019 née le 15/10/2024 ((*CH*) *REQUIEM FOR A MOONCHILD DU NUORILANG x TOURNICOTI TOURNICOTON DES OURSONS DES SABLES*) Prod et prop : Mme VERCHERE Emilie

• **CLASSE INTERMEDIAIRE FEMELLE** •

**201 UPECARILISTICXPALIDOCIOUS DU NUORILANG** LOF : 040521/06208 - id : 250269610911842 née le 07/12/2023 ((*CH*) *RUFF-CUT PLAY IT AGAIN AT NUORILANG x PROMISED YOU A MIRACLE-ALEA DU NUORILANG*) Prod et prop : Mme VERCHERE Emilie

• **CLASSE OUVERTE FEMELLE** •

**202 DOT DE RIDES GUERLAIN INSOLENCIA AT NUORILANG** FCA : 26018 - id : 939000004324554 née le 27/05/2024 (*DOT DE RIDES CALL ME PIETRO x DOT DE RIDES NEW TIMES ANGELA*) Prod : Mme M. DODERO Gabriela & DEL PO Luciano, Prop : Mme VERCHERE Emilie

**203 SHIRA VICTORY CHIMICHURRI** MET : 580/23 - id : 910000027548556 née le 09/09/2023 (*IRDENS GOLD STARDI x SHIRA VICTORY UNDER MY SKIN*) Prod : Mlle MATRAI Viktoria, Prop : Mme M. LORIENT-VENTON Valérie et Jean-Philippe

**204 SIMONE DE L'EMPIRE DES PLISSES** LOF : 038559/06027 - id : 250268743702923 née le 17/04/2021 (*MICKEY MACARONI DU NUORILANG x NAYA BLUE STAR DU NUORILANG*) Prod : Mme M. MOULIN Nelly / ESCOFFIER Julien, Prop : Mme MOULIN Nelly

• **CLASSE CHAMPION FEMELLE** •

**205 (CH) UNE SONATE AU CLAIR-DE-LUNE DU NUORILANG** LOF : 040236/06191 - id : 250269610785166 née le 14/05/2023 (*SIMBA AND HIS KING'S PATH x SHE TALKS TO ANGELS DU NUORILANG*) Prod et prop : Mme VERCHERE Emilie

**BOXER Fauve**

Juge : M. **ISERN CANET** Francesc

• **CLASSE OUVERTE MALE** •

**206 UNTER DE LA COLLINE AUX CROCS D'OR** LOF : 163310/23174 - id : 250269591509885 né le 14/06/2023 (*ROCK'N'ROLL DE LA COLLINE AUX CROCS D'OR x REVOLUTION DE LA COLLINE AUX CROCS D'OR*) Prod : Mme SARRIAS Virginie, Prop : Mme PERALTA SARRIAS Virginie

• CLASSE JEUNE FEMELLE •

**207 VIVA LA VIDA DE LA COLLINE AUX CROCS D'OR** LOF : 165511 - id : 250269591363924 née le 01/10/2024 (MAVIKAFLO'S MOXI x REVOLUTION DE LA COLLINE AUX CROCS D'OR) Prod : Mme SARRIAS Virginie, Prop : Mme PERALTA SARRIAS Virginie

• CLASSE INTERMEDIAIRE FEMELLE •

**208 VIVA DES GORGES D'HERIC** LOF : 164196/28018 - id : 250268600426833 née le 22/02/2024 (POPEYE DES HAUTS DE SOYONS x SIRMA DES GALETS DE L'EYGUES) Prod et prop : M. FOURNIER Max

**BOXER Bringé**

Juge : M. ISERN CANET Francesc

• CLASSE INTERMEDIAIRE MALE •

**209 VALENTINO** LOF : 164782/23206 - id : 250268781196342 né le 02/05/2024 (RAFAL DU VAL D'EUROPE x QUIRA DO VALE DE SANTA LUZIA) Prod : M. MEDIONI François, Prop : M. BRUNEL Alain

• CLASSE OUVERTE FEMELLE •

**210 TENTATION DE LA COLLINE AUX CROCS D'OR** LOF : 160687/27673 - id : 250269590751317 née le 13/02/2022 (MAVIKAFLO'S MOXI x REVOLUTION DE LA COLLINE AUX CROCS D'OR) Prod : Mme SARRIAS Virginie, Prop : Mme PERALTA SARRIAS Virginie

**DOGUE ALLEMAND Fauve** SPÉCIALE

Juge : M. CAPEL Richard

• CLASSE JEUNE MALE •

**211 VALDO ECCO DE LA GUILDE DES NEPHILIMS** LOF : 087739 - id : 250269591847041 né le 05/09/2024 (PALENQUE DES DOGUES DE GARRIGUES x (CH) PURPLE HEART DE LA GUILDE DES NEPHILIMS) Prod et prop : Mme COTTIER Céline

**DOGUE ALLEMAND Bringé** SPÉCIALE

Juge : M. CAPEL Richard

• CLASSE INTERMEDIAIRE MALE •

**212 VASTO LORDE DU WEKOMUNDO OF DARK ANGEL'S (dit Bud)** LOF: 087278/10745 - id : 250269101162318 né le 24/04/2024 (PANDEMONIUM DIT DEMON DU WEKOMUNDO OF DARK ANGEL'S x WARCRAFT TSARSKAYA DOCH) Prod : Mmes DUPONT Amandine et Isabelle, Prop : Mme VILLEGAS Nelly

• CLASSE OUVERTE MALE •

**213 UMPORIO LE PRESTIGE DE LA GUILDE DES NEPHILIMS** LOF : 086916/10697 - id : 250269591188611 né le 18/09/2023 (RED DE L'OUTSAINA x PURPLE HEART DE LA GUILDE DES NEPHILIMS) Prod et prop : Mme COTTIER Céline

• CLASSE INTERMEDIAIRE FEMELLE •

**214 VOLKOVA DU WEKOMUNDO OF DARK ANGEL'S** LOF : 087283/14265 - id : 250269101162364 née le 24/04/2024 (PANDEMONIUM DIT DEMON DU WEKOMUNDO OF DARK ANGEL'S x WARCRAFT TSARSKAYA DOCH) Prod : M. DUPONT Amandine et Isabelle, Prop : Mlle DUPONT Amandine

**DOGUE ALLEMAND Noir** SPÉCIALE

Juge : M. CAPEL Richard

• CLASSE OUVERTE MALE •

**215 (CH) SKY DES CHAMPIONS DU SOLEIL** LOF : 084009/10529 - id : 250269100069621 né le 25/01/2021 (FAHYAK'DJHAINAN DE DOGALMAR x (CH) JADDE D'OCHRETOLIEVALTT) Prod et prop : Mlle CARLINI Soleida

• CLASSE INTERMEDIAIRE FEMELLE •

**216 VERY BLACK DREAM DU DOMAINE D'ORTHOS** LOF : 087332/14275 - id : 250268781287279 née le 24/05/2024 (THOR DU DOMAINE D'ORTHOS x REALITY DU DOMAINE D'ORTHOS) Prod et prop : Mme FARJON Audrey

(C) **217 VHAGAR VON DOGGEN KAISER** LOF : 087175 - id : 250269591724544 née le 24/02/2024 (OBELIX DU DOMAINE DU RUPTE DE MAD x PLUME VON DOGGEN KAISER) Prod : M. Mme FAVREAU Xavier / ANDRE Carine, Prop : M. FAVREAU Xavier

**DOGUE ALLEMAND blanc bigarré de noir** SPÉCIALE

Juge : M. CAPEL Richard

• CLASSE INTERMEDIAIRE FEMELLE •

**218 ELEKTRA DELMADOG** LOE : 2727150 - id : 941000029596975 née le 26/04/2024 (TRACIO DE MUMARTIN x CHLEO DE OBISCO) Prod : M. DEL CERRO QUINTANA Miguel-Angel, Prop : Mme HANAK Natacha

- (C) **219 UPPER EAST SIDE DE LA VALLEE ARGENTEE** LOF : 086996 - id : 250269610697067 née le 03/12/2023 ((CH) ZAHIR WITH RED RIBBON x O'HYERA DE BATHORY) Prod : Mme BOITEAUX Sonia, Prop : Mlle CARLINI Soleida

### DOGUE ALLEMAND Bleu **SPÉCIALE**

Juge : M. CAPEL Richard

#### • CLASSE JEUNE MALE •

- 220 ORUS MOLOSEUM** PKR : II-164791 - id : 626093902833873 né le 12/11/2024 (GUILIO WITH RED RIBBON x Z MA CHERIE MOLOSEUM) Prod : Mme KUKLA Dorota, Prop : Mme HANAK Natacha

#### • CLASSE JEUNE FEMELLE •

- 221 CHIARA POMPADOUR DOGGEN** LOE : 2713611 - id : 992000003792241 née le 28/05/2024 (RATATOUILLE POMPADOUR DOGGEN x MALEFIKA IZ MIRA GREZ) Prod : Mme M. PEJAC GOMEZ VARGAS Myriam et Juan, Prop : Mlle CARLINI Soleida

#### • CLASSE OUVERTE FEMELLE •

- 222 FAFARFA MODRY EFEKT** LOF : 087417/14155 - id : 616093902336682 née le 18/03/2023 (BRUNO DE MAYESTE x (CH) AFRA MODRY EFEKT) Prod : Mme SOWA-HALICKA Agnieszka, Prop : Mme COTTIER Céline

### ROTTWEILER

Juge : M. DROBNJAK Darko

#### • CLASSE JEUNE MALE •

- 223 ASLAN REGNUM ANGELUS KENNEL** LOF : 120133 - id : 250268781572253 né le 09/01/2025 (TAZ REGNUM ANGELUS KENNEL x MEDAL OF HONOR SANSA) Prod : Mme COIGNARD Marjorie, Prop : M. BAEZA Serge

- 224 VOLF DU GUE DU SAUT** LOF : 119379 - id : 250269611194231 né le 16/07/2024 (BRUNO VOM GOLDSAND BURG x OLGA DU GUE DU SAUT) Prod : M. COUVAL François, Prop : Mme ANDRIOT Virginie

#### • CLASSE INTERMEDIAIRE MALE •

- 225 ULK DE L'EDEN DES JOLIS COEURS** LOF : 117065 - id : 250268781079639 né le 28/11/2023 (SCOTT DE L'EMPREINTE DE BOUNTY x SWEET LOVE DES BLACKS PEARLS ADDICTION) Prod : Mme DELLA PIETA Gaëlle, Prop : M. CAVAGNA Flavien

#### • CLASSE PUPPY FEMELLE •

- 226 AMY DES ANGES GARDIENS OCCITANS** LOF : 121215 - id : 250269611366302 née le 19/03/2025 (STARK DARK VOM KONIGREICH DES FEUERGELS x UTTA DES PRINCES DE L'ALBINOL) Prod : M. LEPLUMEY Mickaël, Prop : Mme HANAK Natacha

#### • CLASSE VETERAN FEMELLE •

- 227 NORA DE LA LICORNE NOIRE** LOF : 095933/13272 - id : 250268501267831 née le 30/03/2017 (LENOX DES GARDIENS DU KIRCHBERG x REMY VOM HAUSE EDELSTEIN) Prod : Mlle VERDU Montserrat, Prop : Mlle CHAPARRO Sabrina

### PRESA CANARIO

Juge : M. DROBNJAK Darko

#### • CLASSE CHAMPION MALE •

- 228 (CH) UTER PENDING LOS NOBLES DEL NORTE** LOF : 006260/00739 - id : 250269591673647 né le 16/09/2023 ((CH) OXBOW LOS NOBLES DEL NORTE x (CH) TIERRA GRANCAN ISABELL) Prod et prop : Mme M. LENICE Julie et Noël

### DOGUE DE BORDEAUX

Juge : Mme LAURENT Annick

#### • CLASSE INTERMEDIAIRE MALE •

- (C) **229 UBLIK DES GARGANS D'OR** LOF : 032381 - id : 250268200000611 né le 22/11/2023 (P IDRIS DARK TOWER DE PRIVADIIS x PENNY LANE DES GARGANS D'OR) Prod : M. BOULY Vincent, Prop : M. CHARLES Guillaume

- (C) **230 USCHK DU CHANT DU COEUR** LOF : 032453 - id : 250269699671485 né le 21/12/2023 (TOKAJ Z HABANSKEHO DVORA x PIGALLE DU CHANT DU COEUR) Prod et prop : M. CHARLES Guillaume

### BULLDOG ANGLAIS

Juge : Mme LAURENT Annick

#### • CLASSE JEUNE MALE •

- 231 ALBUS DU ROI DE LA REDINGOTE** LOF : 042467 - id : 250269611322069 né le 01/01/2025 (PURPLE DEEP DIT POPEYE FROM THE LIVING DAYLIGHTS x THE QUEEN DU ROI DE LA REDINGOTE) Prod : Mme FABRE Lauriane, Prop : Mlle THOMAS Melodie

- 232 APOLLON DU ROI DE LA REDINGOTE** LOF : 042463 - id : 250269611240197 né le 01/01/2025 (*PURPLE DEEP FROM THE LIVING DAYLIGHTS x THE QUEEN DU ROI DE LA REDINGOTE*) Prod : Mmes FABRE Lauriane / GOURDIOL Marie-Paule, Prop : Mlle GOURDIOL Fabre
- (C) **233 VALENTINO MADE IN BULLDOG** LOF : 042091 - id : 250269611295600 né le 18/09/2024 (*MYBULLSROSES GENESIS x TCHARLIE MADE IN BULLDOG*) Prod et prop : M. SCOTTO Damien
- CLASSE INTERMEDIAIRE FEMELLE •
- (C) **234 VALENTINE** LOF : 041408 - id : 250269610958274 née le 19/01/2024 (*MYKO x OPIUM DES PLAINES DE MAIKAN*) Prod : Mme RAMON Jessica, Prop : Mlle GOURDIOL Fabre
- CLASSE OUVERTE FEMELLE •
- 235 ULTRA-CHIC DE LA PEPITE D'ARGENT** LOF : 040381/08771 - id : 250269101079925 née le 09/04/2023 (*SODA DU DOMAINE DES GUEULES D'AMOUR x SAPHYR DE LA PEPITE D'ARGENT*) Prod et prop : Mlle NEIVA Elodie

## BULLMASTIFF

*Juge : Mme ROUND Katharina*

• CLASSE BABY MALE •

- 236 LEONIDAS SPARTAN KING ENKARTERRI** LOE : ? - id : 941000030858598 né le 07/06/2025 (*BONO ENKARTERRI x MINNIE MOUSE CAESARS SPIRIT*) Prod : Mme INDA AINARA, Prop : Mme SIERRA D'ADDARIO Leticia
- CLASSE OUVERTE MALE •
- 237 SPARTACUS** LOF : 010088/01675 - id : 250269590361701 né le 01/12/2021 (*DYNAMIC ELEMENT BRUSATI'S LOVE x OLYMPE DES SENTINELLES DES ESSARTS*) Prod : M. LACERENZA Joël, Prop : Mme NATALE Corinne

## CANE CORSO

*Juge : Mme ROUND Katharina*

• CLASSE BABY MALE •

- 238 ALPHA DES GARDIENS DE LENNANTONY** LOF : 084063 - id : 250269591915016 né le 06/05/2025 (*T' CHE DE GENEVAYSE x PIN-UP DE GENEVAYSE*) Prod et prop : Mme CLAIR Aurélie
- CLASSE PUPPY MALE •
- 239 AL PACINO DE GENEVAYSE** LOF : 083952 - id : 250269101190759 né le 16/01/2025 (*SOCRATE DE GENEVAYSE x SHAKIRA DE GENEVAYSE*) Prod : M. BRUN COSME GAZOT Marcel, Prop : M. BRUN COSME Marcel
- CLASSE INTERMEDIAIRE MALE •
- 240 (CH) VOLTAIRE DES GARDIENS DES SEPT COLLINES** LOF : 080370/06956 - id : 250269699664425 né le 30/03/2024 (*JORDAN IVONI IMPERIAL x SYDNEY DES GARDIENS DES SEPT COLLINES*) Prod et prop : M. RAY Nicolas

• CLASSE JEUNE FEMELLE •

- 241 VICKY** LOF : 082073 - id : 250269591914895 née le 19/09/2024 (*TIAGO DE LA LEGION DU CENTAURE x ROXANE DU ROYAUME DES HAUTS DE NIMES*) Prod : Mme GASSIN Emilie, Prop : M. MULLER Aksel
- 242 VIOLETTE** LOF : 082074 - id : 250269591914092 née le 19/09/2024 (*TIAGO DE LA LEGION DU CENTAURE x ROXANE DU ROYAUME DES HAUTS DE NIMES*) Prod : Mme GASSIN Emilie, Prop : M. MULLER Aksel

• CLASSE INTERMEDIAIRE FEMELLE •

- 243 URKA DES GARDIENS DE LENNANTONY** LOF : 078973 - id : 250269591537611 née le 18/10/2023 (*SOCRATE DE GENEVAYSE x SI-BELLE DES GARDIENS DE LENNANTONY*) Prod et prop : Mme CLAIR Aurélie
- 244 VICKIE DES GARDIENS DES SEPT COLLINES** LOF : 080372/09523 - id : 250269699664337 née le 30/03/2024 (*JORDAN IVONI IMPERIAL x SYDNEY DES GARDIENS DES SEPT COLLINES*) Prod et prop : M. RAY Nicolas

• CLASSE OUVERTE FEMELLE •

- 245 TAYA DES TERRES DE LA GATINE** LOF : 074541/09102 - id : 250268780498664 née le 21/09/2022 (*GRAND FAVOURITE KING OF RING x RUNY DES TERRES DE LA GATINE*) Prod : Mme PROVOST Audrey, Prop : Mlle DROCOURT Mathilde

## BULLDOG CONTINENTAL

*Juge : M. KOTLAR Robert*

• CLASSE JEUNE MALE •

- (C) **246 VIRDING SHERLOCK DES FLAMMES ROUSSES** LOF : 004864 - id : 250269300364695 né le 30/04/2024 (*CONTINENTALSPIRIT HENNESSY x OH HAPPY DAY DES PIPETTECHORIZO*) Prod : M. Mme TOSANIC Christophe et Stéphanie, Prop : Mme MAUX Claire

• CLASSE CHAMPION MALE •

**247 (CH) YAPAFOTO TAPAMIEUX MIJN KONTI** LOF : 003375/00326 - id : 250268780393687 né le 19/08/2022 (COLORBULLS HIP HOP x CANAVERAL-STAFF FAMOUS DESIGN MY KORRIGANE) Prod et prop : M. NAGTZAAM Emiel

• CLASSE JEUNE FEMELLE •

**248 V'ABBIE DE PEYRIAC DE MER** LOF : 004956 - id : 250268781424375 née le 04/09/2024 (HEXENBEAST RAP x PICKWICK VAMPIE) Prod et prop : Mme BAUDOUY Caroline

(C) **249 VALKYRIE DES BRUMES DU LUBERON** LOF : 004985 - id : 250269101002448 née le 19/08/2024 (CONTINENTALSPIRIT HENNESSY x SAVANA DES SOURCES SACREES) Prod : Mme GIROIX Céline, Prop : Mme MAZEROLLES Lorraine

**250 YAPAFOTO VERY SWITZERLAND ORIGINAL** LOF : 004842 - id : 250268781227867 née le 25/05/2024 (COOPER x CANAVERAL-STAFF FAMOUS DESIGN MY KORRIGANE) Prod et prop : M. NAGTZAAM Emiel

• CLASSE INTERMEDIAIRE FEMELLE •

(C) **251 VIRDING APOCALYPSE DES FLAMMES ROUSSES** LOF : 004865 - id : 250269300366913 née le 30/04/2024 (CONTINENTALSPIRIT HENNESSY x OH HAPPY DAY DES PIPETTECHORIZO) Prod : M. Mme TOSANIC Christophe et Stéphanie, Prop : Mme TOSANIC Stéphanie

• CLASSE OUVERTE FEMELLE •

**252 ROMINA DE LA VALLEE DE SAINT GEORGES** LOF : 001467/00269 - id : 250268501801917 née le 15/04/2020 (N'THAIRYS DE LA QUEUE DU GRILL x OLGA DE LA VALLEE DE SAINT GEORGES) Prod : M. Mlle ARDECHE Renaud / COURTOIS Corinne, Prop : Mme DANTAN Marie-Luce

**CHIEN DE BERGER KANGAL**

Juge : M. CAPEL Richard

• CLASSE JEUNE FEMELLE •

(C) **253 VAKA-PIA DU DOMAINE DE SARA** LOF : 006344 - id : 250268781246387 née le 01/07/2024 (OXY ASLANDA GOUTTE NOIRE x PIA-MALIA DU DOMAINE DE SARA) Prod : M. JAUNEAU Denis, Prop : M. DAVID Jean-Paul

• CLASSE OUVERTE FEMELLE •

**254 TAORA-MALIA DU DOMAINE DE SARA** LOF : 005807/00706 - id : 250269590585203 née le 05/01/2022 (OXY ASLANDA GOUTTE NOIRE x MALIA-JALA DU DOMAINE DE SARA) Prod : M. JAUNEAU Denis, Prop : M. DAVID Jean-Paul

**255 THEA-RONA DU DOMAINE DE SARA** LOF : 005856/00710 - id : 250269590346341 née le 01/06/2022 (OXY ASLANDA GOUTTE NOIRE x RANA-LEA DU DOMAINE DE SARA) Prod : M. JAUNEAU Denis, Prop : M. DAVID Jean-Paul

**256 UBAYE-MALIA DU DOMAINE DE SARA** LOF : 006100/00739 - id : 250269591436608 née le 29/03/2023 (OXY ASLANDA GOUTTE NOIRE x MALIA-JALA DU DOMAINE DE SARA) Prod : M. JAUNEAU Denis, Prop : M. DAVID Jean-Paul

**HOVAWART**

Juge : M. DROBNJAK Darko

• CLASSE OUVERTE MALE •

**257 THOT DES LEUS ALTIERS** LOF : 006118/00933 - id : 250269610520187 né le 27/10/2022 (JULIUS MAXIMUS VOM WIDENECK x OBASILIA DES LEUS ALTIERS) Prod : Mme WELFFENS Katerina, Prop : M. BOLET Gérard

**LEONBERG**

Juge : M. CAPEL Richard

• CLASSE INTERMEDIAIRE MALE •

**258 BERLJON SE ADAM GROFF** LOI : 24/29178 - id : 380260004854544 né le 27/12/2023 (LEMPILEIJONNAN HARUN EL PULLAH CHIB x BERLJON Y BETH) Prod : M. PEROSINO Guido, Prop : Mme COLLET Hélène

• CLASSE OUVERTE MALE •

**259 TRACKS DE LA VALLEE DES MAMMOUTHS** LOF : 040459/06649 - id : 250269610434952 né le 05/09/2022 (EXCITING RACKHAM LE ROUGE GRANDE LEONIS x ETERNAL JOY TO THE WORLD GINGER HEAVEN) Prod : Mme LAVERGNE Magali, Prop : Mlle BIOLLET Perrine

• CLASSE OUVERTE FEMELLE •

- 260 (CH) **UMBERLEE SHEPPER DU DOMAINE TOUT Y CROIT** LOF : 040761/07916 - id : 250268600395204 née le 21/01/2023 (*SHERMAN-DARWIN DE KERFENEC x ROSE PEPPER EOS DU DOMAINE TOUT Y CROIT*) Prod : M. BERTRAND Frédéric, Prop : M. BERTRAND Guillaume

**CHIEN DE MONTAGNE DES PYRENEES**

*Juge : M. CAPEL Richard*

• CLASSE INTERMEDIAIRE MALE •

- (C) 261 **VIC EN BIGORRE DOMAINE D'AGYP** LOF : 035443 - id : 250268781225090 né le 28/02/2024 (*SOU M BIGOUDAN PATOU DE L'HOURLQUETTE x SAI DE LA PETITE FERME DE WIHR*) Prod : Mme GYPTEAU Anaïs, Prop : Mme GYPTEAU Anaïs

• CLASSE OUVERTE MALE •

- 262 **LOUKSOR DE ALBA DE LOS DANZANTES** LOE : 2624226 - id : 941010000369223 né le 20/02/2022 ((CH) *RIGLOS DE ALBA DE LOS DANZANTES x (CH) NAVARRE DE BIGERIONNES*) Prod : M. Mme IRIGOYEN CLAVER, Prop : Mlle GINON Marie-Raphaëlle

• CLASSE INTERMEDIAIRE FEMELLE •

- 263 **VESTALLE DE LA PLAINE D'ASTREE** LOF : 035563 - id : 250269610970807 née le 29/02/2024 (*RAY - NHO DE LA PLAINE D'ASTREE x PEN-DUICK BLUE MARINE DE LA PLAINE D'ASTREE*) Prod et prop : Mlle GINON Marie-Raphaëlle

- (C) 264 **VOGUE DOMAINE D'AGYP** LOF : 035448 - id : 250268781413268 née le 28/02/2024 (*SOU M BIGOUDAN PATOU DE L'HOURLQUETTE x SAI DE LA PETITE FERME DE WIHR*) Prod et prop : Mme GYPTEAU Anaïs

• CLASSE OUVERTE FEMELLE •

- 265 **ROMANCE-ORRI DE LA PLAINE D'ASTREE** LOF : 033896/04542 - id : 250268743623273 née le 25/11/2020 (*OLDOWAY DE LA PLAINE D'ASTREE x NUNTIUM STELLAM MORE MAJORUM DE LA PLAINE D'ASTREE*) Prod et prop : Mlle GINON Marie-Raphaëlle

- 266 **U'ESTIVE T.I.** : 035907/04693 - id : 250268780971516 née le 10/07/2023 (*T.I. x T.I.*) Prod : T.I., Prop : Mme DECIRON Christine

**CAO DE GADO TRANSMONTANO**

*Juge : M. KERFRIDEN Jean*

• CLASSE CHAMPION MALE •

- 267 (CH) **TANGO DE HORSE COLOR** LOF : 000145/00025 - id : 250269610512132 né le 15/05/2022 (*SLAVCO DO OUTEIRO GRANDE x ALBAOPINTO*) Prod : M. FAIOES César, Prop : Mme MARTIN Nicole

**SAINT BERNARD à Poil Long**

*Juge : M. DROBNJAK Darko*

• CLASSE PUPPY MALE •

- 268 **ATCHOUM DE L'ANGE AUX PAPILLONS** LOF : 035572 - id : 250269101348221 né le 29/03/2025 (*TROPICO DE L'ANGE AUX PAPILLONS x RAUZANA DE L'ANGE AUX PAPILLONS*) Prod : Mme MOULLARD Odile, Prop : Mme MOULLARD-CEVENES Odile

• CLASSE INTERMEDIAIRE MALE •

- 269 **UGOLIN DE L'ANGE AUX PAPILLONS** LOF : 034732/03841 - id : 250269610924003 né le 19/11/2023 (*PORTO DES MONTAGNES ENSABLEES x ROUILLE DE L'ANGE AUX PAPILLONS*) Prod : Mme MOULLARD Odile, Prop : Mme MOULLARD-CEVENES Odile

• CLASSE PUPPY FEMELLE •

- 270 **ASTRIA DE L'ANGE AUX PAPILLONS** LOF : 035570 - id : 250269101348105 née le 29/03/2025 (*TROPICO DE L'ANGE AUX PAPILLONS x RAUZANA DE L'ANGE AUX PAPILLONS*) Prod : Mme MOULLARD Odile, Prop : Mme MOULLARD-CEVENES Odile

• CLASSE JEUNE FEMELLE •

- 271 **VODKA DE L'ANGE AUX PAPILLONS** LOF : 035255 - id : 250269591028878 née le 18/09/2024 (*SALAMBO DE L'ANGE AUX PAPILLONS x SAINA DE L'ANGE AUX PAPILLONS*) Prod : Mme MOULLARD Odile, Prop : Mme MOULLARD-CEVENES Odile

• CLASSE INTERMEDIAIRE FEMELLE •

- 272 **U'CALINE DE L'ANGE AUX PAPILLONS** LOF : 034729/05341 - id : 250269591030520 née le 03/11/2023 (*SALAMBO DE L'ANGE AUX PAPILLONS x SANGRIA DE L'ANGE AUX PAPILLONS*) Prod : Mme MOULLARD Odile, Prop : Mme MOULLARD-CEVENES Odile

## BERGER DE BOSNIE-HERZEGOVINE ET DE CROATIE

Juge : M. DROBNJAK Darko

### • CLASSE JEUNE FEMELLE •

- 273 VAIANA PRINCESS D ILOUYOU DE LA FORET DE MONTFORT** LOF : 000414 - id : 250269591848798 née le 13/07/2024 (*ICE BOSS-TOR x RENESMEE DE LA FORET DE MONTFORT*) Prod : M. BERTON Stéphane, Prop : Mme VANDOREN Jenny
- 274 VANINA PRINCESS D ILOUYOU DE LA FORET DE MONTFORT** LOF : 000413 - id : 250269591881916 née le 13/07/2024 (*ICE BOSS-TOR x RENESMEE DE LA FORET DE MONTFORT*) Prod : M. BERTON Stéphane, Prop : Mme VANDOREN Jenny
- 275 VOLKA DE LA FORET DE MONTFORT** LOF : 000415 - id : 250269591848808 née le 13/07/2024 (*ICE BOSS-TOR x RENESMEE DE LA FORET DE MONTFORT*) Prod : M. BERTON Stéphane, Prop : Mme VANDOREN Jenny

## BOUVIER BERNOIS

Juge : M. CAPEL Richard

### • CLASSE INTERMEDIAIRE MALE •

- 276 OREGHEGYI-MACKO DOMINO** MET : 1951/24 - id : 972274001627918 né le 21/03/2024 (*SZARHEGYALJAI FAIR PLAY x OREGHEGYI-MACKO UVETTA*) Prod : Mme PILLAR Zsafia, Prop : Mlle MENANTEAU Frédérique

### • CLASSE OUVERTE MALE •

- 277 SUN DES JOYEUSES GAMBADES** LOF : 083971 - id : 250268723176318 né le 27/10/2021 (*ALVARO PASJA WYBORU x SPLENDID THREE COLOR FANNY*) Prod : M. ROS Patrick, Prop : Mme LUCCIONI Isabelle

### • CLASSE INTERMEDIAIRE FEMELLE •

- (C) **278 VIBE-OF-SPRING DAKOTA DU JARDIN D'EMERAUDE** LOF : 090242 - id : 250269591733145 née le 05/03/2024 (*RICHARD-COEUR-DE-LION D'AINHOA x ROYALE DIVA ROCK'N ROLL STAR DU JARDIN D'EMERAUDE*) Prod : Mme LAURENT Catherine, Prop : Mlle POULLET Marine

### • CLASSE OUVERTE FEMELLE •

- 279 UMA DU JARDIN D'EMERAUDE** LOF : 087510/13266 - id : 250269591443504 née le 08/03/2023 (*RICHARD-COEUR-DE-LION D'AINHOA x ROYALE DIVA ROCK'N ROLL STAR DU JARDIN D'EMERAUDE*) Prod : Mme LAURENT Catherine, Prop : Mme GUERNANE Soraya

- 280 UNA STORIA COSI BELLA DU JARDIN D'EMERAUDE** LOF : 087512/13083 - id : 250269591443542 née le 08/03/2023 (*RICHARD-COEUR-DE-LION D'AINHOA x ROYALE DIVA ROCK'N ROLL STAR DU JARDIN D'EMERAUDE*) Prod et prop : Mme LAURENT Catherine



# 3<sup>e</sup> GROUPE

Terriers

## AIREDALE TERRIER

Juge : Mme *ROUND Katharina*

### • CLASSE OUVERTE FEMELLE •

- 281 ALAGAESIA UNDER THE SKY** LOF : 026282/04168 - id : 250268780477137 née le 20/03/2023 (*ALAGAESIA SAINT AUGUSTE x MARYLIN DE AIRE-NIEMEYER*) Prod et prop : Mlle RENOUD GRAPPIN Anaïs

## BEDLINGTON TERRIER

Juge : Mme *ROUND Katharina*

### • CLASSE JEUNE MALE •

- 282 BRUCE VIC MIRACOLO DELL ANIMA** UKU : 0630099 - id : 900263001371137 né le 16/04/2024 (*STARS RONDEL PRADA FOR MORACOLO x STARS OF BAVARIA CATCH ME IF YOU CAN*) Prod : Mme SKRYPALEN SVIT, Prop : Mme DAMBRY-NEVSKAJA Véra

## BORDER TERRIER

Juge : Mme *ROUND Katharina*

### • CLASSE VETERAN MALE •

- 283 HISTOIRE DU SIECLE DES LUMIERES** LOF : 004789/00716 - id : 250269604684753 né le 02/05/2012 (*CALOU DE KIBEFA x ELO KETAL DU DOMAINE D'EL DIABLO*) Prod : M. Mme PAILHES Laurent et Laurence, Prop : Mlle PAILHES Romane

## TERRIER REVEREND RUSSELL

Juge : M. *CHAPIRO Boris*

### • CLASSE JEUNE MALE •

- (C) **284 VIKING DES VERY IMPORTANT PARSON** LOF : 030420 - id : 250269611146508 né le 14/09/2024 (*HEAVEN VOM SCHWARZWALD POLAND x OZIRIS DES VERY IMPORTANT PARSON*) Prod et prop : Mme CONCHON Anaïs

### • CLASSE OUVERTE MALE •

- 285 UNTER DES VERY IMPORTANT PARSON** LOF : 029844/03149 - id : 250269699612249 né le 10/07/2023 (*HEAVEN DE L'AIRIAL VOM SCHWARZWALD POLAND x (CH) MAYA DES VERY IMPORTANT PARSON*) Prod et prop : Mme CONCHON Anaïs

### • CLASSE JEUNE FEMELLE •

- 286 VECTRA DES VERY IMPORTANT PARSON** LOF : 030450 - id : 250269611146481 née le 26/10/2024 ((*CH*) *POCKET PIRATES FOXTROT x (CH) SUSHI DES VERY IMPORTANT PARSON*) Prod et prop : Mme CONCHON Anaïs

- 287 VINCA BREIZH DE LA VALLEE DU BOIS RIOU** LOF : 030246/04512 - id : 250268723203758 née le 04/06/2024 (*NOCK RIVER'S FOX-TROT JUNIOR x PERLE BREIZHY DE L'AIRIAL DE LAGULOUP*) Prod et prop : Mme BALCOU Magali

## IRISH SOFT COATED WHEATEN TERRIER

Juge : M. *DROBNJAK Darko*

### • CLASSE INTERMEDIAIRE FEMELLE •

- 288 VICKTOIRE DES VARENNES MYSTIQUES** LOF : 001813/00204 - id : 250269611264956 née le 05/07/2024 (*SOFT'DOG' CITY LOWEN-DEE x LUTECE DES VARENNES MYSTIQUES*) Prod : Mme JACQUEMET Valérie, Prop : Mme PIECHOCKI Géraldine

## TERRIER JACK RUSSELL

Juge : M. *CHAPIRO Boris*

### • CLASSE JEUNE MALE •

- 289 VALET-DE-COEUR DES GENIES DE LA TOILE** LOF : 067438 - id : 250269591904696 né le 14/10/2024 (*REM ALTAJARA WIGGLEWIGGLEJACK x PRETTY FARMER DES GENIES DE LA TOILE*) Prod : Mme Mlle OKUZUMI Marie Anne, Prop : Mmes OKUZUMI Marie-Anne / SYLVAIN Océane

**290 VAN HELSING RUSSTYLE'S DU VALLON DE L'ALBA** LOF : 067818 - id : 250269591354891 né le 17/10/2024 ((CH) WINTERBOURNE IRISH VELOCITY x SUBARU RUSSTYLE'S DU VALLON DE L'ALBA) Prod : Mlle HISLEUR Joëlle, Prop : M. GAUTIER David

• CLASSE OUVERTE MALE •

(C) **291 TURBO** T.I. - id : 250269610537459 né le 15/06/2022 (T.I. x T.I.) Prop : M. CARIAT Ludovic

**292 UNO** LOF : 064312 - id : 250268780688595 né le 16/02/2023 (SKY DU CLOS BARSERE x PIN UP) Prod : Mme HERNANDEZ Jessica, Prop : Mme MORILLE Laurence

• CLASSE CHAMPION MALE •

**293 (CH) PAS SI MAL DES GENIES DE LA TOILE** LOF : 054878/04301 - id : 250269608314901 né le 15/03/2019 (LOVELY-ORANGE MADE IN ITALY FOR ALL JACKS x (CH) ENFIN TOUCHSTAR DES GENIES DE LA TOILE) Prod : Mlle OKUZUMI Marie-Anne, Prop : Mmes OKUZUMI Marie-Anne / SYLVAIN Océane

• CLASSE JEUNE FEMELLE •

(C) **294 VEGAS** LOF : 067324 - id : 250268781457276 née le 03/08/2024 (MY CRACKERJACK'S FULL MOON x ODY DES RIVES DE NAUSSAC) Prod et prop : M. CARIAT Ludovic

**295 V'NOBLESSE OBLIGE DES GENIES DE LA TOILE** LOF : 067439 - id : 250269591903284 née le 14/10/2024 (REM ALTAJARA WIGGLEWIGGLEJACK x PRETTY'FARMER DES GENIES DE LA TOILE) Prod : Mme OKUZUMI Marie-Anne, Prop : Mmes OKUZUMI Marie-Anne / SYLVAIN Océane

• CLASSE OUVERTE FEMELLE •

(C) **296 TATI** T.I. - id : 250268780521010 née le 15/06/2022 (T.I. x T.I.) Prop : M. CARIAT Ludovic

(C) **297 TOSCA** T.I. - id : 250269610517820 née le 15/06/2022 (T.I. x T.I.) Prop : M. CARIAT Ludovic

• CLASSE TRAVAIL FEMELLE •

**298 (CH) PRETTY'FARMER DES GENIES DE LA TOILE** LOF : 054880/07585 - id : 250269608314785 née le 15/03/2019 (LOVELY-ORANGE MADE IN ITALY FOR ALL JACKS x (CH) ENFIN TOUCHSTAR DES GENIES DE LA TOILE) Prod : Mlle OKUZUMI Marie-Anne, Prop : Mmes OKUZUMI Marie-Anne / SYLVAIN Océane

• CLASSE VETERAN FEMELLE •

**299 (CH) ENFIN TOUCHSTAR DES GENIES DE LA TOILE** LOF : 023801/04876 - id : 250269812197222 née le 16/10/2009 ((CH) TOUCHSTAR ORINOCO x CERISE CHANEL DES GENIES DE LA TOILE) Prod : Mlle OKUZUMI Marie-Anne, Prop : Mmes OKUZUMI Marie-Anne / SYLVAIN Océane

**300 (CH) H'CHALLENGE TOUCH DES GENIES DE LA TOILE** LOF : 033110/07584 - id : 250269811792487 née le 06/02/2012 ((CH) SALTISGARDEN MUSIC MAESTRO x ENVIE TOUCHSTAR DES GENIES DE LA TOILE) Prod : Mme OKUZUMI Marie-Anne, Prop : Mmes OKUZUMI Marie-Anne / SYLVAIN Océane

## CAIRN TERRIER

Juge : Mme ROUND Katharina

• CLASSE PUPPY MALE •

**301 A POP IDOL DU HARPOUY D'AUZAN** LOF : 059194 - id : 250269300424292 né le 03/04/2025 (ORSO ROSSO PLUM BOOM x STELLA STARLIGHT DU HARPOUY D'AUZAN) Prod : MM. BATS Sébastien et André, Prop : M. BATS Sébastien

• CLASSE JEUNE MALE •

**302 VAN CLEEF DU HARPOUY D'AUZAN** LOF : 058806/06089 - id : 250269300398744 né le 05/09/2024 ((CH) SILVER ROCKET DU HARPOUY D'AUZAN x STELLA STARLIGHT DU HARPOUY D'AUZAN) Prod : MM. BATS Sébastien et André, Prop : M. BATS Sébastien

• CLASSE OUVERTE MALE •

**303 UMALAS-BALI DES TERRES DE CERES** LOF : 058216/06073 - id : 250269591553463 né le 26/10/2023 (RED SOUL DES TERRES DE CERES x SANSA STAR OF SLATE ISLANDS) Prod : MM. GARCIA Yannick / COSTA DE OLIVEIRA Marcos, Prop : Mme MEUNIER Marie-Anick

• CLASSE VETERAN MALE •

**304 (CH) TARA COTTAGE ISLAND OF JERSEY DIT ICONE (dit Icone)** LOF : 049014/05496 - id : 250269500632900 né le 14/11/2013 (UNIQUECOTTAGE TAGGART x TARA COTTAGE GOOD GIRL DITE GUERANDE) Prod : Mme COURANT Marie-Line, Prop : M. GODINAUD Daniel

• CLASSE BABY FEMELLE •

**305 AVRIL FILLE-DE-MAI DU HARPOUY D'AUZAN** LOF : 059271 - id : 250269300421387 née le 25/05/2025 (ORSO ROSSO PLUM BOOM x RITA MITSOUKO DU HARPOUY D'AUZAN) Prod : MM. BATS Sébastien et André, Prop : M. BATS Sébastien

• CLASSE JEUNE FEMELLE •

**306 AZEL LUCIOLE TI GLAZ MOR** LOF : 058924 - id : 250268781581670 née le 11/01/2025 (*UMALAS-BALI DES TERRES DE CERES x REINE-DE-LUNE TI GLAZ MOR*) Prod et prop : Mme MEUNIER Marie-Anick

• CLASSE INTERMEDIAIRE FEMELLE •

**307 MAJESTIC SANDIAL RUBY ROSE** COR : A79-24/004 - id : 642090003730111 née le 27/10/2023 (*(CH) CAIRNGOLD CHICO x (CH) HJOOO'S ITS ALL ABOUT HJO*) Prod : Mme PALAGHIE JORS Alexandra, Prop : M. BATS Sébastien

**308 VELMA VON-BON-BON TI GLAZ MOR** LOF : 058354/08375 - id : 250268781101522 née le 13/01/2024 (*NASH DES TERRES DE CERES x REINE-DE-LUNE TI GLAZ MOR*) Prod et prop : Mme MEUNIER Marie-Anick

**TERRIER ECOSSAIS**

*Juge : Mme ROUND Katharina*

• CLASSE BABY MALE •

**309 AL CAPONE DU HARPOUY D'AUZAN** LOF : EN COURS - id : 250269300424240 né le 01/05/2025 (*SPRITGLITLY LOUT THISTLE'S ORDEN x TINA TURNER DU HARPOUY D'AUZAN*) Prod : MM. BATS Sébastien et André, Prop : Mme MARCUZY Martine

**310 ANLAY JUNIOR DU HARPOUY D'AUZAN** LOF : 030631 - id : 250269300424232 né le 27/04/2025 (*MOVEABLE FEAST ANJEY OF MY HEART x RIKI DU MOULIN DE LA TERRASSE*) Prod : MM. BATS Sébastien et André, Prop : M. BATS Sébastien

• CLASSE OUVERTE MALE •

**311 UTHER PENDRAGON OF LOCH NESS LEGEND** LOF : 029898/04959 - id : 250269610619838 né le 27/03/2023 (*GABERIC'S R'WATSON x NARNIA LOCH NESS LEGEND*) Prod et prop : Mme GASCH Sabine

• NE CONCOURANT PAS MALE •

**312 VERSUS** LOF : ? - id : 250269300380448 né le 27/04/2024 (? x ?) Prop : Mme BESSIERE Michèle

• CLASSE PUPPY FEMELLE •

**313 ALINEA DU MOULIN DE LA TERRASSE** LOF : 030579 - id : 250269300415932 née le 28/02/2025 (*RAMSES DU MOULIN DE LA TERRASSE x URIELLE DU MOULIN DE LA TERRASSE*) Prod : M. Mme BEUGNOT Christophe et Corinne, Prop : Mme BESSIERE Michèle

• CLASSE INTERMEDIAIRE FEMELLE •

**314 VANILLE D E TAHITI DES PLAINES DE L'UZEGE** LOF : 030244 - id : 250269610974938 née le 15/02/2024 (*SPY GAME DU CLAN DES PETITS COLONELS x ROMANCE*) Prod : Mme BOUTEVILLE Elsa, Prop : M. MORESTIN Marc

• CLASSE OUVERTE FEMELLE •

**315 GEMMA STONEHENGE VITE ANTICA** RKF : 6726350 - id : 643099001090569 née le 21/01/2023 (*SNAILAND NIKAS x GEMMA STONEHENGE BANDA DORADA*) Prod : Mme KHENKINA M., Prop : Mlle M. RIVET Géraldine / BASTIEN Henri

**316 ULCA DU DOMAINE DES DIEUX DU FEU** LOF : 030171/06190 - id : 250268780863927 née le 16/08/2023 (*SIRIUS DU MOULIN DE LA TERRASSE x SALLY DU MOULIN DE LA TERRASSE*) Prod : Mme PARBEAU Jessica, Prop : Mme GASCH Sabine

**SEALYHAM TERRIER**

*Juge : M. DROBNJAK Darko*

• CLASSE OUVERTE FEMELLE •

**317 (CH) UMBRELLA HEART ON FIRE** LOF : 000595/00131 - id : 250269610815445 née le 12/06/2023 (*AVALONIS ETERNAL PHEONIX x ZOLUSHKA IZ ALENUSHKINOY SKAZKI*) Prod : Mlle LANGEAC Karen, Prop : M. BERTHELOT Vincent

**SKYE TERRIER**

*Juge : Mme ROUND Katharina*

• CLASSE JEUNE MALE •

**318 FLANAGAN ONE MAN SHOW (dit Vince)** SPKP : SPK68 - id : 941000030487513 né le 09/10/2024 (*SKYECREST RUGBY x FLANAGAN BULGARY ROSE GOLDEA*) Prod : M. KANAS Robert, Prop : Mme MONTAUT Stéphanie

• CLASSE JEUNE FEMELLE •

**319 KOMETA ROSSI QUEEN ELIZABETH** VDH : 21/0008824/115 - id : 276099200535012 née le 06/08/2024 (*KAUSO OF BUMBLE BEE CASTLE x KOMETA LADY MAY*) Prod : Mme WEBERS-SEITZ Olga, Prop : Mme MONTAUT Stéphanie

## WEST HIGHLAND WHITE TERRIER

Juge : Mme ROUND Katharina

### • CLASSE BABY MALE •

**320 ALBUS DUMBLEDORE DES PETITES SORCIERES** LOF : 086012 - id : 250268781793400 né le 08/05/2025 (*THE DASHING DEVIL'S JAWDROPPER x TISSAIA DES PETITES SORCIERES*) Prod et prop : Mlle FLEURY Sandrine

### • CLASSE JEUNE MALE •

(C) **321 VASKO OF WHITE THISTLE** LOF : 085210 - id : 250269591768967 né le 15/07/2024 (*BOGARHAZI IMPRESSION x RUMEURS INTENSES OF WHITE THISTLE*) Prod : M. Mme MAILLASSON Jean-Marc et Jacqueline, Prop : M. HEITZ Guy

### • CLASSE INTERMEDIAIRE MALE •

**322 WARRIOR PREEMINENT WHITE DOG** PKR : III-99902 - id : 616095300007173 né le 26/04/2024 ((*CH*) *WONDER WHY SUNSHINE CELEBRATION x (CH) NEW STAR PREEMINENT WHITE DOG*) Prod : Mme FRONCZYK Magdalena, Prop : M. Mme MAILLASSON Jean-Marc et Jacqueline

### • CLASSE OUVERTE MALE •

**323 UBY SPRITE DES OLIPINS** LOF : 084301/09082 - id : 250269699653940 né le 11/08/2023 ((*CH*) *MOONLIGHT DES OLIPINS x MOUSS LINE DES OLIPINS*) Prod : Mme DUBOS Christine, Prop : M. BATS Sébastien

### • CLASSE JEUNE FEMELLE •

**324 VIS TA VIE OF WHITE THISTLE** LOF : 085212 - id : 250269591769161 née le 15/07/2024 (*BOGARHAZI IMPRESSION x (CH) RUMEURS INTENSES OF WHITE THISTLE*) Prod et prop : M. Mme MAILLASSON Jean-Marc et Jacqueline

### • CLASSE INTERMEDIAIRE FEMELLE •

**325 ULTIMATE LOVE OF WHITE THISTLE** LOF : 084498/14752 - id : 250269591413363 née le 27/10/2023 (*READY FOR LOVE OF WHITE THISTLE x OR SERIE OF WHITE THISTLE*) Prod : M. Mme MAILLASSON Jean-Marc et Jacqueline, Prop : Mme CHATELARD Bénédicte

**326 VIXIE MOONLIGHT DES HAUTS DE FERTALIERES** LOF : 085129/14806 - id : 250269591859898 née le 21/06/2024 (*PILGRIM DU HARPOUY D'AUZAN x O'CHEEKY GIRL DES HAUTS DE FERTALIERES*) Prod : M. Mme PAGNY Pascal / LAISIS Mireille, Prop : Mme LAISIS Mireille

### • CLASSE OUVERTE FEMELLE •

**327 UNIQUE POTION DES PETITES SORCIERES** LOF : 084097 - id : 250269590990395 née le 17/05/2023 (*LYNNSTO STAR TURN AT ROYALCOUNTY x MISS LEMPIKA DES PETITES SORCIERES*) Prod et prop : Mlle FLEURY Sandrine

**328 UNITED DES ECOSSAIS DU GRAND BOIS** LOF : 083814/14666 - id : 250269610619747 née le 14/03/2023 (*BOGARHAZI IMPRESSION x PINK DES ECOSSAIS DU GRAND BOIS*) Prod et prop : Mme MARTINEZ Audrey

### • CLASSE VETERAN FEMELLE •

**329 LAIKA'S EASY GOING DES HAUTS DE FERTALIERES** LOF : 073117/13292 - id : 250268731375515 née le 29/10/2015 (*ALBORADA DOPEY x ICECREAM WHITE CHOCOLATE DES HAUTS DE FERTALIERES*) Prod : M. Mme PAGNY Pascal / LAISIS Mireille, Prop : Mme LAISIS Mireille

**330 MUSCADE DES ECOSSAIS DU GRAND BOIS** LOF : 073625/13464 - id : 250269606748464 née le 25/05/2016 (*HAVILLAND DU CLAN DES HAMILTON x HAVANA OF WHITE THISTLE*) Prod et prop : Mme MARTINEZ Audrey

## BULL TERRIER

Juge : Mme DESSERNE Sylvie

### • CLASSE CHAMPION MALE •

**331 (CH) OOLIGAN DE L'EMPIRE DU BULL** LOF : 023561/03770 - id : 250269608090855 né le 29/05/2018 (*BILBOEN FINAL CONFLICT x MITHRA DU CRYSTAL BOMBE*) Prod : M. Mme GOETZ Robert et Aurélie, Prop : M. GAUTIER David

### • CLASSE BABY FEMELLE •

**332 ABBIE OF BULL'S CITY** LOF : 028156 - id : 250269611437480 née le 01/05/2025 (*TIGER OF BULL'S CITY x SUNNY OF BULL'S CITY*) Prod et prop : M. NORMAND David

### • CLASSE JEUNE FEMELLE •

(C) **333 VIONITA THE PEP'SI BULL** LOF : 027690 - id : 250268781217315 née le 11/05/2024 (*SATYRICON'S HAMMER TIME x NUITS D ETOILES ALL LIFE THE PEP'SI BULL*) Prod : M. Mme UEBERSCHLAG Frédéric, Prop : M. Mme UEBERSCHLAG Frédéric et Stéphanie

### • CLASSE OUVERTE FEMELLE •

**334 KINGSTON CORBIERES BT UPRISING WORK-UNITY-** LOF : 027501/04320 - id : 250269611089399 née le 09/12/2023 (*BOOGY DANCE'S REMEMBERS FROM RIO x KINGSTON CORBIERES BT STARLEEN SHADE-OF-THE-GUNS*) Prod : M. LUBERT Ludovic, Prop : Mlle GILLAN Elona

- (C) **335** **TEX ROSES THE PEP'SI BULL** LOF : 026990 - id : 250269591210793 née le 09/12/2022 (*SATYRICON'S HAMMER TIME* x *NAMASTE THE PEP'SI BULL*) Prod : M. Mme UEBERSCHLAG Frédéric, Prop : M. Mme UEBERSCHLAG Frédéric et Stéphanie

## BULL TERRIER MINIATURE

Juge : Mme *DESSERNE Sylvie*

### • CLASSE JEUNE MALE •

- 336** **V ATLAS DE L'ETERNEL DE GAYA** LOF : 021517 - id : 250269611400524 né le 04/11/2024 (*TRIUMPH HIGH HILL'S BULLS* x *TAYA DE L'ETERNEL DE GAYA*) Prod : Mme LEGENDRE Cindy, Prop : Mme DEJUAN Anaïs

### • CLASSE OUVERTE MALE •

- 337** **KINGSTON CORBIERES BT VALOROUS WARRIOR -VIGO-** LOF : 021334/03393 - id : 250269611081131 né le 27/06/2024 (*LADY KILLER VON DER ALTEN VESTE* x *KINGSTON CORBIERES BT TWINKLE LIGHT -TEENA-*) Prod : M. LUBERT Ludovic, Prop : Mlle GILLAN Elona

### • NE CONCOURANT PAS MALE •

- 338** **VEYRON DU DOMAINE DES DEMONS BRETONS** LOF : 021343/03392 - id : 250269611171512 né le 11/07/2024 (*LANCER LAND SECRET* x *SHEITAN DU DOMAINE DES DEMONS BRETONS*) Prod : Mme YANNES Laura, Prop : Mme BASTIAN Amandine

### • CLASSE PUPPY FEMELLE •

- 339** **ARLY WHITE OF VIRGILL'S FAMILY** LOF : 021590 - id : 250268601107411 née le 25/02/2025 (*KOKEN MINI BUL DENZEL WASHINGTON* x *(CH) TERRIERS MISKA ZARMONY*) Prod : Mme M. VIOLA Virginie et Gilles, Prop : Mme VIOLA Virginie

### • CLASSE JEUNE FEMELLE •

- 340** **KINGSTON CORBIERES BT VERTIGO'S VERTEX-WAKIE-** LOF : 021336/03751 - id : 250269611081150 né le 27/06/2024 (*LADY KILLER VON DER ALTEN VESTE* x *KINGSTON CORBIERES BT TWINKLE LIGHT-TEENA-*) Prod : M. LUBERT Ludovic, Prop : Mlle GILLAN Elona

- 341** **VALKANE DU DOMAINE DES DEMONS BRETONS** LOF : 021494 - id : 250269611231834 née le 11/11/2024 (*SALVUS BROTHERS KAARKIV* x *THE DIVA DU DOMAINE DES DEMONS BRETONS*) Prod : Mme YANNES Laura, Prop : Mme BASTIAN Amandine

### • CLASSE INTERMEDIAIRE FEMELLE •

- 342** **VIXY DUDOMAINEDECANJA** LOF : 021204/03735 - id : 250269591563204 née le 25/02/2024 (*NAPOLEON DU DIAMANT ROUGE* x *RAY-BAN OF THE RELEVE*) Prod : Mme DEBAYLE Chantal, Prop : Mme BASTIAN Amandine

### • CLASSE OUVERTE FEMELLE •

- 343** **KINGSTON CORBIERES BT VELINA THE WHITE VAGARY** LOF : 021298 - id : 250269611061521 née le 25/05/2024 (*RULES BULL EVRO* x *KINGSTON CORBIERES BT TA-TEASHA LOVE -LOVA-*) Prod : M. LUBERT Ludovic, Prop : Mlle GILLAN Elona

- 344** **THE QUEEN BULL DES DIABLERIES DE BELZE'BULL** LOF : 020124/03691 - id : 250269610314901 née le 03/01/2022 (*OWEN OF BULLY ROGER'S* x *OMERTA DU CHATEAU DE MENARDIERE*) Prod : M. MARMANDE Patrick, Prop : Mme DEJUAN Anaïs

### • CLASSE CHAMPION FEMELLE •

- 345** **(CH) PIN-UP DE L'EMPIRE DU BULL** LOF : 019134/03427 - id : 250269608435136 née le 16/09/2019 (*MY LIFE DE L'EMPIRE DU BULL* x *NIKITA DE L'EMPIRE DU BULL*) Prod : M. Mme GOETZ Robert et Aurélie, Prop : M. GAUTIER David

## STAFFORDSHIRE BULL TERRIER

Juge : M. *DUPAS Jean-Jacques*

### • CLASSE BABY MALE •

- 346** **A LITTLE LOVE DU DOMAINE DE BAMA** LOF : 142763 - id : 250269611543675 né le 04/06/2025 (*SO CHARMING HOUSE OF WARRIOR* x *ULTIMA STELLA DU DOMAINE DE BAMA*) Prod et prop : Mme BAILLEUX Carole

### • CLASSE JEUNE MALE •

- (C) **347** **VENT-DU-NOTOS DU CASTEL DES PETITS COEURS** LOF : 137828 - id : 250269611301719 né le 07/10/2024 (*EARTHQUAKE STAFFS ZEITGEIST* x *ORORE BOREALE DU CASTEL DES PETITS COEURS*) Prod et prop : Mme LAMARQUE Laurette

- 348** **VICIOUS CIRCLE KING OF CARIBS** LOF : 137975 - id : 250268781630699 né le 27/11/2024 (*SKILLSTAFF TALLY'S MAN* x *SILENCE IS GOLDEN KING OF CARIBS*) Prod : M. LOUISON Ludovic, Prop : Mme LAMARQUE Laurette

- (C) **349 VINCOLN DU MAS DES PETITES GARRIGUES (dit Sirius)** LOF : 137302 - id : 250269101173314 né le 21/09/2024 (*OL'GOOD BLUE'S DU MAS DES PETITES GARRIGUES x PEAGLE BLACK DU MAS DES PETITES GARRIGUES*) Prod : M. ROUGET Hervé, Prop : M. RUBACH Olivier
- CLASSE INTERMEDIAIRE MALE •**
- 350 VULKAN SWEET DREAM STAFFORD** LOF : 134690/15229 - id : 250269591772864 né le 22/04/2024 (*VIP ROYAL MILNIKSTAFF x ROSE CHEROKEE SWEET DREAM STAFFORD*) Prod : Mme M. LEJEUNE Nathalie / MADEDDU Kevin, Prop : Mme LAMARQUE Laurette
- CLASSE OUVERTE MALE •**
- 351 (CH) TERRONE NELL ARENA DES HALYZES D'ARELATE** LOF : 115913/14336 - id : 250269699578655 né le 27/09/2022 (*LETAL WEAPON DES HALYZES D'ARELATE x RUBY PIG BOMB DES HALYZES D'ARELATE*) Prod et prop : Mme MAZAUD Barbara
- 352 (CH) TRACE HEAT FIST ACE DES HALYZES D'ARELATE** LOF : 116414/14463 - id : 250269699581305 né le 08/10/2022 (*LETAL WEAPON DES HALYZES D'ARELATE x PEPPA PIG DES HALYZES D'ARELATE*) Prod et prop : Mme MAZAUD Barbara
- CLASSE CHAMPION MALE •**
- 353 (CH) VIP ROYAL MILNIKSTAFF JR** : 70664 - id : 642090003687942 né le 15/02/2022 ((CH) *LONEMOOR DIPLOMAT.* x (CH) *POCAHONTAS ROYAL MILNIKSTAFF*) Prod : Mme LAZOVIC Jelena, Prop : M. PEREZ Mathieu
- CLASSE BABY FEMELLE •**
- 354 AMAZING RED QUALITY ONDE PERFECT LOF** : 140963 - id : 250268781814993 née le 17/04/2025 (*FLOWERSIDE'S HEART AND SOUL x RUBY QUALITY ONDE PERFECT*) Prod et prop : Mme TEICHMANN Jennifer
- 355 ATOMIC DARK PEARL QUALITY ONDE PERFECT LOF** : 142426 - id : 250268781829414 née le 10/06/2025 (*REEFLEX OF DARK LANDS x ZARLORSTAR UNDER THE MOON*) Prod et prop : Mme TEICHMANN Jennifer
- 356 AWA QUALITY ONDE PERFECT LOF** : 141987 - id : 250268781829409 née le 31/05/2025 (*OCTO HIGH HILL'S BULLS x TCHIKITA QUALITY ONDE PERFECT*) Prod et prop : Mme TEICHMANN Jennifer
- 357 EMINENCE AND CLASS AKIRA LOF** : 141091 - id : 250269611404689 née le 15/04/2025 (*U ARE MY DESTINY SWEET DREAM STAFFORD x EMINENCE AND CLASS UK ULTIMATE TEMPTATION*) Prod : M. PEREZ et MOLINIER Mathieu et Sabine, Prop : M. PEREZ Mathieu
- CLASSE PUPPY FEMELLE •**
- 358 AIR MAX DES HALYZES D'ARELATE** LOF : 139094 - id : 250269699730711 née le 19/01/2025 (*SOCRATE PREPARE FOR GLORY DES HALYZES D'ARELATE x PEPPA PIG DES HALYZES D'ARELATE*) Prod et prop : Mme MAZAUD Barbara
- CLASSE JEUNE FEMELLE •**
- 359 A7 DES HALYZES D'ARELATE** LOF : 138877 - id : 250269699730309 née le 09/01/2025 ((CH) *REGINALD KRAY DES HALYZES D'ARELATE x SHIKITA DES ANGES DE LA CITE PHOCEEENNE*) Prod et prop : Mme MAZAUD Barbara
- 360 VAYNA** LOF : 136688 - id : 250269101003650 née le 14/08/2024 (*RAYKO x SERSEI*) Prod : Mme HERNOUT Sylvie, Prop : Mme BOURRELLY Alice
- 361 VENT-DU-ZEPHYR DU CASTEL DES PETITS COEURS** LOF : 137830 - id : 250269611301705 née le 07/10/2024 (*EARTHQUAKE STAFFS ZEITGEIST x ORORE BOREALE DU CASTEL DES PETITS COEURS*) Prod et prop : Mme LAMARQUE Laurette
- 362 VERY PRETTY STAFFORD QUALITY ONDE PERFECT LOF** : 137093 - id : 250268781598983 née le 29/10/2024 (*OCTO HIGH HILL'S BULLS x PEPA*) Prod et prop : Mme TEICHMANN Jennifer
- 363 VICTOIRE SWEET DREAM STAFFORD** LOF : 137935 - id : 250269101244170 née le 24/11/2024 (*ULTIMATE WARRIOR SWEET DREAM STAFFORD x THE PRINCESS TAIKA SWEET DREAM STAFFORD*) Prod : Mme M. LEJEUNE Nathalie / MADEDDU Kevin, Prop : Mme LAMARQUE Laurette
- (C) **364 VICTORIOUS DAKOTA DE LA RONCE DES HAUTURES** LOF : 134874 - id : 250269611162550 née le 29/07/2024 (*DEL POLVORILLA TOY BOY x TALLINN CRIES FOR UKRAINE DE LA RONCE DES HAUTURES*) Prod et prop : M. ALVES Jean-Pierre
- CLASSE INTERMEDIAIRE FEMELLE •**
- 365 PURE RELENTLESS INVINCIBLE** VDH : S3457 - id : 968000011533169 née le 22/10/2023 (*PURE RELENTLESS FOREVER CAME TODAY x PURE RELENTLESS COME TOGETHER*) Prod : Mme HOLTZ Jennifer, Prop : Mme BAILLEUX Carole
- 366 VAHYA ULHYA DES HALYZES D'ARELATE** LOF : 132401/22261 - id : 250269699717334 née le 06/05/2024 (*PAUL PAIKUHAN DES HALYZES D'ARELATE x THE GIRL IS MINE DES HALYZES D'ARELATE*) Prod et prop : Mme MAZAUD Barbara

- 367 **VIDEL GREAT SAYAMAN DES HALYZES D'ARELATE** LOF : 132395/22247 - id : 250269699717273 née le 06/05/2024 (PAUL PAIKUHAN DES HALYZES D'ARELATE x THE GIRL IS MINE DES HALYZES D'ARELATE) Prod et prop : Mme MAZAUD Barbara
- (C) 368 **VITA FASHION STYLE LOVE DU CASTEL DES PETITS COEURS** LOF : 136279 - id : 250269611157022 née le 08/07/2024 (AARUKABULLS PACKMAN GHOST x PRADA FASHION STYLE DU CASTEL DES PETITS COEURS) Prod et prop : Mme LAMARQUE Laurette

• CLASSE OUVERTE FEMELLE •

- 369 **POOKIE** LOF : 076823/14813 - id : 250268501750914 née le 16/06/2019 (O'WINSTON DU RANCH DES STAFFORDSHIRES x LASKA DU RANCH DES STAFFORDSHIRES) Prod : Mme FAVRE Linda, Prop : Mme MAGANA Laetitia
- 370 **RUBY QUALITY ONDE PERFECT** LOF : 094825/17261 - id : 250269590392037 née le 22/12/2020 (STYLESTAFF ONDE DE CHOC x NOBODY IS PERFECT SOAN OF FIRE) Prod et prop : Mme TEICHMANN Jennifer
- 371 **(CH) THE GIRL IS MINE DES HALYZES D'ARELATE** LOF : 115908/20594 - id : 250269699578595 née le 27/09/2022 (LETAL WEAPON DES HALYZES D'ARELATE x RUBY PIG BOMB DES HALYZES D'ARELATE) Prod et prop : Mme MAZAUD Barbara
- 372 **UNFORGETTABLE QUALITY ONDE PERFECT** LOF : 123732/21241 - id : 250268780845467 née le 26/05/2023 (SEE YOU SOON MATELL'S FAMILY x RUBY QUALITY ONDE PERFECT) Prod et prop : Mme TEICHMANN Jennifer
- 373 **UNTOLD LOVE SWEET DREAM STAFFORD** LOF : 121486 - id : 250269610631209 née le 04/02/2023 (MEN IN BLACK OF ZYNAJOY x ROSE CHEROKEE SWEET DREAM STAFFORD) Prod : Mme M. LEJEUNE Nathalie / MADEDDU Kevin, Prop : Mme LAMARQUE Laurette

**STAFFORDSHIRE AMÉRICAIN**

Juge : M. DROBNJAK Darko

• CLASSE BABY MALE •

- 374 **A LITTLE AVENGER BRINDEL MIGHTY RED KENNEL** LOF : 166387 - id : 250269611586542 né le 25/05/2025 (SEE HEAVEN OF THE NEW AGE AST x TAIRA MAKER'S NEW STEP) Prod et prop : Mlle GILLAN Elona

• CLASSE PUPPY MALE •

- 375 **ALIAS PABLO OF WOODCASTLE'S DOGS** LOF : 166443 - id : 250269592003748 né le 09/04/2025 (CELT'AND DAC PALATIN OF-EMPEREUR x ON THE ROAD TO KARBALLIDO OF WOODCASTLE'S DOGS) Prod : M. Mlle BRONZINA Xavier / HÉRIQUET Johanna, Prop : M. BOREL Benjamin

• CLASSE OUVERTE MALE •

- 376 **OBVIOUS MOUNTAIN ADDICT DU DOMAINE DE KHEOPS (dit Magic)** LOF : 125361/13166 - id : 250268712752373 né le 22/08/2018 (DUNCAN DE CAN GUASCH x I'M SUMMER HAZE DU DOMAINE DE KHEOPS) Prod et prop : Mlle GORLIEZ Aurélie

• CLASSE BABY FEMELLE •

- 377 **A LITTLE GIRL OF MIGHTY RED KENNEL** LOF : 166379 - id : 250269611586520 née le 25/05/2025 (SEE HEAVEN OF THE NEW AGE AST x TAIRA MAKER'S NEW STEP) Prod et prop : Mlle GILLAN Elona

• CLASSE JEUNE FEMELLE •

- 378 **VESTA KIARA OF WOODCASTLE'S DOGS** LOF : 164822 - id : 250269591774241 née le 18/05/2024 (ORION OF WOODCASTLE'S DOGS x ONCE UPON A TIME OF WOODCASTLE'S DOGS) Prod : M. Mlle BRONZINA Xavier / HÉRIQUET Johanna, Prop : M. BOREL Benjamin

• CLASSE OUVERTE FEMELLE •

- 379 **BURNING STAFF UNFORGETTABLE TO ROYAL COURT** LOF : 163010 - id : 250269699673579 née le 26/11/2023 (BURNING STAFF SECRET TICKET AT GENIUS AST x BURNING STAFF MY LITTLE FATAL BEAUTY) Prod : M. LIESTAL Sébastien, Prop : Mlle GILLAN Elona

• CLASSE CHAMPION FEMELLE •

- 380 **(CH) TAIRA MAKER'S NEW STEP** LOF : 155588/19373 - id : 250269100269734 née le 14/05/2022 (RAHDAN OF THE GARDEN OF LOVE x KALY'S STEP PUNTA KHANA) Prod : Mlle COVARELLI Clara, Prop : Mlle GILLAN Elona

**YORKSHIRE TERRIER** SPÉCIALE

Juge : M. DUPAS Jean-Jacques

• CLASSE BABY MALE •

- 381 **MY PRECIOUS LOVE ARISTOCRATE** LOF : EN COURS - id : 250269611531129 né le 02/05/2025 (WELARY NOKTYURN x MY PRECIOUS LOVE SUCETTE) Prod et prop : Mme SOTTO Jennyfer

• CLASSE JEUNE MALE •

- 382 VALENTINO DE LA VILLA DU SIEUR PAOLI** LOF : 237906/23218 - id : 250268781199407 né le 29/05/2024 (*CHRISTIAN DU GALOP DU GLOBE x OH LA LA DE LA VILLA DU SIEUR PAOLI*) Prod : Mme CHEVREUX Monique, Prop : Mlle BRABANT Ludvine
- 383 VERY IMPORTANT PERSONALITY DU GUE DE L'ADOUR** LOF : 239237 - id : 250269611388251 né le 02/11/2024 (*IT'S ME DU GUE DE L'ADOUR x SHE'S THE QUINTESSANCE DU GUE DE L'ADOUR*) Prod : Mme JAN Yvonne, Prop : M. LETRILLARD Philippe

• CLASSE INTERMEDIAIRE MALE •

- 384 FLY PLEIN D'AMOUR** RKF : 6971104 - id : 992000002204983 né le 25/11/2023 (*EXCELLENCE ABSOLUTE GREAT ART x WELARY AVRORA SILK SHINE*) Prod : Mme ZHILINA D.D., Prop : Mme CONSTANTIN Norbert

• CLASSE OUVERTE MALE •

- 385 UGO DE LOU SIMBEO** LOF : 236056/23192 - id : 250269610835272 né le 25/07/2023 (*NEC PLUS ULTRA DU GUE DE L'ADOUR x PENNY DE LOU SIMBEO*) Prod : SARL LE PALOMINO, Prop : M. LETRILLARD Philippe
- 386 JINNIE DE LA VILLA DU SIEUR PAOLI** LOF : 235997/23111 - id : 250268780649731 né le 07/08/2023 (*CHRISTIAN DU GALOP DU GLOBE x REPLAY DE LA VILLA DU SIEUR PAOLI*) Prod : Mme CHEVREUX Monique, Prop : Mlle BRABANT Ludvine

• CLASSE CHAMPION MALE •

- 387 (CH) MY PRECIOUS LOVE UNITY FIRST** LOF : 236933/23173 - id : 250269610889732 né le 07/09/2023 (*MAMBO NOVE KASIO x MY PRECIOUS LOVE SUCETTE*) Prod : Mme SOTTO Jennyfer, Prop : M. DAMBREVILLE Kévin

• CLASSE PUPPY FEMELLE •

- 388 ROYALJOY MILEDI** KC : BC28607402 - id : 977200010767805 née le 26/03/2025 (*STJUMERS CONFITURE ROYALJOY x ROYALJOY FENDI*) Prod : Mme DAMASUSKE Ruta, Prop : Mme CHENET Nathalie

• CLASSE JEUNE FEMELLE •

- 389 ROYALJOY LALITA** KC : BB26548506 - id : 977200010673376 née le 04/10/2024 (*KRISTALNAYA VUAL ZINGO BUZZ BINGO FOR LAVIVADOR x CAMILI JASMINE*) Prod : Mme DAMASUSKE Ruta, Prop : Mme CHENET Nathalie

- (C) **390 VAIANA** LOF : 239356 - id : 250269101287228 née le 19/09/2024 (*DENSTAIL ORFEJ x TAHITI*) Prod : Mme GRAN Michelle, Prop : Mlle CHAMPION Julia

- 391 VOICI RACHEL VYT** LOF : 239164 - id : 250269611307640 née le 05/11/2024 (*MY PRECIOUS LOVE STARDUST x FLASH OF STARS LUNA*) Prod : M. TRINQUIER Rémy, Prop : Mme CONSTANTIN Norbert

- 392 VWILLOW ETERNAL BLUE DIAMOND** LOF : 239829 - id : 250269591366499 née le 01/11/2024 (*ROYAL BOUTIQUE SIMPLY ROYAL x ETERNAL BLUE DIAMOND REVA*) Prod : Mme IMBERTIE Virginie, Prop : Mlle SELLIER Anaïs

**BIEWER TERRIER** SPÉCIALE

Juge : M. DUPAS Jean-Jacques

• CLASSE PUPPY MALE •

- 393 ARCHIBALD BLACK OF ANGELS LIFE** LOF : 000061 - id : 250269592073334 né le 09/04/2025 (*TANGO x BON SHERIDAN ZIII*) Prod : M. GILLET Tony, Prop : M. Mme GILLET Tony / PACALLET Floriane

• CLASSE INTERMEDIAIRE MALE •

- 394 WHITE PROMISS AMI JOVY** NHSB : 3327372 - id : 528140000928258 né le 04/02/2024 (*MINI MIMOZA AVATAR x KATRIN VALLEY BAUNTI*) Prod : Mme VAN BOMMEL-ZWIEP Diana, Prop : M. Mme GILLET Tony / PACALLET Floriane

• NE CONCOURANT PAS FEMELLE •

- 395 VAIANA** LOF : ? - id : 250268712870506 née le 16/09/2024 (? x ?) Prop : Mme GLOSEK Laurence



# 4<sup>e</sup> GROUPE

Teckels

## TECKEL STANDARD Poil Dur

Juge : M. CHAPIRO Boris

### • CLASSE INTERMEDIAIRE MALE •

- 396 **ULTIMATE DES TROUBADOURS CATHARES** LOF : 272510/37948 - id : 250268781026995 né le 11/11/2023 (BASSOTTO DI CORLEONE NESTOR x REPLAY DES TROUBADOURS CATHARES) Prod : Mme M. SANTI Sophie et Nicolas, Prop : Mme BOEUF Stéphanie

## TECKEL NAIN Poil Ras

Juge : M. CHAPIRO Boris

### • CLASSE JEUNE MALE •

- 397 **NORTE CRESPALIA** LOE : ? - id : 992000004031393 né le 20/08/2024 (MINIDOGLAND ARM IN ARM x MARAVILLA CRESPALIA) Prod : M. CRESPO Ignacio, Prop : Mme WOODS Alicia

### • CLASSE CHAMPION MALE •

- 398 **(CH) FANATIC CHINA NEVER STOP** CKU : 148B565578/23 - id : 156100009926230 né le 27/05/2022 (MINIDOGLAND LAND CRUISER x FANATIC CHINA ADA) Prod : M. CHEN Simon, Prop : Mme WOODS Alicia

### • CLASSE PUPPY FEMELLE •

- 399 **AU SUD LE MIMOSA DES GUERRIERS CATHARES** LOF : 279291 - id : 250269611536488 née le 30/03/2025 ((CH) POLOSATYI REIS LARI x UN AMOUR D COCCINELLE DES RIVAGES DU LEMBOULAS) Prod et prop : Mme LHOMME Colette

### • CLASSE JEUNE FEMELLE •

- 400 **FROM REDTECEL STORY MORGANA** KUE : EST-03661/24 - id : 978101084920740 née le 13/09/2024 (YAROMIR NEOTRAZIMYI MACHO IZ GORODA TAKS x FROM REDTECKEL STORY SOLEIL) Prod : Mme JAKOVLEVA Julia, Prop : Mme WOODS Alicia

### • CLASSE INTERMEDIAIRE FEMELLE •

- 401 **FANATIC CHINA LIA IS FULL OF ENERGY MS** CKU : 148B601575/24 - id : 900115004945028 née le 24/05/2024 (MINIDOGLAND LAND CRUISER x MINIDOGLAND NICOLE) Prod : M. CHEN Simon, Prop : Mme WOODS Alicia

### • CLASSE OUVERTE FEMELLE •

- 402 **BEAUTY'S GOLD VILJANDI** LOL : 25523 - id : 643078250018713 née le 06/09/2023 (PICOLLO TECKEL ZE BEST x BEAUTYS GOLD BRANCA MENTA) Prod : Mme MIKHAYLOVA Polina, Prop : Mme WOODS Alicia

## TECKEL NAIN Poil Long

Juge : M. CHAPIRO Boris

### • CLASSE BABY MALE •

- 403 **AKTARUS DU ROYAUME DE MOSKA** LOF : 279522 - id : 250268781710593 né le 12/04/2025 ((CH) UN PACHA DU CLOS DE BRIGNAGUES x TY COEUR BEURRE SALE DU CLOS DE LA FOLIETTE) Prod : M. GONZALEZ Marc, Prop : Mme LHOMME Colette

### • CLASSE OUVERTE MALE •

- 404 **(CH) UN PACHA DU CLOS DE BRIGNAGUES** LOF : 268985/37756 - id : 321KJP né le 07/02/2023 ((CH) PACHA DES GARRIGUES DE REALS x RUBY DU CLOS DE BRIGNAGUES) Prod : M. ARNAUD Adrien, Prop : M. BERNIER Gérard-EI

### • CLASSE CHAMPION MALE •

- 405 **(CH) POLLUX DES TRESORS A PETITES PATOUNES** LOF : 252955/36296 - id : 250268742017517 né le 06/04/2019 (ECCOCHIAMAMIDOLCETORMENTO DEL DOLCE TORMENTO x MELBA DES TRESORS A PETITES PATOUNES) Prod : Mme FESTOR Véronique, Prop : Mme BONNAMY Janine

**406 (CH) SON-OF-BEN DES GARRIGUES DE REALS** LOF : 263301/36951 - id : 302DTA né le 10/08/2021 ((CH) BEN VON DAMSMUHLE x (CH) HALICE DES GARRIGUES DE REALS) Prod : M. Mme BERNIER Gérard / BERNIER MOUGIN Joëlle, Prop : M. BERNIER Gérard-EI

• **CLASSE BABY FEMELLE** •

**407 ATHENA DU ROYAUME DE MOSKA** LOF : 279520 - id : 250268781710580 née le 12/04/2025 (UN PACHA DU CLOS DE BRIGNAGUES x TY COEUR BEURRE SALE DU CLOS DE LA FOLIETTE) Prod : M. GONZALEZ Marc, Prop : Mme SENTRY Josiane

• **CLASSE PUPPY FEMELLE** •

**408 VALLEYDACHS CUPCAKE** MET : 5376/25 - id : 941000029862786 née le 04/04/2025 ((CH) VALLEYDACHS JOEY x (CH) VALLEYDACHS MAI-TAI) Prod : Mme TOTH Andrea, Prop : Mme LHOMME Colette

• **CLASSE TRAVAIL FEMELLE** •

**409 UNE SUPER NANA DES GARRIGUES DE REALS** LOF : 270512/51238 - id : 323XDC née le 10/06/2023 ((CH) SUNSHINE DES GARRIGUES DE REALS x (CH) LAYKA DES GARRIGUES DE REALS) Prod : M. Mme BERNIER Gérard / BERNIER MOUGIN Joëlle, Prop : M. BERNIER Gérard-EI

**TECKEL NAIN Poil Dur**

*Juge : M. CHAPIRO Boris*

• **CLASSE TRAVAIL MALE** •

**410 GUINOL'S VON AERT** LOE : 2703264 - id : 978101084841050 né le 13/08/2023 ((CH) TRAGALDABAS BERTIN x GUINOL'S ETERNITY) Prod : M. SANTOS MARTINEZ David, Prop : Mme DIDNIK Valérie

• **CLASSE TRAVAIL FEMELLE** •

**411 TIME FOR THE TEA DES STARS DE LA NESTE D'AURE** LOF : 267817/50924 - id : 250269591234533 née le 30/10/2022 (LEWITT SOL DI SILVALLEGRA x (CH) OGGIE STAR ONE DE TERRE DRUE DE GUENREFF) Prod et prop : Mme DIDNIK Valérie

**KANINCHEN TECKEL Poil Ras**

*Juge : M. CHAPIRO Boris*

• **CLASSE TRAVAIL MALE** •

**412 (CH) LISEGO NOSA O TEO** RKF : 6802687 - id : 900241000001920 né le 17/04/2023 (LISEGO NOSA SHOWMAN x SHERATON BLJUZ JETEM) Prod : Mme KOVALENKO Marina, Prop : Mme MASSIGNAN Marina

• **CLASSE PUPPY FEMELLE** •

**413 STELLA IZ OMSKOI KREPOSTI** RKF : 7255372 - id : 900263000893561 née le 27/01/2025 (KRENDEL S MAKOM IZ OMSKOI KREPOSTI x IMPERATRITSA IZ OMSKOI KREPOSTI) Prod : Mme GALKEVICH Oxana, Prop : Mme WOODS Alicia

**KANINCHEN TECKEL Poil Long**

*Juge : M. CHAPIRO Boris*

• **CLASSE CHAMPION MALE** •

**414 (CH) SUNSHINE DES GARRIGUES DE REALS** LOF : 263302/36950 - id : 302DTB né le 10/08/2021 ((CH) BEN VON DAMSMUHLE x (CH) HALICE DES GARRIGUES DE REALS) Prod : M. Mme BERNIER Gérard / BERNIER MOUGIN Joëlle, Prop : M. BERNIER Gérard-EI

• **CLASSE PUPPY FEMELLE** •

**415 ALTESSE DES GARRIGUES DE REALS** LOF : 280670 - id : 339KUP née le 27/03/2025 ((CH) RAKAN DES GARRIGUES DE REALS x (CH) TIP-TOP DE MASSUGEON) Prod : M.Mme BERNIER Gérard / BERNIER MOUGIN Joëlle, Prop : M. BERNIER Gérard-EI

• **CLASSE CHAMPION FEMELLE** •

**416 (CH) TINA DES GARRIGUES DE REALS** LOF : 267965/51239 - id : 318DHX née le 08/11/2022 ((CH) RAKAN DES GARRIGUES DE REALS x (CH) O MY DARLING DES GARRIGUES DE REALS) Prod : M.Mme BERNIER Gérard / BERNIER MOUGIN Joëlle, Prop : M. BERNIER Gérard-EI

**KANINCHEN TECKEL Poil Dur**

*Juge : M. CHAPIRO Boris*

• **CLASSE INTERMEDIAIRE MALE** •

**417 UN DIEU DES STARS DE LA NESTE D'AURE** LOF : 272687/37960 - id : 250269591667459 né le 05/11/2023 (UKRTAKSAPARK LEON BOLLEE x (CH) PILGRIMM BEAUTY FULL STAR DE TERRE DRUE DE GUENREFF) Prod et prop : Mme DIDNIK Valérie

• CLASSE JEUNE FEMELLE •

- 418 VERACRUZ DES STARS DE LA NESTE D'AURE** LOF : 277854 - id : 250269591871196 née le 27/09/2024 (*GUINOL'S VON AERT x TIME FOR THE TEA DES STARS DE LA NESTE D'AURE*) Prod et prop : Mme DIDNIK Valérie
- 419 VOGUE DU DOMAINE DU PONT VIEUX** LOF : 276778 - id : 250269591288126 née le 05/09/2024 (*SAXO DU MOULIN DE THUET x SCANDALE DU PONT DES CROIX*) Prod : Mme RESTES Jennifer, Prop : Mlle DESOCHE Anna

• CLASSE TRAVAIL FEMELLE •

- 420 TAJ MAHALL DES STARS DE LA NESTE D'AURE** LOF : 266928 - id : 250269591060838 née le 22/07/2022 ((*CH*) *ALPHERATZ ALCAPONE x (CH) PILGRIMM BEAUTYFULL STAR DE TERRE DRUE DE GUENREFF*) Prod et prop : Mme DIDNIK Valérie

• CLASSE CHAMPION FEMELLE •

- 421 (CH) TOP-MODELE DES STARS DE LA NESTE D'AURE** LOF : 267818/50845 - id : 250269591233849 née le 30/10/2022 (*LEWITT SOL DI SILVALLEGRA x (CH) OGGIE STAR ONE DE TERRE DRUE DE GUENREFF*) Prod et prop : Mme DIDNIK Valérie



# 5<sup>e</sup> GROUPE

Chiens de Type Spitz  
et de Type Primitif

## HUSKY DE SIBÉRIE

Juge : M. DROBNJAK Darko

### • CLASSE BABY MALE •

- 422** **ARES ICE WINTER GODDESS** LOF : 106080 - id : 250268781635687 né le 14/05/2025 (*READY TO WIN OF NASHKAIA x PRETTY ICE TEA OF NASHKAIA*) Prod et prop : M. ARNAC Mikaël

### • CLASSE PUPPY MALE •

- 423** **A BLACK MARVEL DE DAYBREAK NORTHERN** LOF : 105803 - id : 250268781665810 né le 09/04/2025 (*UP AND THE RED DRAGONS DE DAYBREAK NORTHERN x BLACK ROSE ARTICO ENCANTO*) Prod : Mlle BROZE GARNIER Blandine, Prop : Mme LANGLAIS Sandrine

- 424** **ICE GANG ASTON** LOF : 106342 - id : 250269101353813 né le 26/03/2025 (*ICE GANG STAVO PENSANDO A TE x ICE GANG RENAISSANCE*) Prod : M. SCURTO Jean-Jacques, Prop : Mlle GLISE Manon

### • CLASSE JEUNE MALE •

- 425** **VERY BAD MONSTER DES ETOILES DES GLACIERS** LOF : 104779 - id : 250269591339855 né le 23/10/2024 (*ONCE I'VE SEEN SANTA OF NORTHERN LIGHTS SPIRIT x WINDRUNNER ZANY OCCAMY*) Prod et prop : Mlle SAINT-MARTIN Anaïs

- 426** **VHAGAR THE VALYRIAN DRAGON OF NASHKAIA** LOF : 104325 - id : 250268781432492 né le 11/07/2024 (*READY TO WIN OF NASHKAIA x SANTA GIULIA OF NASHKAIA*) Prod : Mme LANGLAIS Sandrine, Prop : M. LEDUCQ Tony

### • CLASSE OUVERTE MALE •

- 427** **(CH) CASANOVA DE SANTGRIAL** LOE : 2667017 - id : 941010000736521 né le 23/11/2022 (*HIGHLANDER'S TAKE IT TO THE LIMIT x EUROPEAN VACATION SPEIGAS*) Prod : M. IBANEZ MINGUILLON Diego-Eusebio, Prop : M. FLENGHI Laurent

- 428** **(CH) READY TO WIN OF NASHKAIA (dit Rider)** LOF : 087209/11983 - id : 250268723096865 né le 26/07/2020 (*HIJO DE LAS NIEVES HEAD DES NEIGES DU DRAGON x PRISKA OF NASHKAIA*) Prod et prop : Mme LANGLAIS Sandrine

### • CLASSE CHAMPION MALE •

- 429** **(CH) ROCKY OF NASHKAIA** LOF : 087203/11985 - id : 250268723096892 né le 25/07/2020 (*DEEPLACIER KENDJI GIRAC x JIULIA NUOVA STELLA DES NEIGES DU DRAGON*) Prod et prop : Mme LANGLAIS Sandrine

### • CLASSE JEUNE FEMELLE •

- (C) 430** **VAIANA OF THE SOUTHERN MOUNTAIN** LOF : 102969 - id : 250268781109451 née le 30/04/2024 (*POPEYE DE LA TENDRE PUISSANCE x STARLIGHT DES PALADINS DE MONTMOIRAC*) Prod et prop : Mme VERISSIMO Aude

### • CLASSE TRAVAIL FEMELLE •

- 431** **(CH) SNOW DES GARRIGUES DU LOUP DU CANEBAS** LOF : 090602/15996 - id : 250269590423879 née le 02/04/2021 (*NEW YORK MISTER DES GARRIGUES DU LOUP DU CANEBAS x NIHKITA DES GARRIGUES DU LOUP DU CANEBAS*) Prod : M. Mlle CAYOL Michel et S., Prop : Mlle GLISE Manon

### • CLASSE CHAMPION FEMELLE •

- 432** **(CH) HAVANA DELLA CONTEA DEL NORD** LOI : 21126766 - id : 380260044011850 née le 13/05/2021 (*PABLO PICASSO DELLA CONTEA DEL NORD x ANTARANA SHE WANTS REVENGE*) Prod : M. ACANFORA, Prop : Mlle GLISE Manon

### • CLASSE VETERAN FEMELLE •

- 433** **(CH) NAYA OF NASHKAIA** LOF : 074371/13936 - id : 250268712587092 née le 10/03/2017 (*HIJO DE LAS NIEVES HEAD DES NEIGES DU DRAGON x JIULIA NUOVA STELLA DES NEIGES DU DRAGON*) Prod : Mme LANGLAIS Sandrine, Prop : M. ARNAC Mikaël

• NE CONCOURANT PAS FEMELLE •

- 434 **URANIE BLUE DES NEIGES DOREES DE L'OURAL** LOF : 101959 - id : 250268780641145 née le 17/12/2023 (KEVIN'S DREAM NORATLAS x SNOW DES GARRIGUES DU LOUP DU CANEBAS) Prod et prop : Mlle GLISE Manon

**MALAMUTE DE L'ALASKA**

Juge : M. NODALLI Bruno

• CLASSE CHAMPION MALE •

- 435 **(CH) UNDERBLACKSTAR BLACKPANTHER DE PRANA DES LOUPS** LOF : 014221/02150 - id : 250269591297566 né le 22/04/2023 (BLACK STAR DEL BIAGIO x MITUK DE PRANA DES LOUPS) Prod et prop : Mme CANONNE Marine

• CLASSE JEUNE FEMELLE •

- 436 **VERS L'INFINI ET WANDA DE PRANA DES LOUPS** LOF : 014857 - id : 250269591800906 née le 05/07/2024 (KATABATIC'S ONE SMALL STEP x MITUK DE PRANA DES LOUPS) Prod et prop : Mme CANONNE Marine

• CLASSE OUVERTE FEMELLE •

- 437 **UNDERBLACKSTAR BLACKWIDOW DE PRANA DES LOUPS** LOF : 014220/02600 - id : 250269591297355 née le 22/04/2023 (BLACK STAR DEL BIAGIO x MITUK DE PRANA DES LOUPS) Prod et prop : Mme CANONNE Marine

• CLASSE CHAMPION FEMELLE •

- 438 **(CH) UNDERBLACKSTAR CAPTAINMARVEL DE PRANA DES LOUPS** LOF : 014219/02599 - id : 250269591297408 née le 22/04/2023 (BLACK STAR DEL BIAGIO x MITUK DE PRANA DES LOUPS) Prod et prop : Mme CANONNE Marine

**SAMOYEDE**

Juge : M. VUORINEN Jarmo

• CLASSE PUPPY MALE •

- 439 **AMAZING DAY AYKO OF KARASEA** LOF : 026599 - id : 250268781651008 né le 19/02/2025 (STAR-WARS-HAN-SOLO OF KARASEA x SILVER-FROST-SNOWFLAKE OF KARASEA) Prod et prop : Mme FLAMAND Arlette

• CLASSE CHAMPION MALE •

- 440 **(CH) PALM-BEACH-PUMBA OF KARASEA** LOF : 017934/02584 - id : 250269608214222 né le 25/04/2019 ((CH) GABBANA DOLCE KENZO OF KARASEA x LEGEND AND MISTERY BANSHEE OF KARASEA) Prod et prop : Mme FLAMAND Arlette

• CLASSE PUPPY FEMELLE •

- 441 **ANYTHING IMPOSSIBLE AYUMI OF KARASEA** LOF : 026693 - id : 250268781650849 née le 10/03/2025 (LAPAAZORA CHESTER SILVER FROST x PLEASURE-WITH-POLLY-POCKET OF KARASEA) Prod et prop : Mme FLAMAND Arlette

**BERGER D'ISLANDE**

Juge : M. NODALLI Bruno

• CLASSE OUVERTE FEMELLE •

- 442 **JONESHILL'S JARA GRIMSDOTTIR** SKKS : 41002/2023 - id : 752096800027859 née le 27/06/2023 (VESTANVINDUR GRIMNIR LIJUFSSON x JONESHILL'S EYGLO ELDURSDOTTIR) Prod : Mme JONES Naemi, Prop : Mme CHARPENTIER Anissa

**SPITZ DES VISIGOTHS**

Juge : M. DUPAS Jean-Jacques

• CLASSE BABY MALE •

- 443 **ASGARD ODIN DE LA TOURBIERE DES DAUGES** LOF : 001467 - id : 250269101306509 né le 16/05/2025 (LEQURO'S EBBE x MIXED COLOR'S COLETTE) Prod : M. DESSAGNES Jean-Michel, Prop : Mme FUSTEC MAS Céline

• CLASSE JEUNE MALE •

- 444 **VENOM DES GARDIENS DE TALBES** LOF : 001400 - id : 250268781586769 né le 10/12/2024 (CHESTER VOM BRUGGENER LAND x SNOTRA FENSALIR DE LA TOURBIERE DES DAUGES) Prod et prop : Mme FUSTEC MAS Céline

- 445 **VIKTOR DES GARDIENS DE TALBES** LOF : 001401 - id : 250268781586872 né le 10/12/2024 (CHESTER VOM BRUGGENER LAND x SNOTRA FENSALIR DE LA TOURBIERE DES DAUGES) Prod et prop : Mme FUSTEC MAS Céline

• CLASSE PUPPY FEMELLE •

- 446 ARWEN DES GARDIENS DE TALBES** LOF : 001435 - id : 250268781730728 née le 11/02/2025 (*CHESTER VOM BRUGGENER LAND x ROUSSALKA-RILL*) Prod et prop : Mme FUSTEC MAS Céline
- 447 ASES FRIGG DES GARDIENS DE TALBES** LOF : 001437 - id : 250268781730720 née le 11/02/2025 (*CHESTER VOM BRUGGENER LAND x ROUSSALKA-RILL*) Prod et prop : Mme FUSTEC MAS Céline

• CLASSE JEUNE FEMELLE •

- 448 VANAHEIM FREYA DES GARDIENS DE TALBES** LOF : 001369 - id : 250268781464177 née le 29/08/2024 (*NEIX HEART DE L'AME DES LOUPS x SKADI JOTUNHEIM DES GARDIENS DE TALBES*) Prod et prop : Mme FUSTEC MAS Céline

• CLASSE OUVERTE FEMELLE •

- 449 SKADI JOTUNHEIM DES GARDIENS DE TALBES** LOF : 000940/00152 - id : 250269608906781 née le 18/04/2021 (*CHESTER VOM BRUGGENER LAND x NALA DES PINS ARDECHOIS*) Prod et prop : Mme FUSTEC MAS Céline

**SPITZ LOUP**

*Juge : M. COPPEL Christophe*

• CLASSE OUVERTE MALE •

- 450 UNICORN LEGEND HADES DE LA LUMIERE D'HEMERA** LOF : 065049/08202 - id : 250268780959119 né le 03/09/2023 (*PERCY RED LA DOLCE VITA x RHEA LA TITANIDE DE LA LUMIERE D'HEMERA*) Prod : Mme BELLESOEUR Laetitia, Prop : Mlle LECLUSE Ophélie

• CLASSE PUPPY FEMELLE •

- 451 ATHENA DU ROYAUME DE B'OXIE** LOF : 069442 - id : 250269101267705 née le 25/01/2025 (*UNICORN LEGEND HADES DE LA LUMIERE D'HEMERA x TARA*) Prod et prop : Mlle LECLUSE Ophélie

• CLASSE OUVERTE FEMELLE •

- 452 TALYA RAYA DU ROUSSILLON** LOF : 061960/12499 - id : 250269591234082 née le 26/09/2022 (*IRON MAN DEL MONTE DRAGNONE x RAYA LAGERTHA OF ANTARCTIC ANGELS*) Prod : Mme AGUIRRE Stéphanie, Prop : Mlle NGUYEN Adélaïde

**PETIT SPITZ Autres Couleurs**

*Juge : M. COPPEL Christophe*

• CLASSE JEUNE MALE •

- (C) **453 VAGUE-DE-BONHEUR DU CHANT DES ETOILES** LOF : 068172 - id : 250268781511750 né le 12/09/2024 (*TITUS OF LEGEND OF BLACK WOLF x PALOMA MOLLII*) Prod et prop : Mme CRITELLI Valérie

• CLASSE INTERMEDIAIRE MALE •

- 454 VELOUR DE L'ANGE AUX PAPILLONS** LOF : 067315/08429 - id : 250269611076434 né le 31/03/2024 (*TIWI DE L'ANGE AUX PAPILLONS x TALIA DE L'ANGE AUX PAPILLONS*) Prod : Mme MOULLARD Odile, Prop : Mme MOULLARD-CEVENES Odile

• CLASSE OUVERTE MALE •

- 455 TAXI DE L'ANGE AUX PAPILLONS** LOF : 061875/07858 - id : 250269610438791 né le 09/08/2022 (*ROMARIN DU DOMAINE DU PRIEURE DE CAYAC x PIN'UP DE LA SOURCE DES VOLCANS*) Prod : Mme MOULLARD Odile, Prop : Mme MOULLARD-CEVENES Odile

• CLASSE OUVERTE FEMELLE •

- 456 TIA** RKF : 6555106 - id : 900215004198777 née le 03/02/2022 (*CELEBRITY DOG HUGH HRAND x YASMINA*) Prod : M. ZOTOVA, Prop : Mme DUSFOUR Nadia

- 457 UPSY DE TOM POUCE DU CANIGOU** LOF : 063414 - id : 250269610633631 née le 16/03/2023 (*ELTON DOHN x RUBY WOLF DU GARTEN VON PLUCH*) Prod : Mme KAMMERER Michelle, Prop : Mlle RYCHTER Marine

**SPITZ NAIN Blanc**

*Juge : M. COPPEL Christophe*

• CLASSE JEUNE MALE •

- (C) **458 A. C. DYNASTY JP WHITE LOUIE** JKC : PO -19279/2 - id : 392146001524728 né le 13/09/2024 (*HANDSOME BOY OF POM'S HOLIC x CUTE HANA OF BIJOU POM KOREA*) Prod : M. CHOI LEUNG HIN, Prop : Mme CHASSAIN Chantal

• CLASSE OUVERTE FEMELLE •

**459 URIOKA BLANCHE DE BRACHY-BLANCHE** LOF : 065956/12353 - id : 250268600392266 née le 31/08/2023 (LIIORA POM DE LYU EDWIN BARFI WHITE BARON x SANDY DE BRACHY-BLANCHE) Prod : MM. GOSSELIN Martial / KLEIN Jean-Claude, Prop : Mme ROSSI Marianna

**SPITZ NAIN Marron ou Noir**

*Juge : M. COPPEL Christophe*

• CLASSE INTERMEDIAIRE MALE •

**460 BLACK MOON STAR'S VULCAIN** LOF : 066754/08317 - id : 250269610974241 né le 09/03/2024 (TASHI x RHIVA DES IRIS DU DOMAINE MOUREN) Prod : Mme MAGNAT Virginie, Prop : Mlle ESTIENNE Manon

• CLASSE OUVERTE MALE •

**461 ILARI** RKF : 6629923 - id : 643099001428692 né le 20/12/2022 (ANGEL MAYSTER SPACE TRAVEL x PETERLINE TOY VESENNYAYA KAPEL) Prod : Mme RASILAYNENN N.P., Prop : Mme COTTALORDA Daniëlle

• CLASSE BABY FEMELLE •

**462 ANAIS** LOF : 069840 - id : 250268781834745 née le 22/04/2025 (RAYAN POLAR MOON x CHAKONA) Prod et prop : Mme MEYER Nathalie

• CLASSE CHAMPION FEMELLE •

**463 (CH) CRAZY CHARMS SARAH LUNA** LOF : 056844/11034 - id : 250268743787338 née le 04/05/2021 (AESTHETICS PEPE NERO x HANNA GREY) Prod et prop : Mme CAMERA Valérie

**SPITZ NAIN Autres couleurs**

*Juge : M. COPPEL Christophe*

• CLASSE BABY MALE •

**464 GLEAM FANTASY AS RIGHT AS RAIN** LOF : 070271 - id : 250268780871097 né le 18/05/2025 (TARGO LVI DOMOV x SIMPLY A DREAM WILAI) Prod et prop : Mme CHASSAIN Chantal

• CLASSE PUPPY MALE •

**465 ANJELS WOLF DES HAUTS DE MONTLAS** LOF : 069724 - id : 250269101351320 né le 06/04/2025 (JAKKARD IZ RUSSKOGO KOMELOTA x POM'S LOVE STORY WOLF WITCHIE) Prod et prop : Mme ANGLES Sylvie

**466 ARES DES PERLES DHERMES** LOF : 070289 - id : 250269611465830 né le 22/02/2025 (FASHION THE ROCK x COOL POM VADLENA) Prod : Mme VETTER Estelle, Prop : Mme ABDELLAOUI Marine

• CLASSE JEUNE MALE •

**467 GLEAM FANTASY VISION THE FIRST** LOF : 067465/08435 - id : 250268780870996 né le 07/06/2024 (TARGO LVI DOMOV x SHAOLINE OF CHIAO LI YA) Prod et prop : Mme CHASSAIN Chantal

**468 PYRENEES POM'S ANRY THE KING** LOF : 069151 - id : 250269591926505 né le 07/01/2025 (BR GLADIATOR'S GIGOLO x PYRENEES POM'S ROSALIE PETIT BISCUIT) Prod et prop : Mme ALFIERI Chantal

(C) **469 VAGUE BLEUE DU CHANT DES ETOILES** LOF : 068414 - id : 250268781511854 né le 17/09/2024 (TITUS OF LEGEND OF BLACK WOLF x VIKOLANT VERONA) Prod et prop : Mme CRITELLI Valérie

(C) **470 VIVALDI DE L'ANGE AUX PAPILLONS** LOF : 069110 - id : 250269611235778 né le 13/09/2024 (OPERA DE LA FORET DES REVES BLEUS x NOISETTE DE L'ANGE AUX PAPILLONS) Prod : Mme MOULLARD Odile, Prop : Mme MOULLARD-CEVENES Odile

• CLASSE INTERMEDIAIRE MALE •

**471 CRAZY CHARMS VERSACE** LOF : 067042/08320 - id : 250269610951922 né le 12/03/2024 (BR GLADIATOR'S GIGOLO x CRAZY CHARMS OLALA) Prod : Mme CAMERA Valérie, Prop : Mme ANGLES Sylvie

(C) **472 UPSY** LOF : 066072 - id : 250269300349391 né le 15/12/2023 (ANGEL POM J'ADORE GAGNER x SYUZANNA) Prod : M. LETELLIER Jean-François, Prop : Mme MEUNIER Nathalie

**473 VIENNOIS DE L'ANGE AUX PAPILLONS** LOF : 067666/08384 - id : 250269591029185 né le 21/05/2024 ((CH) ROMARIN DU DOMAINE DU PRIEURE DE CAYAC x SUSHIE DE L'ANGE AUX PAPILLONS) Prod : Mme MOULLARD Odile, Prop : Mme MOULLARD-CEVENES Odile

• CLASSE OUVERTE MALE •

**474 ALLMAX POM EXTRAVAGANZA FEELINGS (dit Stormik)** UKU : 0611512 - id : 990000010087085 né le 05/06/2023 (ALLMAX POM TALISMAN x ALLMAX POM SAMBUCA) Prod : Mme MAKSYMCHUK Serhii, Prop : M. SAVONA Jérôme

**475 CRAZY CHARMS TO YOU MY LOVE** LOF : 061740/07874 - id : 250269610441315 né le 20/08/2022 (LIRA-TVER ZHAK VELIKOLEPNY x SOLAR SMILE FORMULA OF LOVE) Prod et prop : Mme CAMERA Valérie

**476 CRAZY CHARMS UNGARO** LOF : 065472/08246 - id : 250269610835424 né le 01/09/2023 (*BR GLADIATOR'S GIGOLO x SOLAR SMILE FORMULA OF LOVE*) Prod et prop : Mme CAMERA Valérie

• **CLASSE CHAMPION MALE** •

**477 (CH) CRAZY CHARMS TOMMY KEENE** LOF : 059147/07818 - id : 250268780246037 né le 01/01/2022 (*NEO BUSHIDO x SANTA ALEXPOM KENNEL*) Prod et prop : Mme CAMERA Valérie

• **CLASSE BABY FEMELLE** •

**478 ARIA POMERANIAN KENNEL** LOF : 070237 - id : 250269101381687 née le 02/06/2025 (*TEDDY BEAR DU MARQUIS DE LA VAUNAGE x GOLDPOMERANIANS FELICITA*) Prod : Mme OLIVA Noémie, Prop : Mlle ESTIENNE Manon

• **CLASSE PUPPY FEMELLE** •

**479 ANGELA DU DOMAINE DE CHARROI** LOF : 069412 - id : 250269611465758 née le 14/01/2025 (*TRIUMPH DE SAND-PAM x PIROUETTE DES TERRES DE MAROUSSIA*) Prod : Mme M. SAVONA Sandra et Jérôme, Prop : M. SAVONA Jérôme

**480 CRAZY CHARMS ANGUN** LOF : 069543 - id : 250268600447517 née le 11/02/2025 (*CRAZY CHARMS TOMMY KEENE x SELIONA PRIME BIANCA ROSE*) Prod : Mme CAMERA Valérie, Prop : Mme ANGLES Sylvie

**481 YUMIKO PRAYD POM UKU** : 10636896 - id : 968000012491277 née le 25/03/2025 (*OKLAHOMA SPIRIT PRAYD POM x TEQUILA PRAYD POM*) Prod : M. KOPANYTSIA Oleksandr, Prop : Mme ABDELLAOUI Marine

• **CLASSE JEUNE FEMELLE** •

**482 VENUS DE L'ANGE AUX PAPILLONS** LOF : 069112 - id : 250269591959246 née le 13/12/2024 (*ROYAL PRINCE DU PANACHE D'OR x TAGADA DE LA SOURCE DES VOLCANS*) Prod : Mme MOULLARD Odile, Prop : Mme MOULLARD-CEVENES Odile

(C) **483 VISA POUR L'AMOUR DU CHANT DES ETOILES** LOF : 068412 - id : 250268781511851 née le 17/09/2024 (*TITUS OF LEGEND OF BLACK WOLF x VIKOLANT VERONA*) Prod et prop : Mme CRITELLI Valérie

• **CLASSE INTERMEDIAIRE FEMELLE** •

**484 CRAZY CHARMS VITA** LOF : 066782 - id : 250269610953335 née le 06/03/2024 (*AESTHETICS PEPE NERO x CRAZY CHARMS TOKYO*) Prod et prop : Mme CAMERA Valérie

**485 PALMIRINA FAINA** RKF : 6450209 - id : 990000007524613 née le 03/02/2024 (*PALMIRINA SVIT DRIM ALEXANDR x HARMONIE GOLD BLEK TCHERRI*) Prod : Mme UTKINA Irina, Prop : Mme PRUDHOMME Ophélie

• **CLASSE OUVERTE FEMELLE** •

**486 CRAZY CHARMS VINCA** LOF : 066557/12692 - id : 250269610952606 née le 01/01/2024 (*BR GLADIATOR'S GIGOLO x SOLAR SMILE ANNIE DUPLI*) Prod et prop : Mme CAMERA Valérie

**487 SHE'S LIKE A WIND SUN AND STARS** LOF : 057645/10765 - id : 250269608904734 née le 15/03/2021 (*BEST IN SHOW OF WINTER BLOSSOM x DIAMOND CRUMB PERRI FARRELL*) Prod : Mme BARCZYNSKA Maria-Paulina, Prop : Mme COTTALORDA Danielle

• **CLASSE CHAMPION FEMELLE** •

**488 (CH) CRAZY CHARMS TOOTSIE** LOF : 061741/11805 - id : 250269610441345 née le 20/08/2022 (*LIRA-TVER ZHAK VELIKOLEPNY x SOLAR SMILE FORMULA OF LOVE*) Prod et prop : Mme CAMERA Valérie

**CHOW CHOW Noir - Bleu**

Juge : M. NODALLI Bruno

• **CLASSE OUVERTE MALE** •

**489 PILGRIM DE FU XING** LOF : 026036/03911 - id : 250268600256563 né le 13/04/2019 (*PYATYIELEMENT HIT SEZONA x BON TRIUMPH RAMONA*) Prod : Mme JAFFARD Valérie, Prop : M. FERRER Jean-Baptiste

• **NE CONCOURANT PAS MALE** •

**490 OSAKA DES LEGENDES DES OURS** LOF : 025526/03870 - id : 250268732452575 né le 26/09/2018 (*MINATO DES LEGENDES DES OURS x LOVELY DES LEGENDES DES OURS*) Prod : Mlle PROUVEE Débora, Prop : M. FERRER Jean-Baptiste

**EURASIER**

Juge : M. NODALLI Bruno

• **CLASSE INTERMEDIAIRE MALE** •

**491 VVAKAN TANKA MAIGGY DES LEGENDES DE RETZ** LOF : 023325/02392 - id : 250268781335779 né le 10/05/2024 (*AMENTINO'S ZIGGY x MAIVY DU ROYAUME DES ETANGS*) Prod : Mme MARTINEAU Patricia, Prop : Mme PONTVIANNE Karine

• CLASSE CHAMPION MALE •

492 (CH) UNAFORTUNAS NORTHERN LIGHT LOF : 021038/02158 - id : 578094100154208 né le 18/06/2022 (ROIKIE'S EIKO x BITTEBIT'S OMSI) Prod : M. HOFF GEIR ERLING, Prop : Mme CANONNE Marine

• CLASSE PUPPY FEMELLE •

493 APRIL KEPNER DE PRANA DES LOUPS LOF : 024874 - id : 250269591937231 née le 06/02/2025 (UNAFORTUNAS NORTHERN LIGHT x ALBIONSPITZ TOREGENE) Prod et prop : Mme CANONNE Marine

• CLASSE JEUNE FEMELLE •

494 VVolverine DE PRANA DES LOUPS LOF : 024566 - id : 250269591396719 née le 02/11/2024 (UNAFORTUNAS NORTHERN LIGHT x ALBIONSPITZ AURORA) Prod et prop : Mme CANONNE Marine

• CLASSE INTERMEDIAIRE FEMELLE •

495 V19 CARINA DELUCA DE PRANA DES LOUPS LOF : 023600 - id : 250269591714922 née le 08/07/2024 (UNAFORTUNAS NORTHERN LIGHT x ROBBINS ARIZONA DE PRANA DES LOUPS) Prod et prop : Mme CANONNE Marine

• CLASSE OUVERTE FEMELLE •

496 REMEMBER RJ PIN'AM DE JEREYILLE LOF : 015376/02544 - id : 250269608811591 née le 30/11/2020 (PUNKY PANAM AV NIXENSPITZE x PIN-UP PLUTOGINE DE JEREYILLE) Prod : Mme BROUSSE Axelle, Prop : Mme COLAS Angélique

• CLASSE CHAMPION FEMELLE •

497 (CH) TORRES CALLIE DE PRANA DES LOUPS LOF : 019510/02959 - id : 250269590907442 née le 17/09/2022 (RHUM ARRANGE BY OUPS DE PRANA DES LOUPS x OTOK DE PRANA DES LOUPS) Prod et prop : Mme CANONNE Marine

AKITA INU

Juge : M. COPPEL Christophe

• CLASSE CHAMPION FEMELLE •

498 (CH) O'MIYAKI-GO DU CLOS DES CHTIS LOF : 013611/02327 - id : 250268732456530 née le 24/12/2018 (RYUU HIDE MARU GO SHUN'YOU KENSHA x MILANA LIGHT AZARNI) Prod et prop : M. DRIEUX David

AKITA AMÉRICAIN

Juge : Mme DESSERNE Sylvie

• CLASSE JEUNE FEMELLE •

499 VALLEY O F KINGDOM DES GARDIENS DE LA CIGOGNE LOF : 007528 - id : 250268781315345 née le 03/11/2024 (TIME TO THE GRIZZLY DES GARDIENS DE LA CIGOGNE x HOXAKAM SUMMER NIGHT) Prod : Mme MALORDY Amandine, Prop : M. REVEILLON Christophe

• CLASSE OUVERTE FEMELLE •

500 (CH) UNIQUE DES CROCS DES TEMPLIERS LOF : 006683/01112 - id : 250269100364061 née le 21/05/2023 (HOXAKAM PRINCE O F PERSIA x OMEGA DU CLOS DE LA HORDE) Prod : M. Mme REVEILLON Christophe et Christelle, Prop : M. REVEILLON Christophe

SHIBA INU

Juge : M. VUORINEN Jarmo

• CLASSE OUVERTE MALE •

501 INISHIE NO HAYATE GO BANGAICHISOU JKC : 08889/21-0 np/- - id : 392145000721052 né le 03/03/2021 (HIDENISHIKI GO BIZEN SAKURAYAMASOU x INISHIE NO FUMI GO BANGAICHISOU) Prod : M. MASAKI SASUGA, Prop : Mme LOUCHE Catherine

• CLASSE CHAMPION MALE •

502 (CH) BIG FLAVER NIPPO KARA KO RAIDA FOR EXCELIGMOS RKF : 5795470 - id : 900217000200770 né le 14/04/2021 ((CH) BIG FLAVER UGOMEKASU x HAYDARA CHIKA) Prod : Mme BELOLIPTSEVA Olga, Prop : Mme LOUCHE Catherine

• CLASSE OUVERTE FEMELLE •

503 LOVABLE LESLIE AT PETROIA LOI : 2316674 - id : 380260160513339 née le 06/11/2022 (FUKURYUUMARU GO SHIKOKU SUEHIROAN x RED MOMOKO) Prod : M. CONTI Bernardo, Prop : Mme LOUCHE Catherine

• CLASSE CHAMPION FEMELLE •

504 (CH) S'KIYOMI-GO DU CLOS DES CHTIS LOF : 015098/02654 - id : 250269610096341 née le 08/10/2021 (SHOUZOUGOKU OF TAI YUAN-TAIWAN x ALLAIKHA'S N'MICHIKO) Prod et prop : M. DRIEUX David

## CHIEN DU PHARAON

Juge : M. VUORINEN Jarmo

### • CLASSE PUPPY MALE •

**505 BAZINGA PUMP UP THE VALIUM** NKKR : 35314/25 - id : 578094100221473 né le 12/02/2025 (NORTHGATE'S ALL TIME FAVORITE x BAZINGA KHALEESI THE DRAGON QUEEN) Prod : M. TIEN HANSEN Simon, Prop : Mme MATTIOLI Virginie

### • CLASSE CHAMPION MALE •

**506 (CH) REEDLY ROAD UNIKORN** RKF : 6149930 - id : 900215001189445 né le 21/11/2020 (SOVRIM HALLAM BACK TO THE FUTURE REEDLY ROAD x ANTEFA'S XPERIA ON REEDLY ROAD) Prod : Mme EVTEEVA Maria, Prop : Mme HAUTOT Daisy

### • CLASSE CHAMPION FEMELLE •

**507 (CH) HAPPY HISTORY INSPIRATION LOVE** RKF : 6817935 - id : 643099001432306 née le 11/11/2023 (OPTIMUS SHARM DEWELT x HAPPY HISTORY ATHENA) Prod : Mme SUKHOMLINOVA Svetlana, Prop : Mme HAUTOT Daisy

**508 (CH) STUPOR MUNDI VALENCIAGA** PKR : V-39631 - id : 616099200023722 née le 02/07/2023 (ECLIPSE EL NEGMA x LITLAR'S NIJU LAVANDA) Prod : Mme WISNIEWSKA Natasza , Prop : Mme MATTIOLI Virginie

## BASENJI

Juge : M. DUPAS Jean-Jacques

### • CLASSE INTERMEDIAIRE FEMELLE •

**509 AMARULA** BHR : 10004BAS - id : 070246000045089 née le 20/12/2023 (WAKANDA LEGEND BOSHKO x GALAXY FULL OF LIGHT DOMINANT STAR) Prod : M. FRANO SOPTA, Prop : Mme ISSA Alla

**510 TIM SPIRIT FIRENCZA** RKF : 6883787 - id : 900215005117339 née le 09/12/2023 (TIM SPIRIT AZZURO x TIM SPIRIT WHITE QUENN) Prod : Mme STOLBOVA Maria, Prop : M. GARDY Frédéric

### • CLASSE OUVERTE FEMELLE •

**511 (CH) ATHENA LIMITED EDITION AFRICAN** LOE : 2683449 - id : 616093902148795 née le 24/11/2022 (CASANOVA BEWITCHING GRACE x JANTAREGO BEWITCHING GRACE) Prod : Mme SNIZHANA DEMIANCHUK, Prop : Mme ISSA Alla

## PODENGOS PORTUGAIS à Poil Lisse Petit

Juge : M. DUPAS Jean-Jacques

### • CLASSE INTERMEDIAIRE MALE •

**512 PICA-TOUCHINHO DA QUINTA DA BULLVIT** LOP : 639218 - id : 620098203007805 né le 26/03/2024 (PICAPAU DO VALE NEGRO x LAMBADA DO VALE NEGRO) Prod : M. MARQUES Vitor Filipe Silva, Prop : M. GARDY Frédéric



# 6<sup>e</sup> GROUPE

Chiens Courants et  
Chiens de Recherche au Sang

## COONHOUND Noir et Feu

Juge : Mme *DESSERNE Sylvie*

### • CLASSE CHAMPION MALE •

- 513 HASSO CERNE ESO** CMKU : CLP/BTC/165 - id : 203098100540288 né le 09/12/2019 (*SOUTHWIND x AISHA CERNE ESO*) Prod : Mme KVETONOVA Pavla, Prop : M. LOMBARDO Joseph

## CHIEN COURANT SLOVAQUE

Juge : Mme *DESSERNE Sylvie*

### • CLASSE TRAVAIL MALE •

- 514 URSSO DE LA CIERNA ZVIERA** LOF : 006049/01005 - id : 250269591500240 né le 11/04/2023 (*BULVAJ KEREKVEN x MISTIKE DE LADELAZOLLE*) Prod et prop : M. RAYMOND Jérôme

### • CLASSE TRAVAIL FEMELLE •

- 515 UNIK DE LA CIERNA ZVIERA** LOF : 006041/01283 - id : 250269591501147 née le 11/04/2023 (*BULVAJ KEREKVEN x MISTIKE DE LADELAZOLLE*) Prod et prop : M. RAYMOND Jérôme

## BASSET FAUVE DE BRETAGNE

Juge : Mme *DESSERNE Sylvie*

### • CLASSE OUVERTE MALE •

- 516 TREVOR DE LA FORET DES SOURCES** LOF : 040661 - id : 250269590952429 né le 28/02/2022 (*NEGUS DU DOMAINE D'ASGARD x PERLITA DE LA FORET DES SOURCES*) Prod : MM. Mme OLIVER Michel, Jocelyne et Michaël, Prop : Mme PORTUGAL-SILVEIRA Paula

## BASSET HOUND

Juge : Mme *DESSERNE Sylvie*

### • CLASSE OUVERTE MALE •

- 517 T' CESAR CLOS RATACHOUFFS** LOF : 033504 - id : 250269590725998 né le 18/10/2022 (*RAIWAN OF HARROUE CASTLE x NORISHKA DU CLOS DES HELLEBORES*) Prod : MM. MAISON Flavian / GRIGORYAN Haykaz, Prop : Mme DAMBRY-NEVSKAJA Véra

### • CLASSE OUVERTE FEMELLE •

- 518 TEEHORA CLOS RATACHOUFFS** LOF : 033321 - id : 250269591095822 née le 04/09/2022 (*RAIWAN OF HARROUE CASTLE x RITA*) Prod : MM. MAISON Flavian / GRIGORYAN Haykaz, Prop : Mme DAMBRY-NEVSKAJA Véra

## BEAGLE

Juge : Mme *DESSERNE Sylvie*

### • CLASSE BABY MALE •

- 519 POPCORN FOR PRESIDENT DRUZYNA USZATYCH** PKR : 10776/XXX/25 - id : 616093902982487 né le 14/04/2025 (*KAZURI N VAN-MAR TROUBLE IN TEXAS x MILKY WAY DRUZYNA USZATYCH*) Prod : Mme KUCINSKA Anna, Prop : Mme PAUX Coralie

### • CLASSE PUPPY MALE •

- 520 ALEXIS LA ROCK STAR DE L'ARCHE DE RIWAN** LOF : 143561 - id : 250269591997832 né le 23/01/2025 (*FANTA'S BRAND BORN TO BE HOT x OSIRIS*) Prod et prop : M. GUERNIOU Hubert

### • CLASSE JEUNE MALE •

- 521 VIKING DE LA MAGIE DE L'ARGOAT** LOF : 142223/18592 - id : 250269591767956 né le 10/08/2024 (*SIR ANGUS DE LA MAGIE DE L'ARGOAT x NOLA DE LA MAGIE DES VOIES*) Prod : Mme M. LE BAIL Cathy / PATRON Jérôme, Prop : M. ALLAVOINE Pierre-André

• CLASSE TRAVAIL MALE •

**522 (CH) NEED FOR SPEED DE LA MEUTE D'ASTERION** LOF : 105491/15679 - id : 250268712648740 né le 27/12/2017 (*FANTA'S BRAND MAKES PEOPLE TALK x LAREINEDESNEIGES DE LA MEUTE D'ASTERION*) Prod et prop : Mme PAUX Coralie

• CLASSE CHAMPION MALE •

**523 (CH) UN DUMBO O GRANDES OREILLES DE LA MEUTE D'ASTERION** LOF : 137638/18163 - id : 250269610606072 né le 08/04/2023 (*POTTER MY PRECIOUS FRIEND DU HETRE AU LOUP x SON ANGE GARDIEN DE LA MEUTE D'ASTERION*) Prod : Mme M. PAUX Coralie et Sébastien, Prop : Mme PAUX Coralie

• NE CONCOURANT PAS MALE •

**524 ROX DU MAS DE LA HILLANE** LOF : 119833/17106 - id : 282HPH né le 15/06/2020 (*MOZART DU COL DE L'ESPINAS x MISTRAL*) Prod : Mme M. VELOSO Alexandra / MOLES Sylvain, Prop : M. ALLAVOINE Pierre-André

• CLASSE BABY FEMELLE •

**525 ALTESSE DES CHANTS DU MOULIN** LOF : 144775 - id : 250269611534198 née le 07/06/2025 (*PACHA DU PUECH DE LA COUR x TOSCANE DU MOULIN DE CHAMPIRE*) Prod et prop : M. ALLAVOINE Pierre-André

• CLASSE JEUNE FEMELLE •

**526 ALICE AU PAYS FOU DE LA MEUTE D'ASTERION** LOF : 143513 - id : 250269101261460 née le 05/01/2025 (*UN DUMBO O GRANDES OREILLES DE LA MEUTE D'ASTERION x PSYKOKWAK COUP-DE-FOLIE DE LA MEUTE D'ASTERION*) Prod : Mme M. PAUX Coralie et Sébastien, Prop : Mme PAUX Coralie

**527 ARIA BESOIN-DE FOLIE DE LA MEUTE D'ASTERION** LOF : 143512 - id : 250269101261229 née le 05/01/2025 (*UN DUMBO O GRANDES OREILLES DE LA MEUTE D'ASTERION x PSYKOKWAK COUP-DE-FOLIE DE LA MEUTE D'ASTERION*) Prod : Mme M. PAUX Coralie et Sébastien, Prop : Mme PAUX Coralie

**528 VYPPIE DU DOMAINE DES BEAGLES** LOF : 142804 - id : 250269101158476 née le 06/10/2024 (*UN VOYAGE A OSLO DE LA MEUTE D'ASTERION x SUNSET DES COURANTS DE LA SELLE*) Prod : Mme HATTE Murielle, Prop : Mme MOLAS Natacha

• CLASSE INTERMEDIAIRE FEMELLE •

**529 VEGAN DE LA CASCADE D'ORION** LOF : 141722/26092 - id : 250268781285474 née le 18/05/2024 (*PISTEUR DES CHASSEURS DU TEMPS x RIEN QUE POUR MOI DES CHASSEURS DU TEMPS*) Prod : M. JENTY Francis, Prop : M. ALLAVOINE Pierre-André

• CLASSE OUVERTE FEMELLE •

**530 TARHACANA TORI** LOE : 2698629 - id : 941000028927802 née le 16/10/2023 (*TARHACANA MORGAN x TARAHACANA MAASDAM*) Prod : M. CABALLERO ROBLES Manuel, Prop : Mme MOLAS Natacha

**531 TOSCANE DU MOULIN DE CHAMPIRE** LOF : 131673/24739 - id : 250268723187610 née le 09/05/2022 (*NANCAY DE LOUJENNANDRE x RADIEUSE DU MOULIN DE CHAMPIRE*) Prod : M. GUERIN Thomas, Prop : M. ALLAVOINE Pierre-André

**532 ULKA DU PUECH DE LA COUR** LOF : 138149/25603 - id : 250268780694838 née le 28/07/2023 (*JEDAI DES VALLEES D'ARGOAT x NOLA'SKY DE LOUJENNANDRE*) Prod : M. BOUVIGNIES Laurent, Prop : M. ALLAVOINE Pierre-André

• CLASSE TRAVAIL FEMELLE •

**533 SON ANGE GARDIEN DE LA MEUTE D'ASTERION** LOF : 125683/24158 - id : 250269100142047 née le 17/05/2021 (*MILROC BRING THE ACTION x NATZU NEW EDITION DE LA MEUTE D'ASTERION*) Prod et prop : Mme PAUX Coralie

• CLASSE CHAMPION FEMELLE •

**534 (CH) UNE BEST NATZU-S EDITION DE LA MEUTE D'ASTERION** LOF : 137101/25455 - id : 250269101018843 née le 17/04/2023 (*POTTER MY PRECIOUS FRIEND DU HETRE AU LOUP x NATZU NEW EDITION DE LA MEUTE D'ASTERION*) Prod : Mme M. PAUX Coralie et Sébastien, Prop : Mme PAUX Coralie

• CLASSE VETERAN FEMELLE •

**535 (CH) JE T'AIME DE LA MEUTE D'ASTERION** LOF : 087513/18726 - id : 250268711095268 née le 14/02/2014 (*HUDSON LAKE DE LA MEUTE D'ASTERION x EPINE DE MAXCECAN*) Prod et prop : Mme PAUX Coralie

**DALMATIEN**

Juge : M. KARCHER Christian

• CLASSE PUPPY MALE •

**536 AFTER MAGIC NIGHT OF A MAJESTIC SPOTTED WHITE** LOF : 040341 - id : 250269591921096 né le 15/02/2025 (*THE LAST KING OF A MAJESTIC SPOTTED WHITE x LACRIMA CHRISTI CALISTA*) Prod : M. MARGUERES Olivier, Prop : Mme LEMASSON Marilyn

• CLASSE INTERMEDIAIRE MALE •

537 **TAMILANDA GOLDEN SUNFLOWER** KC : BB23601201 - id : 900133000663048 né le 09/02/2024 (*ALPHADAL AINT MISBEHAVING AT JUDALLY JW x (CH) TAMILANDA CONTINENTAL GOLD*) Prod : Mme WHINCUP Donna, Prop : Mme JODAR Maria

• CLASSE OUVERTE MALE •

538 **RIGBY OF A MAJESTIC SPOTTED WHITE** LOF : 036614/04422 - id : 250269608633895 né le 14/06/2020 (*PERDITA'S RUBY MOONDANCER x OPIUM DU ROYAUME DES LYS D'OR*) Prod : M. MARGUERES Olivier, Prop : Mlle ROUQUET Caroline

539 **SERAPHIN D ILOUYOU DU MOULIN DE L'AGE** LOF : 037646/04541 - id : 250269300180230 né le 24/06/2021 (*PHOEBUS DE L'ILE D'ESME x NOISETTE DU MOULIN DE L'AGE*) Prod : M. Mlle LALOI Daniel / LOUCHART Valérie, Prop : Mme VANDOREN Jenny

540 **TEXAS** LOF : 038794/04544 - id : 250269591257304 né le 22/11/2022 (*SMARTIES x JACADIE*) Prod : Mme DASQUE Marie-Claude, Prop : Mme PERRIMOND Fabienne

• CLASSE JEUNE FEMELLE •

(C) 541 **VALEUREUSE ARIA DU BOIS AUX CHENES BEARNAIS** LOF : 039816 - id : 250269699704440 née le 09/05/2024 (*OSLO DU CLOS DE PATCH x RAIKOU'S LEGEND DE LA BASTIDE ROUGE*) Prod : Mme M. LAURENT Héloïse / LABADOT Patrick, Prop : Mlle BAUDUIN Laura

• CLASSE INTERMEDIAIRE FEMELLE •

542 **VIP NYMERIA DES VENTS ET MAREES BRETONS** LOF : 039579/05710 - id : 250269610953048 née le 29/02/2024 (*SOPHTSPOT JET STREAM x YUMA S NEVSKIH OSTROVOV*) Prod : Mme KERAUDREN Perrine, Prop : Mme ROTUNNO Océane

• CLASSE OUVERTE FEMELLE •

543 **TOSCA DAMORE DU ROYAUME DEL HIJO DE LA LUNA** LOF : 038209/05594 - id : 250268780142601 née le 18/04/2022 (*PHOEBUS DE L'ILE D'ESME x UNITED FRIENDS PRINCESSE LOUNA*) Prod : Mme BROCHART Anne-Charlotte, Prop : Mme VAILLANT Christine

544 **VIRTUOSE VAYA DE KER MANZEL** LOF : 039642/05713 - id : 250269101128458 née le 12/02/2024 (*PUNTINATO BALLANTE TIC TAC TERROR x RENAISSANCE CRISTAL DE KER MANZEL*) Prod : M. PINCEAU Stéphane, Prop : Mme AGUINI Sonie

**RHODESIAN RIDGEBACK**

Juge : Mme *DESSERNE Sylvie*

• CLASSE INTERMEDIAIRE MALE •

545 **VEI KWADUKUZA-GILSON DES SABLES DU NORD** LOF : 009457/01043 - id : 250268781072769 né le 17/01/2024 (*STANGER DE LA NOCHE TOLEDANA x ONE DAY DES SABLES DU NORD*) Prod : Mme CAZENAVE Sylvie, Prop : Mme TEULE Pauline

• CLASSE OUVERTE MALE •

546 **UDYR DES PROUILLACS** LOF : 009152/01048 - id : 250269101041682 né le 28/08/2023 (*RAVEL DES PROUILLACS x OLYMPE DES PROUILLACS*) Prod : Mme CARADEUC Josette, Prop : M. JEAN Martial

(C) 547 **UROS LA GRANGE AUX LIONS** LOF : 009343 - id : 250269610902542 né le 30/08/2023 (*SHANGANI NAWA WAHENGWA WELTEVREDEN x OUGANN DE LA PISTE DES LIONS*) Prod : Mme BOUYSSIERE Martine, Prop : Mme DESLANDES Valérie

• CLASSE PUPPY FEMELLE •

548 **ANGIE LA GRANGE AUX LIONS** LOF : 010218 - id : 250269101298223 née le 13/03/2025 (*ROSKO KUTAMBA DES SABLES DU NORD x TWIGGY LA GRANGE AUX LIONS*) Prod : Mme BOUYSSIERE Martine, Prop : Mme DESLANDES Valérie

549 **ROYAL BELLOTO AFRODITA (dite Azilis)** LOE : 2293526 - id : 941000031108049 née le 03/03/2025 (*CHARLEE DE LA MUELA DE CORTES x KISSES FROM PARIS OF LUANDA*) Prod : Mme MADRID Yorleine, Prop : M. Mme SCOTTO DI CARLO Bruno et Valérie

• CLASSE JEUNE FEMELLE •

550 **AMAZULU VOLSUNGA HUNTRESS** LOF : 009524 - id : 250269611039707 née le 17/04/2024 (*(CH) AMAZULU M'PELE IN SUNSHINE x (CH) DIANA HUNTRESS OF PARNASSUS*) Prod et prop : Mme MARENCO Anne-Marie

• CLASSE INTERMEDIAIRE FEMELLE •

- 551 **AMAZULU VANITY FAIR AFRICAN QUEEN** LOF : 009528/01327 - id : 250269611039846 née le 17/04/2024 (*AMAZULU M'PELE IN SUNSHINE* x *DIANA HUNTRESS OF PARNASSUS*) Prod : Mme MARENCO Anne-Marie, Prop : Mme CARTER Corinne
- (C) 552 **VALIANT HEART HECATE BLUE DES FLAMMES ROUSSES** LOF : 009905 - id : 250269300365467 née le 20/03/2024 (*SHEMESH TCHAI DES FLAMMES ROUSSES* x *FANTASTIC NUKA HATI SINGA*) Prod : M. Mme TOSANIC Christophe et Stéphanie, Prop : Mme TOSANIC Stéphanie
- (C) 553 **VALLIANT HEART ERYLIS DES FLAMMES ROUSSES** LOF : 009895 - id : 250269300365470 née le 20/03/2024 (*SHEMESH TCHAI DES FLAMMES ROUSSES* x *FANTASTIC NUKA HATI SINGA*) Prod : M. Mme TOSANIC Christophe et Stéphanie, Prop : Mme COPPA Maurine

• CLASSE OUVERTE FEMELLE •

- 554 **(CH) ARESVUMA ILORI ILANGA** RKF : 6215268 - id : 643094100704215 née le 15/03/2021 (*RED HANTER MUNASH NGOZI* x *ARESVUMA FUATA FUMBA*) Prod : Mme MALINNIKOVA Svetlana, Prop : Mme LISANSKAYA Liudmila
- 555 **SHUMBAZINO HATIA FELEENA** LOS : 794177 - id : 276098800256018 née le 30/06/2022 (*VILLAGEDOGS SOME LIKE IT HOT* x *SHUMBAZINO FELISHEYA LATIKA*) Prod : Mme FILIUS Ines, Prop : Mme CAFOUREK Katharina
- 556 **UJJAIN LA GRANGE AUX LIONS** LOF : 009342/01316 - id : 250269610902634 née le 30/08/2023 (*SHANGANI NAWA WAHENGWA WELTEVREDEN* x *OUGANN DE LA PISTE DES LIONS*) Prod : Mme BOUYSSIÈRE Martine, Prop : Mme VARILLON Marie
- (C) 557 **UNIK LA GRANGE AUX LIONS** LOF : 009348 - id : 250269610902618 née le 30/08/2023 (*SHANGANI NAWA WAHENGWA WELTEVREDEN* x *OUGANN DE LA PISTE DES LIONS*) Prod et prop : Mme BOUYSSIÈRE Martine

• CLASSE CHAMPION FEMELLE •

- 558 **(CH) USHINDI TALISHA IFETAYO IMA** LOF : 009233/01249 - id : 250268780376194 née le 31/10/2022 (*AVE CAESAR FABULOUS FORTUNE* x *USHINDI MAKALANI CHENAI*) Prod et prop : Mme VON PONCET Irène-Angèle

• CLASSE VETERAN FEMELLE •

- 559 **USHINDI MAKALANI CHENAI** LOF : 004964/00889 - id : 250268731634334 née le 01/06/2016 (*VELDTKAMMER HI SOCIETY OF SHOMBAY* x *(CH) USHINDI IFE AZIZA*) Prod et prop : Mme VON PONCET Irène-Angèle



# 7<sup>e</sup> GROUPE

Chiens d'Arrêt

## BRAQUE ALLEMAND

Juge : M. KOTLAR Robert

### • CLASSE OUVERTE MALE •

- 560 SILEX DU CHATEAU D'AVESNES LOF : 115159/20614 - id : 250268600356648 né le 06/09/2021 (PADY DES MANNES FLEURIES x QUENA DU CLOS DE REVE D'OR) Prod : M. MICHEL Olivier, Prop : M. DESCHAMPS Matthieu

## BRAQUE DE WEIMAR à Poil Court

Juge : M. KOTLAR Robert

### • CLASSE CHAMPION MALE •

- 561 (CH) ONEG SOFT HARMONY (dit Oslow) LOF : 046190/06926 - id : 250269802824210 né le 24/07/2018 (HILTON SOFT HARMONY x JACKIE BROWN DES GUERRIERS D'ARGENT) Prod : Mme BOUARD Nathalie, Prop : M. GONSALVEZ Bernard

## BRAQUE DU BOURBONNAIS

Juge : M. KERFRIDEN Jean

### • CLASSE OUVERTE MALE •

- 562 THEOPHILE LOF : 003896 - id : 250268780252494 né le 05/02/2022 (ROCK DES LANDES CORREZIENNES x OLGA) Prod : M. HIS Arnaud, Prop : Mme MUELLER Verena

## BRAQUE ITALIEN

Juge : M. KOTLAR Robert

### • CLASSE OUVERTE MALE •

- 563 TOSCAN DU CLOS DES PETITES VIGNES LOF : 000359/00092 - id : 250269100221165 né le 08/03/2022 (PANETTONNE DU CLOS DES PETITES VIGNES x ISOLDA DEI COLLI ORIENTALI) Prod : M. BADIA Pierre, Prop : Mme PELACUER Magali

### • CLASSE TRAVAIL MALE •

- 564 (CH) POLCEVERA'S VISCONTI LOI : 18/135555 - id : 380260101234593 né le 19/06/2018 ((CH) POLCEVERA'S DYANGO x FIDELLA VENATOR D'URSUS) Prod : M. SODINI Maurizio, Prop : M. GOURDIN Stéphane

### • CLASSE CHAMPION MALE •

- 565 (CH) SOBERS DRUSUS LOI : 22/118573 - id : 380260102111269 né le 26/04/2022 ((CH) SOBERS ATTICUS x (CH) FANCYGUN HARDS AS ROCK OF SOBERS) Prod : Mme M. AHRENS PRIMAVERA / PRIMAVERA, Prop : M. GOURDIN Stéphane

## BRAQUE HONGROIS à Poil Court

Juge : M. KERFRIDEN Jean

### • CLASSE TRAVAIL FEMELLE •

- 566 RAYA DU CLOS DE LA BEAUME LOF : 009144/01950 - id : 250268502013891 née le 03/10/2020 (MOZART DU CLOS DE LA BAUDELIERE x MOLLY DU CLOS DE LA BEAUME) Prod et prop : M. BERNARD Olivier

## PETIT MUNSTERLANDER

Juge : M. DUPAS Jean-Jacques

### • CLASSE OUVERTE FEMELLE •

- 567 VENUS DE LA CIERNA ZVIERA LOF : 024204/04979 - id : 250269699671099 née le 10/01/2024 (SAKO DU PHOENIX ARDENT x PRUNE DES TENDRES MORDANTS) Prod et prop : M. RAYMOND Jérôme

• CLASSE TRAVAIL FEMELLE •

**568 (CH) PRADA DE LA RANCHE DU CHENE** LOF : 016471/04099 - id : 250268600273803 née le 22/09/2019 (O'MALEY DES ETOILES DE WOODCOCK x NAFTI DE LA RANCHE DU CHENE) Prod : M. BOTTON Hubert, Prop : M. PUJOS Alain

**569 VITA 1 DE LA RANCHE DU CHENE** LOF : 024790/05059 - id : 250268781276041 née le 14/05/2024 (R'ONE DE LA LEIMENGRUB x PITCH DE LA RANCHE DU CHENE) Prod : M. BOTTON Hubert, Prop : M. CHAMPENOIS Gérard

**EPAGNEUL BRETON Blanc et Orange**

*Juge : M. DUPAS Jean-Jacques*

• CLASSE OUVERTE MALE •

**570 UCKY CHASSE PASSION TRENTE QUATRE (dit Alfie)** LOF : 325439/41306 - id : 250269610593709 né le 24/02/2023 (SANTAL DE KERANLOUAN x OCSAN DE LA MARE BOURCY) Prod : M. BALIARDO Hendrick, Prop : Mme LIDDELL Natalya

• CLASSE JEUNE FEMELLE •

**571 VENUS DU PLATEAU DE LA SERRE** LOF : 331830 - id : 250268781304483 née le 09/08/2024 (ROMAN DU BOIS DES ECRIVAINS x NICKIE DES SOURCES DE LA MARGERIDE) Prod et prop : M. BOUCHARIN Jean-Claude

**EPAGNEUL FRANÇAIS**

*Juge : M. DUPAS Jean-Jacques*

• CLASSE INTERMEDIAIRE MALE •

**572 UNO DE LA PASSION DU POETE** LOF : 039847/06051 - id : 250268200003976 né le 12/10/2023 (PRINCE-PATCH DU CLOS DE RIVARENNE x MOKA) Prod : M. THOUY Eric, Prop : M. Mme VAYSSIERE Sébastien et Audrey

• CLASSE TRAVAIL FEMELLE •

**573 SHELBY DE LA PASSION DU POETE** LOF : 038948/07482 - id : 250269500821950 née le 11/05/2021 (LICOU DE LA PASSION DU POETE x MOKA) Prod : M. THOUY Eric, Prop : M. Mme VAYSSIERE Sébastien et Audrey

**GRIFFON D'ARRET à Poil Dur KORTHALS**

*Juge : M. DUPAS Jean-Jacques*

• CLASSE OUVERTE MALE •

**574 ROCKY** LOF : 079782/11030 - id : 250268743354295 né le 07/04/2020 (IACO DE MONT LE VIAUR x LAKATE DES GORGES DE LA LUZEGE) Prod : M. LAFARGE Bruno, Prop : M. PAU Jacques

**POINTER**

*Juge : M. DUPAS Jean-Jacques*

• CLASSE JEUNE MALE •

(C) **575 VIDOCQ EL VENTO DI CARLA** LOF : 116821 - id : 250269101316883 né le 01/10/2024 (SISKO DES GUERRIERS DU VENT x OLYA DU MAS DU ZOUAVE) Prod : M. CALLEGARI David, Prop : M. AMIEL Bernard

**SETTER ANGLAIS**

*Juge : M. KOTLAR Robert*

• CLASSE PUPPY FEMELLE •

**576 ALPHA DU PARC DES CHAUMES** LOF : 295221 - id : 250269101347038 née le 26/03/2025 (PERICLES DES CHEVAUCHEURS DU VENT x TARA DU PARC DES CHAUMES) Prod : M. TENAILLEAU David, Prop : M. AUTIE Jean-Pierre

• CLASSE TRAVAIL FEMELLE •

**577 URY'S DE LA STEPHANOISE** LOF : 287877/58072 - id : 250269591295229 née le 17/08/2023 (OMESS DU MAS D'EYRAUD x NESTA DE FEUNTEUN BLEIS) Prod : M. ERSEVIK Yenay, Prop : M. AUTIE Jean-Pierre

**578 VELVET DU TERROIR DE SAINTONGE** LOF : 289941/58341 - id : 250269611016645 née le 26/02/2024 (NOUKOUM DE BERNACAILLE x SHELBY DU TERROIR DE SAINTONGE) Prod : Mme BERTRAND Tatiana, Prop : M. MARCHI Olivier

**SETTER GORDON**

*Juge : M. KERFRIDEN Jean*

• CLASSE TRAVAIL FEMELLE •

**579 SOUINET DES PRALINES D'AUBEJOUX** LOF : 048025/09757 - id : 250269608876340 née le 18/02/2021 (LINEL DES PRALINES D'AUBEJOUX x JUNIE DES PRALINES D'AUBEJOUX) Prod et prop : Mme VERSAVAU Christine

## SETTER IRLANDAIS Rouge

Juge : M. KOTLAR Robert

### • CLASSE JEUNE MALE •

- (C) 580 **RIVERWOOD XPELLIARMUS** LOSH : 01388153 - id : 900223000457471 né le 15/06/2024 (*RIVERWOOD PLEASED AS PUNCH x RIVERWOOD UNDER THE SPELL OF THE MOON*) Prod : Mlle GODART Charlotte, Prop : Mme GUIGNER Maurane
- 581 **TAN VEYRAC DES DEMONS DE GERGOVIE** LOF : 066958 - id : 250269591357877 né le 11/09/2024 (*RAMPANT DE CAUSSES ET D'AUBRAC x NIKITA DES SORCIERES DU SANCY*) Prod : M. GUITTARD Philippe, Prop : M. JEAN Fabrice

### • CLASSE JEUNE FEMELLE •

- 582 **VICTORIOUS MAEVE DE L'ANNEAU DU KERRY** LOF : 067007 - id : 250269611507454 née le 06/10/2024 (*HUNTINGNAVEL CONOR MAHAGONY PAW x RED WILD CHILD-OF-IRELAND DE L'ANNEAU DU KERRY*) Prod : M. KELLER Pascal, Prop : M. Mme KELLER Pascal et Catherine

### • CLASSE OUVERTE FEMELLE •

- 583 **OROSHEEN CLAN USLAY** LOF : 066335/10041 - id : 250269591424875 née le 16/03/2023 (*FIRE OF FREEDOM DRAGONBORN x ORLA OROSHEEN DE L'ANNEAU DU KERRY*) Prod et prop : M. PROVOST Dominique
- 584 **U'RE KAITLYN MEADOWS FAIRY DE L'ANNEAU DU KERRY** LOF : 066303/10089 - id : 250269610503524 née le 06/03/2023 (*GWENDARIEFF BURBERRY MALE MODEL x DIMPLE CINAMMON'S*) Prod : M. KELLER Pascal, Prop : M. Mme KELLER Pascal et Catherine

### • CLASSE CHAMPION FEMELLE •

- 585 **(CH) RED WILD CHILD-OF-IRELAND DE L'ANNEAU DU KERRY** LOF : 064448/09846 - id : 250269608492869 née le 17/02/2020 (*GARDEN STAR'S IRISH DUBLIN x HAYLEY CORDELIA DE L'ANNEAU DU KERRY*) Prod : M. KELLER Pascal, Prop : M. Mme KELLER Pascal et Catherine

### • NE CONCOURANT PAS FEMELLE •

- 586 **(CH) DIMPLE CINAMMON'S** NHSB : 3148928 - id : 528140000750965 née le 12/02/2019 (*SURPRISE FOR DUBLINER Z ARISLANDU x CLOEY CINAMMON'S*) Prod : Mme ALM OEI, Prop : M. Mme KELLER Pascal et Catherine
- 587 **(CH) JOEVA AMBER DE L'ANNEAU DU KERRY** LOF : 061934/09385 - id : 250268731207824 née le 15/08/2014 (*HOUSTON OF THE TRAV'LIN STAR x FLAVY DE L'ANNEAU DU KERRY*) Prod : M. KELLER Pascal, Prop : M. Mme KELLER Pascal et Catherine



# 8<sup>e</sup> GROUPE

Chiens Leveurs de Gibier,  
Rapporteurs et Chiens d'Eau

## RETRIEVER DE LA NOUVELLE ECOSSE

Juge : M. OLIVEIRA Rui

### • CLASSE JEUNE MALE •

- (C) 588 **DUNFIELD'S BIGLEAF MAPLE SYRUP** CKC : MN4334258 - id : 956000015629915 né le 05/07/2024 (TRAVELIN MAN AT TRAVELDA x DUNFIELD'S SPIRIT FOX) Prod : Mme STEINBOCK Elissa, Prop : Mlle ALLEMAND Amandine

### • CLASSE CHAMPION MALE •

- 589 (CH) **DUCKINSON TELL ME WHY** LOF : 001422/00117 - id : 250269590848437 né le 10/05/2022 (TRAVELDA'S AMERICAN DREAM OF DUCKINSON x RED PEPPER TOLLER TALITA) Prod : M. DELUMEAU Thierry, Prop : Mlle ALLEMAND Amandine

### • CLASSE INTERMEDIAIRE FEMELLE •

- 590 **TOO SMART CUBA LIBRE** LOI : 24/103 - id : 380260004656810 née le 30/10/2023 (AVALON'S DUST DEVIL x TOO SMART AMBER) Prod : Mme COMPAGNO Cinzia, Prop : Mme FACON Anne

## RETRIEVER à Poil Bouclé

Juge : Mme GARCIA MORER Belen

### • CLASSE CHAMPION MALE •

- 591 (CH) **MOLOKAIN SHOOTING STAR AVEC SPRINGCURL** KC : AZ16495501 - id : 953010100520375 né le 25/08/2022 ((CH) BRIGHTMEADOW NEVER SAY DIE x MOLOKAIN ALEXANDRINA) Prod : M. CLACK, Prop : Mme BATLLE-HUNTER Lynda

### • CLASSE CHAMPION FEMELLE •

- 592 (CH) **BILLUN AT SPRINGCURL INTI ANKA** LOF : 000294/00059 - id : 203098100456472 née le 31/05/2019 (CABALLUS NO WORRIES x SPRINGCURL MINETTE) Prod : Mme RINDISOVA Ivana, Prop : Mme BATLLE-HUNTER Lynda

## RETRIEVER à Poil Plat

Juge : Mme GARCIA MORER Belen

### • CLASSE INTERMEDIAIRE MALE •

- (C) 593 **MOONFRIEND VALKO** LOF : 008899 - id : 250268781339027 né le 03/07/2024 (MY WORD AIN'T LIE OPTIMUS CANIS x RAYA DU DOMAINE DE MALIBA) Prod : Mme M. ESNAULT Ludivine et Guillaume, Prop : Mme CARU Hélène

### • CLASSE TRAVAIL MALE •

- 594 **APOLLO** LOI : 1989296 - id : 380260101530532 né le 07/03/2019 (DIAMANTE BLU DOBBY x ALMANZA GOOSEBERRY) Prod : M. RESMINI Roberto, Prop : M. PIVA Carlo

## RETRIEVER DU LABRADOR

Juge : M. ISERN CANET Francesc

### • CLASSE JEUNE MALE •

- (C) 595 **VOLCAN DU PRE DE L'EGVONNE** LOF : 313147 - id : 250269611000217 né le 06/07/2024 (I'M A JOKER PRIORITET AT LABRY BERRY x NUIT D IVRESSE DU PRE DE L'EGVONNE) Prod : Mme LAMOURRETTE GOURSAUD Catherine, Prop : M. MORIN Jean-Christophe

### • CLASSE PUPPY FEMELLE •

- 596 **ALASKA BY RHEAL DU POMAYROL** LOF : 317452 - id : 250269591451555 née le 01/04/2025 (TROIE DES IRIS DE GRANDE BRIERE x RHEAL DE LABRAPASSION) Prod : Mme M. ROUQUETTE Nadia et Rémy, Prop : MM. Mme ROUQUETTE Rémy, Matthieu et Nadia

**597 AMOUR DU CHOCOLAT SURPRISE** LOF : 317233 - id : 250269611539667 née le 31/03/2025 (*SOLO x ULTIME DU PRE DE L'EGVONNE*) Prod et prop : Mme DE CARLO Eugénie

• **CLASSE JEUNE FEMELLE** •

**598 VICTOIRE DE L'ORMARYNE** LOF : 314883 - id : 250269611149574 née le 20/11/2024 (*PERSONAL AND SECRET DE LA VALLEE DE LA BRIERE x DORIS SARRACENIA*) Prod et prop : Mme CAPDEVILLE Emilie

**599 VODKA BY ROMY DU POMAYROL** LOF : 315560 - id : 250269101177705 née le 05/12/2024 (*RAPID FIRE BLACK&CHOCOLATE x ROMY DU POMAYROL*) Prod : Mme M. ROUQUETTE Nadia et Rémy, Prop : MM. Mme ROUQUETTE Rémy, Matthieu et Nadia

(C) **600 YUCCA DEL LEGADO DE DUNA** LOE : 2738396 - id : 941000029567238 née le 05/05/2024 (*CLOONEY DEL LEGADO DE DUNA x GRACE DEL LEGADO DE DUNA*) Prod : Mme CEBALLOS DEL RIO Cristina, Prop : Mme HOLMAN Nicola

• **CLASSE INTERMEDIAIRE FEMELLE** •

**601 TUDO BOM VOGUE** LOF : 310967/39680 - id : 250269591738412 née le 25/03/2024 (*TUDO BOM PRESTO x TUDO BOM SOLEIL*) Prod : M. Mme MARC Bertrand et Christel, Prop : Mme CHARPENTIER Anissa

(C) **602 U'VICKY** LOF : 308943 - id : 250269610960314 née le 30/11/2023 (*RYO DE LA VALLEE DE LA BRIERE x ROXIE DU CLOS DU BARRIAN*) Prod : Mme GUENZI Christelle, Prop : Mme TOMEI Marie

(C) **603 VALENTINA DU PRE DE L'EGVONNE** LOF : 310835 - id : 250269610998833 née le 04/04/2024 (*P COMME PARKER DU PRE DE L'EGVONNE x PEPITE DU PRE DE L'EGVONNE*) Prod : Mme LAMOURRETTE GOURSAUD Catherine, Prop : Mme CAPDEVILLE Emilie

(C) **604 VENUS BY LILY DU POMAYROL** LOF : 310574 - id : 250269591719778 née le 01/03/2024 (*TINGO PROSPER DE CHANTEMELSE x LILY POMAYROL ARONALEX*) Prod : Mme M. ROUQUETTE Nadia et Rémy, Prop : MM. Mme ROUQUETTE Rémy, Matthieu et Nadia

• **CLASSE OUVERTE FEMELLE** •

**605 TINA DU POMAYROL** LOF : 295582/38425 - id : 250269590919682 née le 13/03/2022 (*PONGO DES MONTAGNES DU GEVAUDAN x ROMY DU POMAYROL*) Prod : Mme M. ROUQUETTE Nadia et Rémy, Prop : MM. Mme ROUQUETTE Rémy, Matthieu et Nadia

**606 ULTIME DU PRE DE L'EGVONNE** LOF : 303058/39098 - id : 250269610598651 née le 02/02/2023 (*P COMME PARKER DU PRE DE L'EGVONNE x PEPITE DU PRE DE L'EGVONNE*) Prod : Mme LAMOURRETTE GOURSAUD Catherine, Prop : Mme DE CARLO Eugénie

• **NE CONCOURANT PAS FEMELLE** •

**607 SISI** LOF : 290704/37851 - id : 250269300175943 née le 04/08/2021 (*LE MARCO DU VERGER DES PLAINES x ODI DU VERGER DES PLAINES*) Prod : M. GAILLARD Clotaire, Prop : Mme DE CARLO Eugénie

**GOLDEN RETRIEVER**

Juge : M. ISERN CANET Francesc

• **CLASSE BABY MALE** •

**608 ALIAS BROOKLYN DES PUPPYS GOLDENS LOVE** LOF : 273447 - id : 250268781825366 né le 07/05/2025 (*SORRY SHOW MUST GO ON IZ STOLITSY URALA x COSTA ARTABRA ROSE*) Prod : Mme VAN BELLE Cathy, Prop : Mme HARDY Lauranne

• **CLASSE PUPPY MALE** •

**609 ALL EYES ON ME OF PELENNOR FIELDS** LOF : 269528 - id : 250268502391969 né le 26/01/2025 (*BAGGIO IZ DOLINY SOLNCA x SOUTHERN CROWN OF PELENNOR FIELDS*) Prod : Mme PARMENT Johanna, Prop : Mme CANTA Sabine

**610 ALPHA CANIS MAJORIS DES TERRES DE DIANE** LOF : 272715 - id : 250269611485448 né le 10/03/2025 (*BAGGIO IZ DOLINY SOLNCA x SPARKLING DREAMS OF PELENNOR FIELDS*) Prod : Mme PEYRE Julie, Prop : Mme NOIRBENNE Aurélie

• **CLASSE JEUNE MALE** •

**611 THEVENET VENI VIDI VICI** LOE : 2750460 - id : 941000030668058 né le 24/12/2024 (*LITTLE VIOLET'S LEGENDARY HELSINKI x THEVENET TUKA*) Prod : M. Mme GADEA CASTRO Santiago et Olga, Prop : Mme CHRETIEN Lucie

• **CLASSE OUVERTE MALE** •

**612 STARBUCKS DE L'OREE DU ROYAUME DE NALA** LOF : 215179/20587 - id : 250268723149041 né le 09/06/2021 (*GOLD GUCCI OASIS x SPIRIT OF MOON NALAYAH FROM*) Prod et prop : Mlle LEMAIRE Helline

- 613 TEAM SOUTH MASTER OF DEEP DREAMER'S** LOF : 238054/22270 - id : 250268780564552 né le 29/11/2022 (*REBEL MASTER RUSTY LOVE x NORTH AND SOUTH ON HIGHNESS'S WAY*) Prod et prop : Mme RUAUX Jessica
- 614 THAT'S ALL RIGHT** LOF : 229897/21449 - id : 250269590876011 né le 01/05/2022 (*COSTA ARTABRA RULY x NO DOUBT ANGELS OF TARA*) Prod et prop : Mme VANNESTE Catherine
- 615 THE KILLER VENOM DE LA COTE DES HORTENSIAIS** LOF : 226866/21281 - id : 250269610236767 né le 23/03/2022 (*GRAND GOLD FAMILY MAXWELL II x MADELEINE DE LA COTE DES HORTENSIAIS*) Prod : M. FRATTINI Philippe, Prop : Mme VAN BELLE Cathy
- 616 TRUE SOUTH REBEL OF DEEP DREAMER'S** LOF : 238058 - id : 250268780564587 né le 29/11/2022 (*REBEL MASTER RUSTY LOVE x NORTH AND SOUTH ON HIGHNESS'S WAY*) Prod et prop : Mme RUAUX Jessica

• **CLASSE VETERAN MALE** •

- 617 JONATHAN LIVINGSTON OF LANSON FIELDS** LOF : 146103/20325 - id : 250268712253769 né le 13/11/2014 ((*CH*) *THEVENET EXPANSION BY SASHA x BLESS MUSIC OF LANSON FIELDS*) Prod et prop : Mlle BONNAUD Pénélope

• **CLASSE BABY FEMELLE** •

- 618 AMORE MIO DE L'ORO IN BOCCA** LOF : 273783 - id : 250268781815216 née le 24/04/2025 (*UNREAL COMEBACK HUNTER-AGO DU PLATEAU DES BORIES x TANTA FELICITA DE L'ORO IN BOCCA*) Prod : Mme M. BOCCADORO Nathalie et Dominique, Prop : Mme BOCCADORO Nathalie
- 619 AUTHENTIQUE ELEGANCE DE L'OREE DU ROYAUME DE NALA** LOF : 272815 - id : 250268781840370 née le 25/04/2025 (*BAGGIO IZ DOLINY SOLNCA x SWAROVSKI DE L'OREE DU ROYAUME DE NALA*) Prod et prop : Mlle LEMAIRE Helline

• **CLASSE PUPPY FEMELLE** •

- 620 A GOLDEN TOUCH DE L'ORO IN BOCCA** LOF : 273289 - id : 250268781789990 née le 18/02/2025 (*GOLDEN ROSE-BAY'S TEA FOR TWO x SOMETHING SPECIAL DE L'ORO IN BOCCA*) Prod : Mme M. BOCCADORO Nathalie et Dominique, Prop : Mme BOCCADORO Nathalie
- 621 ARCANE PINK RANGER L'OREGON DE ROMANCE** LOF : 269694 - id : 250268781670635 née le 06/02/2025 (*RANGER ROCKET DES JARDINS D'OR ET D'AMBRE x SCARLETT PINK JUST LIKE AN ANGEL*) Prod et prop : Mme HARDY Lauranne

• **CLASSE JEUNE FEMELLE** •

- 622 VICTORIOUS YUMI DES PUPPYS GOLDENS LOVE** LOF : 263181 - id : 250268781502145 née le 27/08/2024 (*THE KILLER VENOM DE LA COTE DES HORTENSIAIS x NEVER WITHOUT MOLLY DES PUPPYS GOLDENS LOVE*) Prod et prop : Mme VAN BELLE Cathy
- 623 VIVA LA VIDA DE LAR DE CASANOVA** LOF : 274894/28925 - id : 978101084781028 née le 18/04/2024 ((*CH*) *PARABELLUM DE LAR DE CASANOVA x BLINDING STAR DE LAR DE CASANOVA*) Prod : M. CARRO LOPEZ Bernar, Prop : Mme CHRETIEN Lucie
- 624 VIVA LA VIDA DE L'OREE DU ROYAUME DE NALA** LOF : 258130 - id : 250268781267205 née le 05/05/2024 (*BAGGIO IZ DOLINY SOLNCA x SWAROVSKI DE L'OREE DU ROYAUME DE NALA*) Prod et prop : Mlle LEMAIRE Helline

• **CLASSE INTERMEDIAIRE FEMELLE** •

- 625 GLITTERS WARMS WHISHES** LOSH : 01380552 - id : 981100006015374 née le 25/12/2023 (*CADWST FLASH FLAME TO WHEATCROFT x GLITTERS SECOND TO NONE*) Prod : Mme BREACKMAN Kathy, Prop : Mme BOCCADORO Nathalie
- 626 LOVELY SMILE GOLDEN UN POINT C'EST TOI** LOF : 252902 - id : 250269610892314 née le 01/12/2023 (*SHINE YOUR WAY RAGGAMUFFIN x LOVELY SMILE GOLDEN SOMEONE LIKE YOU*) Prod et prop : Mme CASAGRANDE Sabrina
- 627 UN DEUX TROIS SOLEIL DES JARDINS D'EPONA** LOF : 251863/28731 - id : 250269610930437 née le 20/10/2023 (*TONNERRE-DE-BREST DE BIHAN KI BREIZH x RUNWAY FASHION SHOW DES JARDINS D'EPONA*) Prod : M. MULLER BOYER Sébastien, Prop : Mme MONNIE Sophie

• **CLASSE OUVERTE FEMELLE** •

- 628 LOVELY SMILE GOLDEN T ES MON RAYON DESOLEIL** LOF : 233156/28451 - id : 250269101085991 née le 09/07/2022 (*PATRINAH POLAR MOONDUST x SHINE YOUR WAY NEED YOUR LOVE*) Prod et prop : Mme CASAGRANDE Sabrina

- 629 PAYTON ROYAL VERSION OF DEEP DREAMER'S** LOF : 191862 - id : 250269608314953 née le 15/07/2019 ((CH) DASH TO CLASS OF THE MORNING VALLEY x LITTLE QUEEN'S DESIRE OF DEEP DREAMER'S) Prod et prop : Mme RUAUX Jessica
- 630 RADIO GAGA** LOF : 203196/24009 - id : 250268501921525 née le 29/03/2020 (ONTARIO ANGELS OF TARA x MY GOLD DREAM ANGELS OF TARA) Prod : M. VANNESTE Michel, Prop : Mme VANNESTE Catherine
- 631 RAYON 2 SOLEIL DES JARDINS D'EPONA** LOF : 203616/24047 - id : 250269608601406 née le 23/06/2020 (HIGH LIFE OLIGARCHIA x OUPS I DID IT AGAIN DES JARDINS D'EPONA) Prod : M. MULLER BOYER Sébastien, Prop : Mme MONNIE Sophie
- 632 SHINE YOUR WAY UNTIL THE WEEPING WILLOW** LOF : 250831/28658 - id : 250269699665135 née le 29/09/2023 (SORRY SHOW MUST GO ON IZ STOLITSY URALA x SHINE YOUR WAY REMEMBER THIS MUSIC) Prod et prop : Mme BAGARRE Lauriane
- 633 (CH) SWAROVSKI DE L'OREE DU ROYAUME DE NALA** LOF : 215178/25216 - id : 250268723149026 née le 09/06/2021 (GOLD GUCCI OASIS x SPIRIT OF MOON NALAYAH FROM) Prod et prop : Mlle LEMAIRE Heline

• CLASSE CHAMPION FEMELLE •

- 634 (CH) ULTIME SENSATION DE L'OREE DU ROYAUME DE NALA** LOF : 244724/28173 - id : 250268780874635 née le 09/06/2023 (GOLD GUCCI OASIS x SPIRIT OF MOON NALAYAH FROM) Prod et prop : Mlle LEMAIRE Heline

• CLASSE VETERAN FEMELLE •

- 635 SPIRIT OF MOON NALAYAH FROM** LOF : 171184/21807 - id : 250269500746718 née le 16/08/2017 (FOREST-GUMP DU BOIS DE LA RAYERE x DEL BIMBO DU BOIS DE LA RAYERE) Prod : M. MAGRAMMANE Dorian, Prop : Mlle LEMAIRE Heline

**COCKER ANGLAIS Noir - Noir et Feu / Marron - Marron et Feu**

Juge : Mme GARCIA MORER Belen

• CLASSE BABY MALE •

- 636 ALTO DES FLEURS DE GARRIGUES** LOF : 335302 - id : 250269101381960 né le 30/05/2025 ((CH) TRES CHIC DE L'ORME A LIEUE x (CH) TULIPA BLACK BEAUTY DES FLEURS DE GARRIGUES) Prod : Mme M. SCHOLL Nathalie / RAMON Joël, Prop : Mme M. SCHOLL Nathaly / RAMON Joël

• CLASSE PUPPY MALE •

- 637 AMERICAN TOP GUN DE LA ROSE ANGLAISE** LOF : 332063 - id : 250269611243696 né le 06/02/2025 (UGO DES BOIS DE LA BRO x SERISE DE LA ROSE ANGLAISE) Prod : Mme JANIN Adeline, Prop : Mme D ALBUNDO-GORGOS Carine

• CLASSE OUVERTE MALE •

- (C) **638 TAMTAHO DE SAINTE GUDULE** LOF : 313776 - id : 250268780239088 né le 24/03/2022 ((CH) SILVERY-SNOWBALL HARLEY x PARCEQUE JE LE VAUX BIEN DE SAINTE GUDULE) Prod : MM. BONIN / BERNARDI / AYMARD / ISERABLE, Prop : Mme MICHEAU Edith

- 639 UN POINT C EST TOI DE SAINTE GUDULE** LOF : 320755/28750 - id : 250268780502709 né le 27/04/2023 (NARANCS BLACK PETRS x GLAMOUR OF YOUR SWEETEST DREAM) Prod : MM. BONIN / BERNARDI / AYMARD / ISERABLE, Prop : Mme Mlle BOSSION Virginie et Elodie

• CLASSE CHAMPION MALE •

- 640 (CH) MERRYSOUL DARK KNIGHT** VDH : CS 24073 - id : 276099200701578 né le 19/04/2024 (CIE GENTLE GIANT BLACK PETERS x GILLIAN HILL QUEEN OF SOUND) Prod : Mme WOLF Annemarie, Prop : Mme M. SCHOLL Nathaly / RAMON Joël

• CLASSE VETERAN MALE •

- 641 LINKIN PARK DES HAUTS DE CLEMALIVE** LOF : 272972/25405 - id : 250269500665414 né le 21/03/2015 (GALLINAGOS ALL THIS TIME x MERRY COCKTAILS QUINTESSENCE) Prod : Mme BLANQUIER Magali, Prop : Mme MARTIN Michèle

• CLASSE BABY FEMELLE •

- 642 ADONIS FLAMMEA DES FLEURS DE GARRIGUES** LOF : 335305 - id : 250269101381923 née le 30/05/2025 ((CH) TRES CHIC DE L'ORME A LIEUE x (CH) TULIPA BLACK BEAUTY DES FLEURS DE GARRIGUES) Prod : Mme M. SCHOLL Nathalie / RAMON Joël, Prop : Mme M. SCHOLL Nathaly / RAMON Joël

• **CLASSE INTERMEDIAIRE FEMELLE** •

**643** **VERSION ORIGINALE DIT VIALOU DU VALLON DE L'ORIOU** LOF : 326061/43817 - id : 250269590662397 née le 08/04/2024 (*LOS OMBUES VITO CORLEONE x REACH FOR THE STARS DU VALLON DE L'ORIOU*) Prod : Mme BUSSERON JAUFFRET Liliane, Prop : Mme AZOULAY Sonia

• **CLASSE OUVERTE FEMELLE** •

**644** **CHOCOLATE TRUFFLE GEORGIA** LOI : 2352468 - id : 380260044898724 née le 20/01/2023 (*KEPHALLÉNIA OCEANUS DONUT COCKERRY x COCOA SAND*) Prod : M. Anna terreran, Prop : Mme ZAJAC Priscilla

**645** **REDOUAT DES ETOILES GOLD** LOF : 299788/40659 - id : 250269811725124 née le 19/03/2020 (*WEEPING WILLOW'S ONYX x ONLY LOVE DES ETOILES GOLD*) Prod : Mme ANDRE Fabienne, Prop : Mme AZOULAY Sonia

• **CLASSE CHAMPION FEMELLE** •

**646** **(CH) TULIPA BLACK BEAUTY DES FLEURS DE GARRIGUES** LOF : 316157/42664 - id : 250269610685926 née le 14/10/2022 (*PANETONE DU RIEU-GRAND x (CH) FIRST OF ALL XILANDER*) Prod : Mme M. SCHOLL Nathalie / RAMON Joël, Prop : Mme M. SCHOLL Nathaly / RAMON Joël

**COCKER ANGLAIS Rouge et doré**

*Juge : Mme GARCIA MORER Belen*

• **CLASSE OUVERTE MALE** •

**647** **COVENANT STATUS QUO** LOI : 2452889 - id : 380260050021165 né le 18/02/2024 (*NICKEL AND DIMES ROBIN HOOD x COVENANT SCANDAL*) Prod : Mme LINCU Alina, Prop : Mme BLANQUIER Magali

• **CLASSE PUPPY FEMELLE** •

**648** **ANKH OF DESTINY AMERICA CHAVEZ** LOF : 332385 - id : 250269591970458 née le 23/03/2025 (*OSMANY BLACK PETRS x TARA DES HURLEVENTS DE NUAS*) Prod : Mme D'ALBUNDO-GORGOS Marine, Prop : Mme D ALBUNDO-GORGOS Carine

• **CLASSE OUVERTE FEMELLE** •

**649** **(CH) UMBRELLA SILVER DES FLEURS DE GARRIGUES** LOF : 323502/43616 - id : 250269610933899 née le 19/11/2023 (*CORRALET BOHEMIAN x (CH) POLKA DU RIEU-GRAND*) Prod : Mme M. SCHOLL Nathalie / RAMON Joël, Prop : Mme M. SCHOLL Nathalie / RAMON Joël

• **CLASSE CHAMPION FEMELLE** •

**650** **(CH) UPRIGHT ROSEMARY DES FLEURS DE GARRIGUES** LOF : 323503/43615 - id : 250269610933930 née le 19/11/2023 (*CORRALET BOHEMIAN x (CH) POLKA DU RIEU-GRAND*) Prod : Mme M. SCHOLL Nathalie / RAMON Joël, Prop : Mme M. SCHOLL Nathalie / RAMON Joël

• **CLASSE VETERAN FEMELLE** •

**651** **LORKHEPRI DU MONT GEP** LOF : 271113/37809 - id : 250269606419277 née le 07/01/2015 (*ECLAIR DES MARAIS DE LA DOMBES x DENDERAH DU MAS D'AJALIAH*) Prod et prop : Mme AZOULAY Sonia

**COCKER ANGLAIS Autres Couleurs**

*Juge : Mme GARCIA MORER Belen*

• **CLASSE PUPPY MALE** •

**652** **ANTHON DU DOMAINE DES CLAYEUX** LOF : 332655 - id : 250268600445372 né le 13/03/2025 (*CLICAPER'S TOULOUSE x TOKYO DU DOMAINE DES CLAYEUX*) Prod et prop : Mme ANTON Alice

• **CLASSE JEUNE MALE** •

**653** **VENI VIDI VICI DU CLOS DE JOLLIETON** LOF : 330157 - id : 250268781599535 né le 26/11/2024 (*NOTHING COMPARES DES HAUTS DE CLEMALIVE x SPIDER LILY DU CLOS DE JOLLIETON*) Prod et prop : Mlle BREEDEN Carolyn

• **CLASSE OUVERTE MALE** •

**654** **PASTIS DU DOMAINE DES CLAYEUX** LOF : 293260/27155 - id : 250269590027660 né le 19/02/2019 (*NORTON DU BOIS D'ACHELLES x JOLIE GIRL DU DOMAINE DES CLAYEUX*) Prod : M. ANTON Alice, Prop : M. JEUDY Patrick

**655** **UNCHAINED BOOGIE WOOGIE DES HAUTS DE CLEMALIVE** LOF : 325254/28741 - id : 250269591750110 né le 21/12/2023 (*(CH) NOTHING COMPARES DES HAUTS DE CLEMALIVE x DELLA FIUMANA JUMPING 4 JOY*) Prod : Mme BLANQUIER Magali, Prop : Mme BLANQUIER-PHALIP Michèle

• **NE CONCOURANT PAS MALE** •

**656** **VALENTINO DU CLOS DE JOLLIETON** LOF : 330158 - id : 250268781599476 né le 26/11/2024 (*NOTHING COMPARES DES HAUTS DE CLEMALIVE x SPIDER LILY DU CLOS DE JOLLIETON*) Prod et prop : Mlle BREEDEN Carolyn

• CLASSE BABY FEMELLE •

- 657 **ABSOLUTE DREAM DU DOMAINE DE L'ÉTERNEL FILOU** LOF : 333413 - id : 250269611446908 née le 29/04/2025 (*AUPA GENIE AND THE ROSES x RAVEN DU DOMAINE DE L'ÉTERNEL FILOU*) Prod et prop : Mme ZAJAC Priscilla
- 658 **ALOHA DU DOMAINE D'OSTRALE** LOF : 333342 - id : 250269611549956 née le 04/05/2025 (*PASTIS DU DOMAINE DES CLAYEUX x UN ALMA DE-CAMPEON DES P'TITS MAHONS*) Prod et prop : Mme CINQUEUX Virginie

• CLASSE JEUNE FEMELLE •

- (C) 659 **MANJUNO'S XCLUSIVE EDITION** ÖHZB : CS 15631 - id : 040098100638208 née le 25/08/2024 (*MANJUNO'S MIDNIGHT SHADOW x MANJUNO'S FIFTY SHADES OF GREY*) Prod : Mlle EISEN Katrin, Prop : Mme BLANQUIER Magali
- 660 **VICKY DES EPINAIS** LOF : 327332 - id : 250269611025849 née le 06/05/2024 (*SHELDON COOPER DU DOMAINE DE KERARZIC VILIN x PHILO DES EPINAIS*) Prod : M. GOURDEL Yann, Prop : Mme ZAJAC Priscilla
- 661 **VIDA LOCA TALYA DU DOMAINE D'OSTRALE** LOF : 330728 - id : 250269611400942 née le 06/12/2024 (*TEXAS DU BOIS D'ACHELLES x SATTIE*) Prod : Mme CINQUEUX Virginie, Prop : M. MALDONADO Loïc

• CLASSE INTERMEDIAIRE FEMELLE •

- 662 **UMBERTINA DU DOMAINE DES CLAYEUX** LOF : 323831 - id : 250269699682168 née le 18/12/2023 (*CLICAPER'S TOULOUSE x ORGUEILLEUSE DU DOMAINE DES CLAYEUX*) Prod et prop : Mme ANTON Alice

• CLASSE OUVERTE FEMELLE •

- 663 **UPTOWN GIRL DU CLOS DE JOLLIETON** LOF : 322004/43256 - id : 250268781000472 née le 26/09/2023 (*PABLO DU BOIS D'ACHELLES x PEONY ROSE DE LA MAHONNIERE*) Prod et prop : Mlle BREENEN Carolyne
- 664 **URSULA DU CLOS NOENTINE** LOF : 323083/43774 - id : 250269610726310 née le 06/05/2023 (*GLOWHILL SILVERSMITH FOR PEARKIM x ORIANE DU CLOS NOENTINE*) Prod et prop : Mme SALLES Emmanuelle

FIELD SPANIEL

Juge : M. JEVNE Frode

• CLASSE PUPPY MALE •

- 665 **ADAN DU PECH DE LA GINESTELLE** LOF : 000412 - id : 250268781115782 né le 22/03/2025 (*CALICO'S QUACK TO THE FUTURE x DIDILCOM'S HEN HUDOLIAETH YN SIARAD A CHI*) Prod et prop : Mme DRAA Natalie
- 666 **ASIMI DU PECH DE LA GINESTELLE** LOF : 000411 - id : 250268781115858 né le 22/03/2025 (*CALICO'S QUACK TO THE FUTURE x DIDILCOM'S HEN HUDOLIAETH YN SIARAD A CHI*) Prod et prop : Mme DRAA Natalie

• CLASSE TRAVAIL MALE •

- 667 **(CH) CALICO'S QUACK TO THE FUTURE** AKC : SS23555709 - id : 956000013641029 né le 31/12/2020 (*(CH) CALICO'S DISCO DUCK x CALICO'S LUCK BE A LADY*) Prod : M.Mmes MIDDLETON / HIRSCHY / HIRSCHY-SEIVERT, Prop : Mme DRAA Natalie

• CLASSE BABY FEMELLE •

- 668 **ARMAGEDDON DU PECH DE LA GINESTELLE** LOF : 000413 - id : 250269101276498 née le 22/05/2025 (*LONGBOURN DARTAGNAN x SEADOG DU PECH DE LA GINESTELLE*) Prod et prop : Mme DRAA Natalie

• CLASSE TRAVAIL FEMELLE •

- 669 **VANITY DU PECH DE LA GINESTELLE** LOF : 000381/00096 - id : 250268781115818 née le 26/04/2024 (*CALICO'S QUACK TO THE FUTURE x SEAHORSE DU PECH DE LA GINESTELLE*) Prod et prop : Mme DRAA Natalie

• CLASSE CHAMPION FEMELLE •

- 670 **(CH) DIDILCOM'S HEN HUDOLIAETH YN SIARAD A CHI** SF : FI16956/20 - id : 978101082325213 née le 20/01/2020 (*(CH) CANEFIELDS R U FOOLING ME x (CH) IKIKULTA TARINA TOVE*) Prod : Mme KERMAN Jaana, Prop : Mme DRAA Natalie

SPRINGER SPANIEL

Juge : Mme GARCIA MORER Belen

• CLASSE BABY MALE •

- 671 **ARCHI FOR THE SKAS IN SHADE OF PURE** LOF : EN COURS - id : 250269611531951 né le 27/05/2025 (*BARECHO JACK FROST x REINE ESMEE IN SHADE OF PURE*) Prod : MM. CHARPIGNY Bastien / GENTON Patrice, Prop : Mlle LE GUILLOUX Véronique

• CLASSE OUVERTE FEMELLE •

- 672 **MAYA DE LES TRES LLACUNES** LOE : 2677979 - id : 992000002123876 née le 13/05/2023 (*LORDSETT ITALIAN JOB x ELIETTE DE LES TRES LLACUNES*) Prod : M. BONET LLAMBRICH Cristobal, Prop : Mme TAILHADES Marion

**COCKER AMÉRICAIN Noir - Noir et Feu / Marron - Marron et Feu**

Juge : M. JEVNE Frode

• CLASSE PUPPY MALE •

- 673 **ATTILA BODYGUARD OF LOVE SHOW** LOF : 026220 - id : 250268781486182 né le 01/04/2025 (*BLACK STORM AFRICAN ROSES x VERNAT'S SHOW KALIPSO*) Prod : MM. RUAUX Dylan / POTEY Morgan, Prop : Mme ZAJAC Priscilla
- 674 **JOYFUL EVENT'S FAMOUS FLYER** RKF : 7083681 - id : 900263001130854 né le 16/02/2025 (*JOYFUL EVENT'S RICH AND FAMOUS x JOYFUL EVENT'S SAMANTA*) Prod : Mlle BLISHUN Natalia, Prop : Mme DEL TEDESCO Estelle

• CLASSE PUPPY FEMELLE •

- 675 **ASHLEY TISALE OF LOVE SHOW** LOF : 026221 - id : 250268781486189 née le 01/04/2025 (*BLACK STORM AFRICAN ROSES x VERNAT'S SHOW KALIPSO*) Prod : MM. RUAUX Dylan / POTEY Morgan, Prop : Mme SADOUX Janine

• CLASSE JEUNE FEMELLE •

- 676 **VELVET BLACK VIGIE DU CLOS DES ABYSSES DE PROVENCE** LOF : 026132 - id : 250269591803202 née le 02/12/2024 (*UNA STORIA IMPORTANTE VIGIE DU CLOS DES ABYSSES DE PROVENCE x (CH) PROMISE ME VIGIE DU CLOS DES ABYSSES DE PROVENCE*) Prod : Mme GUERINI Nathalie, Prop : Mmes MARION Sophie / DI FRANCESCO Sabrina

**COCKER AMÉRICAIN Rouge et doré**

Juge : M. JEVNE Frode

• CLASSE CHAMPION MALE •

- 677 **(CH) BLUE KABBALE'S ULTIME LIBERTANGO** LOF : 025649/03647 - id : 250269591148652 né le 27/03/2023 (*SILVER PINE WINNING WAY x BLUE KABBALE'S POUR UN CHATEAU MARGAUX*) Prod : Mlle ROUSSEAU Caroline, Prop : Mme JEANJOT Marie-Christine

• NE CONCOURANT PAS MALE •

- 678 **(CH) LAST DU TERROIR DE BROCAILLES** LOF : 022521/03355 - id : 250268500669726 né le 22/01/2015 (*DOLLAR DE LA FERME DES MOTTES x FALBALA DU TERROIR DE BROCAILLES*) Prod : M. MERCIET Yvon, Prop : Mme DEL TEDESCO Estelle

• CLASSE OUVERTE FEMELLE •

- 679 **JULI STYLE DAINTY FLOWER** BCU : 167-005334 - id : 112060000131612 née le 06/04/2023 (*ANN-RICHMOND ALL IN GOLD x DELONJI GRAND SUPERIOR JEWEL*) Prod : Mme KANAVALAVA Yuliya, Prop : Mme CARRILLO Priscilla
- 680 **UNA BELLA OF CANILAND'S DREAM** LOF : 025764/05106 - id : 326RLZ née le 20/08/2023 (*MEDEN AGAN ONE SHOT x RUTH OF CANILAND'S DREAM*) Prod : Mme AYMERIC Isabelle, Prop : Mme SPINA Morgane

**BARBET**

Juge : Mme GARCIA MORER Belen

• CLASSE CHAMPION MALE •

- 681 **(CH) KING HENDRIX DE LA COLLINE DES VIOLETTES** LOS : 790828 - id : 756098100952157 né le 03/06/2022 (*KAI DE L'ILE ROMANDE x GINGER DE LA COLLINE DES VIOLETTES*) Prod : Mme RICHNER Sylvia, Prop : Mme RUCH Marija

**CHIEN D'EAU ROMAGNOL**

Juge : M. OLIVEIRA Rui

• CLASSE OUVERTE MALE •

- 682 **VENTURA-LINO DI SOLE E TERRA** ÖHZB : LAR568 - id : 981100004937149 né le 08/05/2022 (*OCCHIOLINO DI SOLE E TERRA x NINNA- NANNA DE LA FORET DES HAUTS DE GALGAL*) Prod : M. WOUTERS Mark, Prop : Mme PUGIBET Avelyn

• CLASSE TRAVAIL MALE •

- 683 **FRATELLO SOLE SORELLA LUNA PEDRO** ÖHZB : LAR585 - id : 380260160408058 né le 11/05/2022 (*EROS x IL GRANAIO DEI MALATESTA LATTE E MENTA*) Prod : M. MENCARELLI Marco, Prop : Mme PUGIBET Avelyn

• CLASSE CHAMPION MALE •

684 (CH) LAGOTTO PASSION AMABILE DON CHRISTOS ÖHZB : 429 - id : 978000040072158 né le 14/12/2020 (BOCK x ARTEMIDE) Prod : Mme M. PUGIBET Avelyn et Gilles, Prop : Mme PUGIBET Avelyn

• CLASSE OUVERTE FEMELLE •

685 LAGOTTO PASSION BIENAIMEE APHRODITE LOF : 008246/01355 - id : 040097809304601 née le 10/02/2023 (PRINCIPE x GEA) Prod : Mme M. PUGIBET Avelyn et Gilles, Prop : Mme PUGIBET Avelyn

• CLASSE TRAVAIL FEMELLE •

686 LAGOTTO PASSION BIENAIMEE BELANA LOF : 008247/01356 - id : 040097809304165 née le 10/02/2023 (PRINCIPE x GEA) Prod : Mme M. PUGIBET Avelyn et Gilles, Prop : Mme PUGIBET Avelyn

• CLASSE CHAMPION FEMELLE •

687 (CH) ARTEMIDE LOF : 008245/01354 - id : 380260043526725 née le 15/11/2017 (ZEUS x DELL'OLMO CRISTAL) Prod : M. POGGIALI Antonio, Prop : Mme PUGIBET Avelyn

**CHIEN D'EAU PORTUGAIS à Poil Ondulé**

*Juge : M. JEVNE Frode*

• CLASSE PUPPY FEMELLE •

688 AMI ACE AMARONE MAGIC L'AMOUR LOF : 000676 - id : 250269591945832 née le 03/02/2025 (AMBEREYES' MAGIC EVERY BREATH YOU TAKE x VILDINGARNAS O'MAGIC MAJA) Prod : Mme M. STALEBRANT Maria et Rolf, Prop : Mme STALEBRANT Maria

• CLASSE OUVERTE FEMELLE •

689 HAPPILY'S VISTA ALEGRE LOF : 000655 - id : 250269699716395 née le 30/05/2024 (MOINHO DA MARE DA PEDRA DA ANIXA x (CH) HAPPILY'S SUMMER GLOW) Prod et prop : MM. BONNET Franck / MARTINS Luis



# 9<sup>e</sup> GROUPE

Chiens d'Agréments ou  
de Compagnie

## BICHON MALTAIS

Juge : M. JEVNE Frode

### • CLASSE INTERMEDIAIRE MALE •

**690 VERTIGE DELAMOUR DE L'ADOREE PENELOPPE** LOF : 026808/02201 - id : 250268781318258 né le 12/04/2024 (PERSEE DE L'ADOREE PENELOPPE x PRINCESSE SOFIA DE L'ADOREE PENELOPPE) Prod et prop : Mme NOGUEIRA Marie

### • CLASSE BABY FEMELLE •

**691 A THE DREAM FANTASY DE NISJOTIAL** LOF : 027428 - id : 250268781714110 née le 20/04/2025 (UN-PTI-LORD DU DOMAINE DE L'ARISTOCHIEN x TRIUMPH PLATINIUM TABATHA WHITE XOXO) Prod : Mme KRIEGEL Josiane, Prop : Mme DIRSCHERL Nicole

### • CLASSE PUPPY FEMELLE •

**692 AVENTURE-D'UNE-CHIPIE DU DOMAINE DE L'ARISTOCHIEN** LOF : 027341 - id : 250268781733286 née le 06/02/2025 (SAMOURAI WHITE POESIE DE NISJOTIAL x OMBRELLE DU DOMAINE DE L'ARISTOCHIEN) Prod et prop : Mme DIRSCHERL Nicole

### • CLASSE INTERMEDIAIRE FEMELLE •

**693 VISION-D'ELEGANCE DU DOMAINE DE L'ARISTOCHIEN** LOF : 026890 - id : 250268781420512 née le 19/06/2024 (TORNADE DE L'ADOREE PENELOPPE x SCARLETTE DU DOMAINE DE L'ARISTOCHIEN) Prod et prop : Mme DIRSCHERL Nicole

**694 VOTRE ALTESSE DE L'ADOREE PENELOPPE** LOF : 026805/03789 - id : 250268781318081 née le 10/06/2024 (SITH WHITE POESIE DE NISJOTIAL x SOURCE-DE-VIE DE L'ADOREE PENELOPPE) Prod et prop : Mme NOGUEIRA Marie

### • CLASSE OUVERTE FEMELLE •

**695 VISION-EXQUISE DU DOMAINE DE L'ARISTOCHIEN** LOF : 026766 - id : 250268781250222 née le 11/04/2024 (SAMOURAI WHITE POESIE DE NISJOTIAL x POESIE VOM BLAUEN PLANET COSIMA) Prod et prop : Mme DIRSCHERL Nicole

**696 VOTRE MAGESTE DE L'ADOREE PENELOPPE** LOF : 026806/03788 - id : 250268781318136 née le 10/06/2024 (SITH WHITE POESIE DE NISJOTIAL x SOURCE-DE-VIE DE L'ADOREE PENELOPPE) Prod et prop : Mme NOGUEIRA Marie

### • NE CONCOURANT PAS FEMELLE •

**697 ROMANCE MARQUISE DE LAVALLIERE** LOF : ? - id : 990000003550183 née le 23/11/2019 (? x ?) Prop : Mme DAGUE HUGO Isabelle

## BICHON HAVANAIS

Juge : M. JEVNE Frode

### • CLASSE PUPPY MALE •

**698 ALMENDARES HOMER** PKR : 107955 - id : 616093902720587 né le 11/04/2025 (CH. ALMENDARES WIZARD x CH. ALMENDARES EMMA) Prod : Mme SZCZEPANIAK Anna, Prop : M. RIGAL Patrice

### • CLASSE JEUNE MALE •

**699 DREAM-PUPPIES XTREME SWEET SPICY** ÖHZB : 1889 - id : 972274200572539 né le 03/10/2024 (DREAM-PUPPIES INUK RED ANGEL x JAIMY GOLDEN JEWEL DOGABO) Prod : Mme DAUM Chirsta, Prop : Mme ROUQUETTE Nadine

**700 VERSACE DU DOMAINE DE BRIERE** LOF : 014312/00874 - id : 250269611181784 né le 22/06/2024 (BALU BIALE BURSZTYNKI x ROMANESKA DU DOMAINE DE BRIERE) Prod et prop : M. RIGAL Patrice

### • CLASSE INTERMEDIAIRE MALE •

**701 ALISTAIR'S EDGE OF MADNESS** SKKS : 0367/2024 - id : 752098102080704 né le 09/03/2024 (JATAKABI'S VICTORY TALE x AQUAVIT EASTER LILY) Prod : Mme ANDERSSON Niina-Johan, Prop : Mme REMOND Christiane

**702 UTWO DES NICHEES DE RIOPSE** LOF : 013568/00845 - id : 250268780940955 né le 02/11/2023 (*SULLY-TINO DE LA LUNE HAVANAISE x PANDORA DE L'ETERNEL MITNESS*) Prod : Mme DRANCOURT Evelyne, Prop : Mme JIMENEZ Frédérique

• **CLASSE OUVERTE MALE** •

**703 VOLTAIRE DU DOMAINE DE BRIERE** LOF : 013901/00857 - id : 250269611059147 né le 06/02/2024 (*BALU BIALE BURSZYNYKI x PAPIKA DU DOMAINE DE BRIERE*) Prod et prop : M. RIGAL Patrice

• **CLASSE JEUNE FEMELLE** •

**704 FLY FINYA SOL DE ALEMANIA** VDH : ? - id : 276098109033725 née le 09/08/2024 (*O BOBO SOL DE ALEMANIA x CE CELIA SOL DE ALEMANIA*) Prod : Mme RAEDEKER Anja, Prop : Mme FORT Evelyne

**705 VONDINE DES NICHEES DE RIOPSE** LOF : 014548 - id : 250268781379630 née le 01/10/2024 (*RIOPSE DES NICHEES DE RIOPSE x NEYBBLE STAR DES NICHEES DE RIOPSE*) Prod et prop : Mme DRANCOURT Evelyne

• **CLASSE INTERMEDIAIRE FEMELLE** •

**706 VOLCANIA DU DOMAINE DE BRIERE** LOF : 014282/01487 - id : 250269611182122 née le 15/06/2024 (*OLIVER TWIST DU DOMAINE DE BRIERE x O'BELLISSIMA DU DOMAINE DE BRIERE*) Prod et prop : M. RIGAL Patrice

• **CLASSE OUVERTE FEMELLE** •

**707 (CH) TAKE TANKA LAKOTA COEUR DE MASAI** LOF : 012082/01306 - id : 250269610353765 née le 19/05/2022 (*IMPERIO FROM BOHEMICA LAND x RODEO RANGER COEUR DE MASAI*) Prod : Mme SEPTIER GARREAU Marianne, Prop : M. Mlle PAIN Jérôme / GARCIA Audrey

**708 VERITAS DIXIT DEL REY RAKASHI** LOF : 014076 - id : 250268781255060 née le 13/03/2024 (*SYLVEBARBE ENTSLEADER COEUR DE MASAI x SCARLETT O'HARA DEL REY RAKASHI*) Prod : Mme Mlle BONDIER Annie / GARCIA Catherine, Prop : Mme FORT Evelyne

• **CLASSE CHAMPION FEMELLE** •

**709 (CH) TASHA DU DOMAINE DE BRIERE** LOF : 012036/01301 - id : 250269610324333 née le 02/04/2022 ((*CH*) *OLIVER TWIST DU DOMAINE DE BRIERE x MINERVA DU DOMAINE DE BRIERE*) Prod et prop : M. RIGAL Patrice

**BICHON A POIL FRISE**

Juge : M. JEVNE Frode

• **CLASSE JEUNE MALE** •

**710 ROYAL CURAZ VERES** BCU : 215-001918 - id : 112060000161403 né le 16/10/2024 (*ROYAL CURAZ DIEGO x DAIQUIRI FOR ROYAL CURAZ LUXURY FASHION*) Prod : Mme RADZIONAVA Marina, Prop : Mme HACHIN Véronique

**711 VANGOGH WINNER TOP BELLISIMO DE MACRE BLUES** LOF : 055861 - id : 250269611150485 né le 04/08/2024 (*MINIBELLE TOP DOG GAME CHANGER x OXANA THE BELLISIMA DE MACRE BLUES*) Prod : Mme M. EGER Françoise / CREMA Christian, Prop : Mme ARAGON Nadine

(C) **712 VASCO DE LA CLEDE CHAMPTRESSAC** LOF : 055779 - id : 250268781476951 né le 30/07/2024 (*ROYAL CURAZ INCREDIBLE BELARUS x MY CRAZY LOVE DE LA CLEDE CHAMPTRESSAC*) Prod : Mmes BEAUSSIER Irma et Delphine, Prop : M. DUBOIS Alain

• **CLASSE OUVERTE MALE** •

(C) **713 TOMMY SHELBY DES PERLES D'HOUELVIN** LOF : 053810/03478 - id : 250268780384366 né le 27/10/2022 (*JUST A GIGOLO DES PERLES D'HOUELVIN x MAJESTIC QUEEN DU DOMAINE DES PELUCHES BLANCHES*) Prod : Mme HACHIN Véronique, Prop : Mme VANDERVANNET Audrey

• **CLASSE CHAMPION MALE** •

**714 (CH) REGINA BICHON MY ROCK AND ROLL** LOE : 2690633 - id : 992000003302525 né le 30/07/2023 (*REGINA BICHON TALK SHOW x REGINA BICHON I NEED YOUR LOVE*) Prod : Mme BELSTAD Regina-Rosalie, Prop : Mme ARAGON Nadine

• **CLASSE BABY FEMELLE** •

**715 AGATHE REINE TOP DOG DE MACRE BLUES** LOF : 056691 - id : 250269611415122 née le 18/05/2025 (*MINIBELLE TOP DOG DREAM CATCHER x SISSI IMPERATRICE DE MACRE BLUES*) Prod : Mme M. EGER Françoise / CREMA Christian, Prop : Mme EGER Françoise

• **CLASSE INTERMEDIAIRE FEMELLE** •

(C) **716 MINIBELLE TOP DOG MY SWEETLOVE** COR : A 3316-24/215 - id : 642090003094051 née le 05/03/2024 (*PEARL SHINE KISS OF THE DRAGON x WYOMAERS END OF THE RAINBOW*) Prod : Mme COTE Iulia, Prop : Mme VANDERVANNET Audrey

• CLASSE OUVERTE FEMELLE •

- 717 VALENTINA TOP GIRL DE MACRE BLUES** LOF : 055271 - id : 250269611055469 née le 15/02/2024 (MINIBELLE TOP DOG GAME CHANGER x SISSI IMPERATRICE DE MACRE BLUES) Prod : Mme M. EGER Françoise / CREMA Christian, Prop : Mme EGER Françoise

**GRAND CANICHE Blanc**

*Juge : M. COPPEL Christophe*

• CLASSE OUVERTE FEMELLE •

- 718 HERITAGE BLACK DIAMOND HEARTFELT ROSES (dite VAIANA)** NHSB : 3327368 - id : 528140000927392 née le 03/02/2024 (AWESOME FAITH AND POWER x HERITAGE BLACK DIAMOND DARYA-I-NOOR) Prod : Mme LUTHART Lienke, Prop : Mme MARQUIE Nathalie

**GRAND CANICHE Noir**

*Juge : M. COPPEL Christophe*

• NE CONCOURANT PAS MALE •

- 719 (CH) EDIVETTE SUPERMASSIVE BLACK HOLE** LOE : 2627523 - id : 985113006168065 né le 20/03/2022 (SMART CONNEXION NON STOP x EDIVETTE MY LIFE) Prod : Mme PENA FOJ Ruth, Prop : Mme VIFFRY Muriel

• CLASSE JEUNE FEMELLE •

- (C) **720 VALENSOLE LILA DU DOMAINE DU PARC** LOF : 189059 - id : 250269591916838 née le 09/09/2024 (EDIVETTE SUPERMASSIVE BLACK HOLE x OPRAH BLACK DU DOMAINE DU PARC) Prod : M. Mme TRENTENAERE Bruno / VIFFRY Muriel, Prop : Mme VIFFRY Muriel

• CLASSE OUVERTE FEMELLE •

- 721 TINA BLACK DU DOMAINE DU PARC** LOF : 185928/23372 - id : 250269591035306 née le 09/05/2022 (NORD FOREST DARE TO DREAM BIG x OPRAH BLACK DU DOMAINE DU PARC) Prod : M. Mme TRENTENAERE Bruno / VIFFRY Muriel, Prop : Mme BRACONNIER Agnès

**CANICHE MOYEN Noir**

*Juge : M. COPPEL Christophe*

• CLASSE JEUNE MALE •

- 722 VLABEAU CHEMIN MIMOSAS** LOF : 189334 - id : 250268781583901 né le 14/11/2024 (NEWTON DES CERBOIS DE LA CHENEVEYRE x OZALIS BLACK DE LA CASCADE SAINT NICOLAS) Prod : Mme MERMET Emilie, Prop : Mme MICAS Marine

**CANICHE MOYEN Fauve**

*Juge : M. COPPEL Christophe*

• CLASSE OUVERTE MALE •

- 723 (CH) SHERRY GOLDEN BOY DU ROYAUME DE MA GALATEE** LOE : 2637078 - id : 250269590663918 né le 24/11/2021 (ZLATO MACKENNY ARAMIS x LOOK LIKE GOL) Prod : Mme TORDU Géraldine, Prop : M. CENIZO GARCIA Alejandro

**CANICHE NAIN Blanc**

*Juge : M. COPPEL Christophe*

• CLASSE PUPPY FEMELLE •

- 724 ALASKA FROZEN BEAUTY DES JOLIS COEURS DE STANLEY** LOF : 190483 - id : 250268781809473 née le 04/04/2025 (EASY ON ME MISS ALEKSANDRA x FROZEN BEAUTY TOUCH MAHENE FARM) Prod et prop : Mme ROBIN Maryline

• CLASSE OUVERTE FEMELLE •

- 725 FROZEN BEAUTY TOUCH MAHENE FARM** CMKU : P/23351/22 - id : 941000016921135 née le 29/08/2022 (SHAKESPEARE OF VILMA BLACK SWAN x BING BANG IN UNIVERSE MAHENE FARM) Prod : M. NEDBAL Milos, Prop : Mme ROBIN Maryline

**CANICHE NAIN Marron**

*Juge : M. COPPEL Christophe*

• CLASSE PUPPY FEMELLE •

- 726 ARIELLE DU VOILE D'ARGENT** LOF : 189948 - id : 250268781583108 née le 16/03/2025 (LOVED CHOCOLATES DAGOBERT DUCK x SHONA DU VOILE D'ARGENT) Prod : M. PARAYRE Thierry, Prop : Mme DORY Lucie

## CANICHE NAIN Noir

Juge : M. COPPEL Christophe

### • CLASSE BABY MALE •

**727** **APOLLON LES JOYAUX DE STELLA** LOF : 190123 - id : 250268781736439 né le 17/04/2025 (*RYAN DU PETIT LORD x STELLA DU PRE MOUSSEY*) Prod : Mme M. DEUS Karine et Laurent, Prop : Mme DEUS Karine

### • CLASSE PUPPY MALE •

**728** **ARKAN RAINBOW COLOURS ROYAUME DES TRESORS** LOF : 189947 - id : 250268781530174 né le 08/03/2025 (*M AND C SIGNATURE URAN BLACK DREAM x TAYLA DU DOMAINE DE LA VALLEE HEUREUSE*) Prod et prop : Mme VIADER KELLY Eugénia

### • CLASSE INTERMEDIAIRE MALE •

**729** **M AND C SIGNATURE URAN BLACK DREAM** LOF : 187901/16884 - id : 250268780878878 né le 20/11/2023 (*AVANTAGE POUR QUIK STEP x NAOMI CAMPBELL DES CERBOIS DE LA CHENEVEYRE*) Prod : MM. FEUILLET Mathieu / CHERELUS Christian, Prop : Mme VIADER KELLY Eugénia

### • CLASSE BABY FEMELLE •

**730** **ARIELLE LES JOYAUX DE STELLA** LOF : 190125 - id : 250268781736407 née le 17/04/2025 (*RYAN DU PETIT LORD x STELLA DU PRE MOUSSEY*) Prod : Mme M. DEUS Karine et Laurent, Prop : Mme DEUS Karine

## CANICHE NAIN Fauve

Juge : M. COPPEL Christophe

### • CLASSE CHAMPION MALE •

**731** **(CH) GIULFO EMERALD-F** LOI : 24/55619 - id : 380260044995292 né le 02/02/2024 (*DREAMS RED SHARMY-F x DELTA BLUE ORANGE COLORED SKY*) Prod : M. CENNINI Adamo, Prop : Mme REMOND Christiane

### • CLASSE PUPPY FEMELLE •

**732** **ASHLEY DE LA CASCADE SAINT NICOLAS** LOF : 189931 - id : 250269611488121 née le 20/02/2025 (*(CH) ULYSSE GOLDEN BOY DU ROYAUME DE MA GALATEE x (CH) NIKITA DE LA CASCADE SAINT NICOLAS*) Prod : Mme M. HUG Christiane / VINCENDET Eric, Prop : Mme REMOND Christiane

### • CLASSE INTERMEDIAIRE FEMELLE •

**733** **VICTOIRE MY SWEET LORD** LOF : 188498 - id : 250269611099189 née le 01/05/2024 (*OR ROUGE MY SWEET LORD x DEZIRE GOLDEN GLAMOUR*) Prod : Mme PATAUT Sylvie, Prop : Mme ROBIN Maryline

### • CLASSE OUVERTE FEMELLE •

**734** **(CH) VENUS DU PETIT LORD** LOF : 188254/23689 - id : 250269610923116 née le 17/01/2024 (*SUNSHINE DU PETIT LORD x REMEMBER DU DOMAINE DES ANGES DORES*) Prod : Mme SCHULTZ Danièle, Prop : Mlle ROMERO Marie-Hélène

## CANICHE TOY Blanc

Juge : M. COPPEL Christophe

### • CLASSE PUPPY MALE •

**735** **ALASKA EASY ON ME DES JOLIS COEURS DE STANLEY** LOF : 190481 - id : 250268781726258 né le 04/04/2025 (*EASY ON ME MISS ALEKSANDRA x FROZEN BEAUTY TOUCH MAHENE FARM*) Prod et prop : Mme ROBIN Maryline

## CANICHE TOY Fauve

Juge : M. COPPEL Christophe

### • CLASSE JEUNE MALE •

**736** **GENTLY BORN TVULKAN RED FIRE** RKF : 7092938 - id : 900113000951103 né le 30/08/2024 (*SALOMON DI CAPRI x AMBER DI CAPRI*) Prod : Mmes VLASOVA A.V / TRIFIMOVA E.P., Prop : Mme VIADER KELLY Eugénia

### • CLASSE INTERMEDIAIRE FEMELLE •

**737** **VICTOIRE DES JOLIS COEURS DE STANLEY** LOF : 188188 - id : 250268781150918 née le 01/02/2024 (*KRAM DE ALDERRABEL BAMBOLETO x REINE ROUGE MY SWEET LORD*) Prod et prop : Mme ROBIN Maryline

### • CLASSE CHAMPION FEMELLE •

**738** **(CH) ISLAND OF LOTUSES ERLINA** LOF : 188660/23617 - id : 643100001419845 née le 04/07/2023 (*THIAGO DI CAPRI x ISLAND OF LOTUSES KASSANDRA*) Prod : Mme KOSYAN A.A., Prop : Mme VIADER KELLY Eugénia

## GRIFTON BRUXELLOIS **SPÉCIALE**

Juge : M. ESCOFFIER Jean-Louis

• CLASSE OUVERTE MALE •

**739 LOS CHATOS DEL NORTE DON'T STOP ME NOW** LOE : 2375296 - id : 941000021733242 né le 14/06/2017 (LOS CHATOS DE NORTE NOTHING COMPARES TO YOU x UNION GRIF KNOCK ON WOOD FOR KHAFKA) Prod : M. Mme SANTIAGO PIER Jose Luis et Mercedes, Prop : Mme MARCHWACKI Brigitte

• CLASSE JEUNE FEMELLE •

**740 STAR GRIFF VANILLA SKY** UKU : 0643230 - id : 9900000116281715 née le 25/09/2024 (MONKEYLIKE KWI COLODA x (CH) STAR GRIFF SANGRIA NIGHT) Prod : Mme ZADOYNOVA Oksana, Prop : Mme MARCHWACKI Brigitte

• CLASSE INTERMEDIAIRE FEMELLE •

**741 HIPSTER XL PERSONALITY FOR XS BODY (dite Blake)** LOSH : 1390808 - id : 967000010626483 née le 11/04/2024 (HIPSTER UNAPPROACHABLE x HIPSTER UNE FILLE A PAPA) Prod : Mme ALCANTARA Julie, Prop : Mme PIAULT Elodie

## PETIT BRABANCON **SPÉCIALE**

Juge : M. ESCOFFIER Jean-Louis

• CLASSE OUVERTE MALE •

**742 URFY COB DE SABRES** LOF : 004584/00486 - id : 250269101148675 né le 10/05/2023 ((CH) GAVERLINE VIKTOR x S'TEMPETE COB DE SABRES) Prod et prop : Mme MARCHWACKI Brigitte

• CLASSE CHAMPION MALE •

**743 (CH) GAVERLINE VIKTOR** UKU : 0560119 - id : 900215004022763 né le 18/03/2022 (URAGAN GENSTAT x (CH) GAVERLINE TASHA) Prod : Mme VERNIK Galina, Prop : Mme MARCHWACKI Brigitte

• CLASSE JEUNE FEMELLE •

**744 VYOLETTE COB DE SABRES** LOF : 004752 - id : 250269101264923 née le 10/08/2024 ((CH) URFY COB DE SABRES x TABATHA COB DE SABRES) Prod et prop : Mme MARCHWACKI Brigitte

• CLASSE OUVERTE FEMELLE •

**745 TIANA TRESOR DU DOMAINE DES COTIERES** LOF : 004295/00789 - id : 250269610300353 née le 19/04/2022 (IMGOSBULL BON JOVI x MYRTILLE DU DOMAINE DES COTIERES) Prod : M. Mme GUSTIN Jean-Pierre et Patricia, Prop : Mme BELTRAN Françoise

**746 UDYNE COB DE SABRES** LOF : 004660/00825 - id : 250269101015277 née le 13/12/2023 ((CH) GAVERLINE VIKTOR x RAYVE-NOIR COB DE SABRES) Prod et prop : Mme MARCHWACKI Brigitte

• NE CONCOURANT PAS FEMELLE •

**747 NELL DU DOMAINE DES COTIERES** LOF : 002942/00644 - id : 250269802743047 née le 06/04/2017 (GIMINY CRICKET DU CLAN DES PETITS GREMLIN'S x HONEY OF HONEY'S BULLS) Prod : M. Mme GUSTIN Jean-Pierre et Patricia, Prop : Mme BELTRAN Françoise

## CHIEN CHINOIS A CRETE Variété nue

Juge : M. COPPEL Christophe

• CLASSE BABY MALE •

**748 ARVIN J M'S VAGAB** LOF : 009008 - id : 250269611587036 né le 21/05/2025 (OV'ACTION DES SENTEURS DE PROVENCE x URSULA J M'S VAGAB) Prod : Mme CLEENEWERCK Brigitte, Prop : Mme MALABREDA Stéphanie

• CLASSE VETERAN FEMELLE •

**749 LONELY FARMER LOLLIPOP DES ZEPHYRS DE L'OLYMPHE** LOF : 006313/01401 - id : 250268731402110 née le 21/09/2015 (HIGH HOPE DU PAVE DE VARENNES x HOLLY DOLLY DU COEUR DES TENEBRES) Prod : Mme M. HEBERT Sylvie et Pierre, Prop : Mme CLEENEWERCK Brigitte

## LHASSA APSO

Juge : M. ESCOFFIER Jean-Louis

• CLASSE OUVERTE MALE •

**750 U'TSEWANG PASANG DE KANG KHARKA** LOF : 043393/04314 - id : 250269590872207 né le 03/02/2023 (STRANGER THINGS DELL'ALBERICO x O'DARLING DU CHEMIN DES TROIS JOYAUX) Prod : Mme CHANUT Chantal, Prop : Mme ROCHAS Danièle

• CLASSE INTERMEDIAIRE FEMELLE •

**751 VERYIMPORTANTPERSON MO TENPA DE KOEMPFFER** LOF : 044143/06427 - id : 250269591856513 née le 25/05/2024 (TENPA MA PHIL DE KOEMPFFER x LIZA DE KOEMPFFER) Prod : MM. Mme PINDEL Laurent, François et Hélène, Prop : Mme CHANUT Chantal

• CLASSE OUVERTE FEMELLE •

752 RUBY DE KANG KHARKA LOF : 041506/06321 - id : 250269590135323 née le 01/04/2020 (LIHOUANG DE KOEMPFER x MISS YOU DES PRECIEUX DU CHEIRON) Prod : Mme CHANUT Chantal, Prop : Mme DAGUE HUGO Isabelle

• NE CONCOURANT PAS FEMELLE •

753 (CH) O'DARLING DU CHEMIN DES TROIS JOYAUX LOF : 040293/06130 - id : 250268600157635 née le 14/03/2018 (LIHOUANG DE KOEMPFER x OTHANGI'S MANDI-CHU) Prod : Mme ALAVOINE Véronique, Prop : Mme CHANUT Chantal

SHIH TZU

Juge : M. ESCOFFIER Jean-Louis

• CLASSE BABY MALE •

754 AMADEUS OF LEGENDARY TIBETAN (dit Mozart) LOF : 103664 - id : 250269592004533 né le 28/05/2025 (SUNSHINE DU LAC DE CUPIDON x BETTY BOOP Z KOJCA COLI) Prod : Mme M. YOK Sandrine et Yanirath, Prop : M. YOK Yanirath

• CLASSE PUPPY MALE •

755 A LITTLE BOY DES MATINS DU PECH LOF : 102818 - id : 250269591964763 né le 18/01/2025 (NAM KHA DES MATINS DU PECH x MANDARIN GARDEN'S SAMDUP DAWA) Prod et prop : Mme HARMAND-BADEUIL Catherine

756 AMARETTO AD ACTE (dit Jacob) PKR : IX-107777 - id : 616093902996120 né le 25/03/2025 ((CH) LEGOLAS Z KOJCA COLI AD ACTE x (CH) FARISSA AD ACTE) Prod : Mme STRZYZEWSKA Bogumila, Prop : M. YOK Yanirath

757 APOLLON DES PRINCESSES DE L'ORB LOF : 103053 - id : 250268781727861 né le 14/02/2025 (TOMMY DES PRINCESSES DE L'ORB x SHEYENNE DES PRINCESSES DE L'ORB) Prod et prop : Mme JACQUET Virginie

758 ARES DES PRINCESSES DE L'ORB LOF : 103054 - id : 250268781727876 né le 14/02/2025 (TOMMY DES PRINCESSES DE L'ORB x SHEYENNE DES PRINCESSES DE L'ORB) Prod et prop : Mme JACQUET Virginie

759 ASTON DU DOMAINE DES JOYAUX TIBETAINS LOF : 103164 - id : 250268781601096 né le 06/03/2025 (NIRVANA DES AMOURS DE PYRENE x TZU LING LOU DU DOMAINE DES JOYAUX TIBETAINS) Prod et prop : Mme RICARD Brigitte

• CLASSE JEUNE MALE •

760 FANTASTIC EMOTION DI CASA CORSINI LOI : Roi25 /23240 - id : 380260160774030 né le 24/11/2024 (CASANOVA DI CASA CORSINI x DIAMAND SPARKLE DI CASA CORSINI) Prod : Mme CORSINI Rossana, Prop : Mmes MARION Sophie / DI FRANCESCO Sabine

761 VANGELIS DES AMOURS DE PYRENE LOF : 102469 - id : 250268781551686 né le 18/11/2024 (USHIMI DU DOMAINE DES JOYAUX TIBETAINS x PASHMINA DES AMOURS DE PYRENE) Prod et prop : Mme REYNAUD-MILLET Martine

• CLASSE INTERMEDIAIRE MALE •

762 VALENTIN DE HILLSBURY LOF : 100905/09127 - id : 250269610982359 né le 14/02/2024 ((CH) TEENANGEL TROUBLE MAKER x TELULAH SHIREEN EL SHAM) Prod : Mme DI FRANCESCO Sabine, Prop : Mmes MARION Sophie / DI FRANCESCO Sabine

763 VIENS JE T EMMENE DE LA BARONNERIE DES CUILLERDIER LOF : 101039/09084 - id : 250269591044399 né le 01/01/2024 (READY PLAY AGAIN DES JOYAUX DU MAS ENCHANTE x SALOME DE LA BARONNERIE DES CUILLERDIER) Prod : Mme M. CUILLERDIER Marie-France et Frédéric, Prop : Mme CABOCHE Katia

• CLASSE OUVERTE MALE •

764 ULYANO FOR YOU DE MORGANAN'DHO LOF : 099368/09050 - id : 250269591510595 né le 25/06/2023 (L'ORIENT-INSTANT-DYNASTIQUE DE MORGANAN'DHO x RUNWAY YOU BE ANGELO DE MORGANAN'DHO) Prod : M. IRIART Pascal, Prop : Mme ROBERT Micheline

765 UNIVERS MISTER DE FU XING (dit Mike) LOF : 099009/09051 - id : 250268600387205 né le 09/07/2023 (SAN-GOU-KU DE FU XING x REN SHU DE FU XING) Prod : Mmes JAFFARD Valérie / JOLY Sonia, Prop : Mme CUZIOLO Patricia

766 USHIMI DU DOMAINE DES JOYAUX TIBETAINS LOF : 098415/08993 - id : 250269100327518 né le 20/04/2023 (PRINCE CHARMANT DU DOMAINE DES JOYAUX TIBETAINS x NICE TO MEET YOU TAIHE DIAN (DITE NINA)) Prod et prop : Mme RICARD Brigitte

• CLASSE CHAMPION MALE •

767 (CH) UPSTANDING OVATION DE HILLSBURY LOF : 099423/09036 - id : 250269610792147 né le 01/07/2023 ((CH) TEENANGEL TROUBLE MAKER x (CH) TEENANGEL LOOK AND LIKE) Prod : Mme DI FRANCESCO Sabine, Prop : Mmes MARION Sophie / DI FRANCESCO Sabine

• CLASSE VETERAN MALE •

**768 NAM KHA DES MATINS DU PECH** LOF : 077268/07898 - id : 250269802696175 né le 13/02/2017 (*HOLARAFARA-VAMOS D'OYA SHIVO x GABI*) Prod et prop : Mme HARMAND-BADEUIL Catherine

• CLASSE BABY FEMELLE •

**769 ANGEL OF LEGENDARY TIBETAN** LOF : 103660 - id : 250269592004653 née le 25/05/2025 (*SUNSHINE DU LAC DE CUPIDON x ULTRA PAEONIA OF LEGENDARY TIBETAN*) Prod : Mme M. YOK Sandrine et Yanirath, Prop : M. YOK Yanirath

• CLASSE PUPPY FEMELLE •

**770 VANESSA ASSARMANDI** PKR : ? - id : 616099120115708 née le 16/01/2025 (*AZZARO ARSSAMANDI x MIRABELKA ARSSAMANDI*) Prod : Mme SAMECKA Edyta , Prop : Mme COUSINAT Murielle

• CLASSE JEUNE FEMELLE •

**771 VALENTINA DE HILLSBURY** LOF : 101763 - id : 250269611149793 née le 19/07/2024 (*TEENANGEL SHOW MUST GO ON x PIXIE DUST MADE IN ALBIZZIA*) Prod : Mme DI FRANCESCO Sabine, Prop : Mme SOSPEDRA-SANCHEZ Myriam

**772 VANILLE DES AMOURS DE PYRENE** LOF : 102470 - id : 250268781551681 née le 18/11/2024 (*USHIMI DU DOMAINE DES JOYAUX TIBETAINS x PASHMINA DES AMOURS DE PYRENE*) Prod et prop : Mme REYNAUD-MILLET Martine

**773 VICTORIA'S SECRET DE HILLSBURY** LOF : 101275/14097 - id : 250269611067316 née le 19/04/2024 (*TOM TERRIFIC SHIREEN EL SHAM DES TRESORS DE TANHANKARA x TEENANGEL SHIREEN EL SHAM SAMANTHA FOX*) Prod : Mme DI FRANCESCO Sabine, Prop : Mmes MARION Sophie / DI FRANCESCO Sabine

• CLASSE INTERMEDIAIRE FEMELLE •

**774 UGUETTE DE HILLSBURY** LOF : 100477/13973 - id : 250269610890828 née le 29/10/2023 (*TEENANGEL TAKE A LOOK x TEENANGEL SEASON*) Prod : Mme DI FRANCESCO Sabine, Prop : Mme LECLERCQ Carine

**775 VAIANA TAMATOA DES PRINCESSES DE L'ORB** LOF : 100749 - id : 250268781224876 née le 09/02/2024 (*TOMMY DES PRINCESSES DE L'ORB x OPALE DES PRINCESSES DE L'ORB*) Prod et prop : Mme JACQUET Virginie

**776 VIVA LA PEPA DE HILLSBURY** LOF : 101274/14082 - id : 250269611067322 née le 19/04/2024 (*TOM TERRIFIC SHIREEN EL SHAM DES TRESORS DE TANHANKARA x TEENANGEL SHIREEN EL SHAM SAMANTHA FOX*) Prod : Mme DI FRANCESCO Sabine, Prop : Mmes MARION Sophie / DI FRANCESCO Sabine

**777 V'QUEEN OF LEGENDARY TIBETAN (dite Queen)** LOF : 101203/14087 - id : 250269591531997 née le 12/05/2024 (*(CH) SUNSHINE DU LAC DE CUPIDON x BETTY BOOP Z KOJCA COLI*) Prod : Mme M. YOK Sandrine et Yanirath, Prop : M. YOK Yanirath

• CLASSE OUVERTE FEMELLE •

**778 MANDARIN GARDEN'S SAMDUP DAWA** LOF : 093602/13581 - id : 250269100290673 née le 29/10/2021 (*LASHALIMAR FIRE STORM x MANDARIN GARDEN'S ORIENTAL OPALINE*) Prod : Mme EGNER-HEINTZ Elisabeth, Prop : Mme HARMAND-BADEUIL Catherine

**779 PINKIE LOVE DES JOYAUX DU MAS ENCHANTE** LOF : 086633/12743 - id : 250268600226669 née le 29/11/2019 (*NIMLOTH OF AI HUONG LAN'S DREAMS x JUST I LOVE YOU DES JOYAUX DU MAS ENCHANTE*) Prod : Mme FERRIER Sabine, Prop : M. Mme JEULLAIN Rémi / ROCCHIA Sylvie

• CLASSE CHAMPION FEMELLE •

**780 (CH) THALYA DU DOMAINE DES JOYAUX TIBETAINS (dite TESS)** LOF : 096936/13697 - id : 250269100334505 née le 18/08/2022 (*POUR LE MEILLEUR TAIHE DIAN x NICE TO MEET YOU TAIHE DIAN*) Prod et prop : Mme RICARD Brigitte

• NE CONCOURANT PAS FEMELLE •

**781 GABI** LOF : 057927/09857 - id : 250269500414246 née le 05/03/2011 (*ELIOT DES PTITS BOUTS DE CHIENS x BIANCA DES PTITS BOUTS DE CHIENS*) Prod : Mme DELMART Sylvie, Prop : Mme HARMAND-BADEUIL Catherine

**782 JAMYANG DES MATINS DU PECH** LOF : 070207/11006 - id : 250269802510275 née le 15/11/2014 (*GOLDEN BOY DU VAL DE NIANING x GABI*) Prod et prop : Mme HARMAND-BADEUIL Catherine

**EPAGNEUL TIBETAIN**

Juge : M. ESCOFFIER Jean-Louis

• CLASSE PUPPY MALE •

**783 ASKO DE DAME NATURE** LOF : 014299 - id : 250269611379175 né le 06/04/2025 (*OSLO DES TERRES DE BOURGUENAILLES x ROSSOLIS DE DAME NATURE*) Prod : Mme FLORECK BEGUINOT Caroline, Prop : Mlle GUICHARD Lorraine

• CLASSE JEUNE MALE •

**784 VIZIR D'ELOCERA PARCK** LOF : 013982 - id : 250268781189817 né le 15/06/2024 (*PEPITO MI CORAZON DE LA VALOUBIERE x LOBSANG PARTY ALL NIGHT*) Prod : Mme LEBRETON Frédérique, Prop : Mme MONTIEL Géraldine

**TERRIER DU TIBET**

*Juge : M. ESCOFFIER Jean-Louis*

• CLASSE OUVERTE FEMELLE •

**785 WANGMO LHAMO KHUMBU FROM HEAVEN'S EARTH** LOSH : 01369110 - id : 967000010590679 née le 17/04/2023 (*PAGPA KATOSHA BEN VON NAMA-SHU x RINCHEN LHAMO GHADEN KHYI*) Prod : Mlle VAN BEETHOVEN Anne, Prop : Mme CHANUT Chantal

**CHIHUAHUA à Poil Court**

*Juge : M. OLIVEIRA Rui*

• CLASSE BABY MALE •

**786 A WOODY BOBY DES GENTILS COQUELICOTS** LOF : 108925 - id : 250269611305527 né le 25/04/2025 (*UTHER PENDRAGON DE L'ARBRE DES BATAILLES x VOXEL UX T JOLIE JOLIE*) Prod et prop : Mme MARCHAL Catherine

• CLASSE BABY FEMELLE •

**787 A WYWY CHERIE DES GENTILS COQUELICOTS** LOF : 108949 - id : 250269611305526 née le 03/05/2025 (*UTHER PENDRAGON DE L'ARBRE DES BATAILLES x VOXEL UX ROBIN QUEEN*) Prod et prop : Mme MARCHAL Catherine

• CLASSE JEUNE FEMELLE •

**788 MODO DI VITA AGLAIYA** UKU : 0627035 - id : 990000010086893 née le 20/04/2024 (*EDENAS KIDS ROYAL SNOW x MODO DI VITA MIO ANGELO E DEVILO*) Prod : Mme SHABELNIKOVA Tetiana, Prop : Mme COMBET Peggy

(C) **789 VALHALLA DE LA VALLEE DES AYMARAS** LOF : 107359 - id : 250269101320984 née le 14/09/2024 (*JET SET'S BLUE STAR ULTIM COMBAT x SCARLETT DE LA VALLEE DES AYMARAS*) Prod : Mmes GROSSET Valerie et Mégane, Prop : Mme MAKAREWICZ Muriel

• CLASSE OUVERTE FEMELLE •

**790 ULYANA DES PETITS FLAMBOYANTS** LOF : 101996/19708 - id : 250269591326892 née le 11/03/2023 (*RIO DU DOMAINE SAN SEBASTIAN x ROSA NERA DES MILLE ET UNE PATTE*) Prod et prop : Mme COMBET Peggy

**CHIHUAHUA à Poil Long**

*Juge : M. OLIVEIRA Rui*

• CLASSE BABY MALE •

**791 ALIBABA DE L'EMPIRE DE GANESH** LOF : 108858 - id : 250268781809369 né le 24/05/2025 (*DONAMI SOLEIL SOLEIL x CHIRUITA ROSAMUNDA-PL*) Prod et prop : M. ROBIN Adrien

• CLASSE PUPPY FEMELLE •

**792 ALICIA GIRL ON FIRE OF BLUE MOON'S DIAMOND** LOF : 108119 - id : 250269591385265 née le 08/02/2025 (*ROMEO DES PETITES PERLES ENCHANTEES x IRIS MAGIC FLOWER MELISSA*) Prod et prop : Mme ZERBONE Céline

**793 LOOKUM MISTINGUETT-PL** LOI : ROI 25/39116 - id : 380260059053878 née le 10/02/2025 (*LOOKUM MEWTWO-PC x LOOKUM WHERE IS MY MIND*) Prod : Mme SIEHAN Alona, Prop : Mme LEVRON Marie-Yasmine

• CLASSE OUVERTE FEMELLE •

**794 PLATINUM KID KYARI** BCU : 218011449 - id : 900255000585869 née le 23/08/2023 (*FABULOUS TYSON SECRET OF IRINY x FAMILNAYA TSENNOST NICOLE PERSI*) Prod : M. KAHADUNOA E, Prop : Mme ROBIN Maryline

**CAVALIER KING CHARLES SPANIEL Blenheim**

*Juge : M. OLIVEIRA Rui*

• CLASSE INTERMEDIAIRE MALE •

**795 VAGABOND DU DOMAINE DE LA FLEUR DE LYS** LOF : 189264 - id : 250269591735409 né le 10/02/2024 (*TREMENDOUS OF AN EXCELLENT CHOICE x SHIVA DU DOMAINE DE LA FLEUR DE LYS*) Prod : Mmes LE CORRE Lucette et Angélique, Prop : Mme LE CORRE Angélique

• CLASSE OUVERTE MALE •

**796 UN BONBON AU MIEL DU PETIT MONDE DE BRIGALANE** LOF : 182529/18072 - id : 250268780629441 né le 07/02/2023 (*ROI-DE-COEUR OF SEVIJEAN'S x PIMPRENELLE DU PETIT MONDE DE BRIGALANE*) Prod et prop : Mme LEMPEREUR Françoise

• CLASSE PUPPY FEMELLE •

797 ALTESSE ROYALE DU CASTEL DES PETITS COEURS LOF : 196378 - id : 250269611415610 née le 07/04/2025 ((CH) ROCK STAR DU MAS ENSOLEILLE x RAVAGE SAUVAGE DU CASTEL DES PETITS COEURS) Prod et prop : Mme LAMARQUE Laurette

• CLASSE JEUNE FEMELLE •

798 VERITABLE AMOUR DU CASTEL DES PETITS COEURS LOF : 194076 - id : 250269611211430 née le 16/11/2024 (ILANG-ILANG ZGRAIA NADZEI x TENNESSEE DU CASTEL DES PETITS COEURS) Prod et prop : Mme LAMARQUE Laurette

• CLASSE INTERMEDIAIRE FEMELLE •

799 VERLAINE DES TENTATIONS DIVINES LOF : 188684 - id : 250268780930252 née le 23/01/2024 (TIME AFTER TIME STYLE ORGANDI x O'MAHONY DES TENTATIONS DIVINES) Prod et prop : Mme LAGARDE Sandrine

CAVALIER KING CHARLES SPANIEL Ruby - Noir & Feu

Juge : M. OLIVEIRA Rui

• CLASSE JEUNE MALE •

800 VEGAS DU CASTEL DES PETITS COEURS LOF : 191222/18500 - id : 250269611188919 né le 26/05/2024 (TOZZI VOM DER RITER KRONEN x TOUCH THE HOPE DU REGNE DES FLAMMES) Prod et prop : Mme LAMARQUE Laurette

• CLASSE INTERMEDIAIRE MALE •

801 KYOTO PRIDE OF ALEMARGO'S UKU : 0620191 - id : 900263000163076 né le 11/01/2024 (GRAND SLAM IL VOM ERLNBACHER-HEMMERICH x BOLIVIA PRIDE OF ALEMARGO'S) Prod : Mme STETSYUK Tetiana, Prop : Mme CARTON Sabine

802 VALERIAN DE PASSERIPHANE LOF : 189865/18437 - id : 250268781184960 né le 19/03/2024 (ULYSSE DE PASSERIPHANE x OUMARANI DE PASSERIPHANE) Prod : M. Mme JAUFFRET Patrice et Alix, Prop : M. STERNFELD Martial

803 VERY SPICY DU JARDIN DE CLAIRE LOF : 189545/18412 - id : 250268781222005 né le 03/03/2024 (SHOW MUST GO ON DE LA GEODE x SHANA DE MANAELE) Prod et prop : Mme MEYER Française

• CLASSE OUVERTE MALE •

804 RUSSKIY DZHEKPOT STYLE LOF : 186635/17965 - id : 643110800280703 né le 08/08/2022 (AMOUAGE FLEUR INVISIBLE MAPPY x RUSSKIY DZHEKPOT NEFRITOVAYA ZVEZDA) Prod : M. Mme DYATCHINA, Prop : Mme BRASSEUR Stéphanie

• CLASSE INTERMEDIAIRE FEMELLE •

805 VANILLE DU CASTEL DES PETITS COEURS LOF : 188626 - id : 250269611055627 née le 02/02/2024 (TI AMO DU CASTEL DES PETITS COEURS x TELLEMENT BELLE DE LA GEODE) Prod et prop : Mme LAMARQUE Laurette

CAVALIER KING CHARLES SPANIEL Tricolore

Juge : M. OLIVEIRA Rui

• CLASSE PUPPY MALE •

806 ABSOLUTELY FABULOUS STYLE ORGANDI LOF : 195842 - id : 250269101180020 né le 24/03/2025 (YRONIC DU CHATEAU NOBLESSE x PETITE POMPADOUR STYLE ORGANDI) Prod : M. PISSAVY Charlie, Prop : Mme LAGARDE Sandrine

807 APOLLON DU CASTEL DES PETITS COEURS LOF : 196377 - id : 250269611415586 né le 07/04/2025 ((CH) ROCK STAR DU MAS ENSOLEILLE x RAVAGE SAUVAGE DU CASTEL DES PETITS COEURS) Prod et prop : Mme LAMARQUE Laurette

• CLASSE OUVERTE MALE •

808 UN PETIT ROI OF SEVIJEAN'S LOF : 183900/18131 - id : 250269591192007 né le 12/01/2023 (ROI-DE-COEUR OF SEVIJEAN'S x OPEN YOUR HEART OF SEVIJEAN'S) Prod : Mme ABRAHAM Séverine, Prop : Mme CARTON Sabine

• CLASSE INTERMEDIAIRE FEMELLE •

809 VIKKY-QUEEN DES TERRES DE L'INFINI LOF : 189331/30244 - id : 250269610969454 née le 13/03/2024 (O'SULLIVAN DES TENTATIONS DIVINES x TENNESSE DU CLOS DE COMPOSTELLE) Prod : Mme MANZONI Magali, Prop : Mlle CHATEIGNIER Sarah

PEKINOIS Moins de 4 Kg

Juge : M. JEVNE Frode

• CLASSE CHAMPION MALE •

810 (CH) SAINT EMILION DES PRINCES DES CEVENNES LOF : 020676/04028 - id : 250269610088953 né le 20/05/2021 (LITTLE BUDDHA DE L'ANTRE DU DRAGON x PADME DE L'ANTRE DU DRAGON) Prod et prop : Mme MALABREDA Stéphanie

• CLASSE OUVERTE FEMELLE •

- 811 **UNE PERLE RARE DES PRINCES DES CEVENNES** LOF : 020843/04408 - id : 250269101130433 née le 01/04/2023 ((CH) SUNRISE DRAGON ALLAN x (CH) PERLE-DE-LUNE DES PRINCES DES CEVENNES) Prod et prop : Mme MALABREDA Stéphanie

**PEKINOIS 4 Kg et plus**

*Juge : M. JEVNE Frode*

• CLASSE JEUNE MALE •

- 812 **VVINTER IS COMING DES DIAMANTS IMPERIAUX** LOF : 020985 - id : 250268781551856 né le 19/11/2024 (BELLABLAKE HE WHO DAIRS x DYNASTYS STARS LANTANA) Prod : M. CORDIER Dimitri, Prop : Mme MALABREDA Stéphanie

• CLASSE INTERMEDIAIRE MALE •

- 813 **URKAN J M'S VAGAB** LOF : 020900/04076 - id : 250269610890125 né le 27/11/2023 (LITTLE BUDDHA DE L'ANTRE DU DRAGON x SHANGHAI DE WOUNDED KNEE) Prod et prop : Mme CLEENEWERCK Brigitte

• CLASSE OUVERTE MALE •

- 814 **UN JOLI PRINCE DU CAILLOU BLANC** LOF : 020870/04073 - id : 250268780656440 né le 16/07/2023 (MERITOROUS REAL AVENTURE x KLERKSHOF PRETTY WOMAN) Prod : M. CAIVEAU Michel, Prop : Mme BERNABE Pascale

• CLASSE CHAMPION MALE •

- 815 (CH) **UN RHUM ARRANGE DES PRINCES DES CEVENNES** LOF : 020839/04060 - id : 250269101130559 né le 01/04/2023 ((CH) SUNRISE DRAGON ALLAN x (CH) PERLE-DE-LUNE DES PRINCES DES CEVENNES) Prod et prop : Mme MALABREDA Stéphanie

• CLASSE INTERMEDIAIRE FEMELLE •

- 816 **VALAR MORGHULIS DES PRINCES DES CEVENNES** LOF : 020921/04427 - id : 250269101230931 née le 01/04/2024 ((CH) SAINT EMILION DES PRINCES DES CEVENNES x (CH) PERLE-DE-LUNE DES PRINCES DES CEVENNES) Prod et prop : Mme MALABREDA Stéphanie

- 817 **VOTRE MAJESTE DU PRIEUR AUX COMTES** LOF : 020969/04426 - id : 250268781437961 née le 23/05/2024 ((CH) FOLLOW ME JUST PERFECT x FOLLOW ME ONE-MORE-TIME) Prod : MM MENARD Patrick / LEBREUILLY Sébastien, Prop : Mme CLEENEWERCK Brigitte

**EPAGNEUL JAPONAIS Moins de 4 Kg**

*Juge : M. JEVNE Frode*

• CLASSE JEUNE FEMELLE •

- (C) 818 **VIZERIA DES RIZIERES D'HA TAY** LOF : 005741 - id : 250269101248568 née le 13/11/2024 (SHINJU AKIRA SUMITERU PRINC x ULINE DES RIZIERES D'HA TAY) Prod : Mme SANSON Karine, Prop : Mme LE CORRE Angélique

**EPAGNEUL NAIN CONTINENTAL (PAPILLON)**

*Juge : M. JEVNE Frode*

• CLASSE PUPPY MALE •

- 819 **AXEL DU CHATEAU DE PEYRE** LOF : 020456 - id : 250269300043244 né le 21/03/2025 (AZART PRINCEPS x NANDAKA BABY GIRL D'EUSKADI) Prod et prop : Mme BOUSQUET Monique

• CLASSE INTERMEDIAIRE MALE •

- 820 **VITO THE TOUCH OF MADNESS** LOF : 019792/03127 - id : 250268600410390 né le 07/03/2024 (TOSCA x TERRIS UNICUM DZHINA LOLLOBRIGIDA) Prod et prop : Mlle COURTIAL Céline

• CLASSE OUVERTE MALE •

- 821 (CH) **AZART PRINCEPS** BCU : 0776001225 - id : 112060000114962 né le 02/09/2022 (SHIK I SHARM ENRIKI SWEET BOY x SHIK I SHARM EVA BLESING QUENN) Prod : Mme MILHALOVA Maksim, Prop : Mme BOUSQUET Monique

- 822 (CH) **CASA MADICO'S VAMOS A LA PLAYA** LOSH : 01355533 - id : 967000010500194 né le 27/06/2022 (MI DILIVA'S A THOUSAND YEARS x NIGHTFIRE'S U ARE MY DARK ANGEL) Prod : Mme DEVISSER Marleen, Prop : Mlle CASSANDRI Mathilde

- 823 **LUCAS PES WAPI MARIA SIRRAH** SPK : 1825 - id : 900113001412697 né le 27/07/2019 (WENLIN'S CRAFTED WITH CARE x GRACE KELLY MARIA SIRRAH) Prod : Mme KROSLAKOVA Maria, Prop : Mlle BRICHAU Delphine

• CLASSE CHAMPION MALE •

- 824 (CH) **OPALAS TAURAPILIS** LSVK : PA 1024/22 - id : 992000002456643 né le 03/11/2022 (TALISMAN MARGENIS x ZELANDIJA TAURAPILIS) Prod : Mme KULIESIENE Ilana, Prop : Mme BONNY Emeline

- 825 (CH) TRESOR COEUR VAILLANT DES CHAMPS D'AVAT** LOF : 018527/02999 - id : 250268780183955 né le 29/03/2022 (*BILLY NO REGRETS JUST LOVE OF ROYAL BUDDIES x MAJOLIE DES JOLIS MORPHOS D'EUGENIE*) Prod : Mme M. BIJASSON Caroline / RIVOLLIER-GRUAZ, Prop : Mme CRIHANA Delia
- **CLASSE VETERAN MALE** •
- 826 NOE DU CHATEAU DE PEYRE** LOF : 015726/02717 - id : 250269811377717 né le 18/05/2017 (*INDI DE BEL DAHLIA x GLADYS DU CHATEAU DE PEYRE*) Prod et prop : Mme BOUSQUET Monique
- **CLASSE JEUNE FEMELLE** •
- 827 OCCITANIA FURRY TAILS VERITY** LOF : 020282 - id : 250269611517131 née le 20/12/2024 (*OPALAS TAURAPILIS x RUN JOY INCREDIBLE IRMA*) Prod et prop : Mme BONNY Emeline
- **CLASSE INTERMEDIAIRE FEMELLE** •
- 828 ULHYA BABY GIRL D'EUSKADI** LOF : 019588/03662 - id : 250269610939074 née le 13/11/2023 (*MAGIC SUNRISE KRENDELJ x R'JAZZ BABY GIRL D'EUSKADI*) Prod : Mme CARDOLETTI Brigitte, Prop : Mme DUPONT Corine
- **CLASSE OUVERTE FEMELLE** •
- 829 ULTRA BELLA LA ROYALE DAISY DE LA NUIT DES PAPILLONS** LOF : 019566/03628 - id : 250268781057011 née le 20/10/2023 (*SOPRANO BEL CANTO DES JOLIS MORPHOS D'EUGENIE x ALL ABOUT ME OF ZEPPO'S WEIM*) Prod : Mme DEVAUX Carole, Prop : Mme CRIHANA Delia
- 830 URSULA DU CHATEAU DE PEYRE** LOF : 019393/03605 - id : 250269300289979 née le 11/07/2023 (*DITRYSIA'S ORION OUR WINNING STAR x NANDAKA BABY GIRL D'EUSKADI*) Prod et prop : Mme BOUSQUET Monique

### BOULEDOGUE FRANÇAIS Bringé

Juge : Mme LAURENT Annick

- **CLASSE OUVERTE MALE** •
- 831 U'MARS DU DIEUDONNE** LOF : 130633/16620 - id : 250269590999840 né le 07/10/2023 (*M.J DU DIEUDONNE x SHANNONE-LEE DU DIEUDONNE*) Prod et prop : Mme SIERRA D'ADDARIO Leticia
- **CLASSE JEUNE FEMELLE** •
- 832 VALENCIA** LOF : 131940/23722 - id : 250269591804179 née le 16/04/2024 (*SHERKAN x SHANNEL*) Prod : Mlle ROSSAT BASTIAN Jessica, Prop : Mme BASTIAN Amandine
- 833 VALENTINA DU VAL DE CAPSIL** LOF : 133887 - id : 250269591386992 née le 15/10/2024 (*AVIGDORS SERVILUS x SHOSHANA DU VAL DE CAPSIL*) Prod et prop : Mme FORGUE Chantal
- 834 VALHALLA BCBG BELLE CARRURE BELLE GUEULE** LOF : 134443 - id : 250269591877499 née le 22/11/2024 (*FARRUQUITO x SHAKIRA BCBG BELLE CARRURE BELLE GUEULE*) Prod et prop : Mme DARMAND Emmanuelle
- 835 VANINA DU DIEUDONNE** LOF : 134232 - id : 250269591370626 née le 21/12/2024 (*U'OPTIMUS PRIMAL DU DIEUDONNE x RAWETTE RAMASSEUSE DU DIEUDONNE*) Prod : Mme SIERRA D'ADDARIO Laeticia, Prop : Mme SIERRA D'ADDARIO Leticia
- 836 VENUS BCBG BELLE CARRURE BELLE GUEULE** LOF : 133630 - id : 250269591784088 née le 11/06/2024 (*FARRUQUITO x TIRAMISU BCBG BELLE CARRURE BELLE GUEULE*) Prod : Mme DARMAND Emmanuelle, Prop : Mme GEERTS Christine
- **NE CONCOURANT PAS FEMELLE** •
- 837 REMIEL DU PARADIS D'HIBISCUS** LOF : 117095 - id : 250268743728692 née le 29/12/2020 (*NEFER-JOSHUA DU BERCEAU DES LOUPS-ANGES x NAEBEL DU CLOS DES CAPRICES DU SUD*) Prod : Mme ROUDIER Laëticia, Prop : Mme GODEFROY Florence

### BOULEDOGUE FRANÇAIS Fauve

Juge : Mme LAURENT Annick

- **CLASSE BABY MALE** •
- 838 ARLO LE MEGALO DES FEUILLEUSES** LOF : 135641 - id : 250269611591876 né le 25/05/2025 (*ARMS OF LAZARUS MORPHEUS LE MAGNIFIQUE x URCELINE DEESSE AFFRIOLANTE DES FEUILLEUSES*) Prod : Mme MASSON Isabelle, Prop : Mme PAILLOUX Hélène
- **CLASSE JEUNE MALE** •
- 839 AIR FORCE ONE DE L'EMPIRE DES HELL'S** LOF : 134170 - id : 250269611211072 né le 01/01/2025 (*R'MAX SHAMROCK COTTAGE x SARA*) Prod : Mme MARCHADOUR Elodie, Prop : Mme DARMAND Emmanuelle
- **CLASSE PUPPY FEMELLE** •
- 840 ALBA DES PETITS SOLEILS DE CAMARGUE** LOF : 134401 - id : 250268780871116 née le 21/01/2025 (*RUTILANT DES JOYAUX DE LA VALLEE x SOLEILLADE DE LA MAISON DES DEMOISELLES*) Prod et prop : Mme COMBET Christelle

• CLASSE JEUNE FEMELLE •

- 841 **VEGA DE LA ROUBINE DU ROY** LOF : 133947 - id : 25026969739282 née le 16/11/2024 (*LANCELOT SILBERN RAUCH x PEPITE DOR DES JOYAUX DE LA VALLEE*) Prod et prop : Mme HAREL Ghislaine
- 842 **VITANI DE LA ROUBINE DU ROY** LOF : 133945 - id : 250269699721581 née le 16/11/2024 (*LANCELOT SILBERN RAUCH x PEPITE DOR DES JOYAUX DE LA VALLEE*) Prod : Mme HAREL Ghislaine, Prop : Mme PAILLOUX Hélène
- 843 **VOXAN BCBG BELLE CARRURE BELLE GUEULE** LOF : 134816 - id : 250269591874317 née le 10/11/2024 (*FARRUQUITO x POLARIS BCBG BELLE CARRURE BELLE GUEULE*) Prod et prop : Mme DARMAND Emmanuelle

• CLASSE OUVERTE FEMELLE •

- 844 **UGUETTE DE LA ROUBINE DU ROY** LOF : 129694 - id : 250269699651822 née le 03/07/2023 (*KELVIN KLYAIN SILBERN RAUCH x PEPITE DOR DES JOYAUX DE LA VALLEE*) Prod et prop : Mme HAREL Ghislaine
- 845 **URAKEN-ULMA DE L'ALZINE DE SAINT MARTIN** LOF : 128612 - id : 250268780403750 née le 17/04/2023 (*TIBERIO OF GOLD GIANT x SHIKA DE LA COMBE AUX SALAMANDRES*) Prod : M. QUINTANA José, Prop : M. Mme QUINTANA José et Nathalie
- 846 **UTAH-USKA DE L'ALZINE DE SAINT MARTIN** LOF : 128611 - id : 250268780403828 née le 17/04/2023 ((*CH*) *TIBERIO OF GOLD GIANT x SHIKA DE LA COMBE AUX SALAMANDRES*) Prod : M. QUINTANA José, Prop : M. Mme QUINTANA José et Nathalie

**BOULEDOGUE FRANÇAIS Blanc et Bringé (Caille)**

Juge : Mme LAURENT Annick

• CLASSE BABY MALE •

- 847 **AL'CAPONE DU PARADIS D'HIBISCUS** LOF : 135334 - id : 250269101380934 né le 07/06/2025 (*TELL ME WHY DU VAL DE CAPSIL x UZZIEL DU PARADIS D'HIBISCUS*) Prod : Mme ROUDIER Laetitia, Prop : M. LEFEVRE Stéphane
- 848 **ANGUS DU PARADIS D'HIBISCUS** LOF : 135332 - id : 250269101380922 né le 07/06/2025 (*TELL ME WHY DU VAL DE CAPSIL x UZZIEL DU PARADIS D'HIBISCUS*) Prod : Mlle ROUDIER Laetitia, Prop : Mme GODEFROY Florence

• CLASSE OUVERTE MALE •

- 849 **SAMY DE LA BASTIDE DES ANGES** LOF : 121440/15841 - id : 250269590569746 né le 02/10/2021 (*ORGUEIL EPHEMERE DU MANOIR MONDAIN x NAOMI CAMPBELL DE LA BASTIDE DES ANGES*) Prod et prop : Mme ROUSSEAUX Laurence

• CLASSE CHAMPION MALE •

- 850 **(CH) TALISMAN DU VAL DE CAPSIL** LOF : 126245/16196 - id : 250269591239272 né le 18/09/2022 ((*CH*) *A'VIGDORS TERZO x (CH) MARIE CURIE DE SIETE LAGUNAS*) Prod et prop : Mme FORGUE Chantal

• CLASSE VETERAN MALE •

- 851 **(CH) LEON OSKAR DU FIACRE DU BARRY** LOF : 082732/12517 - id : 250268500878787 né le 21/05/2015 (*DEMETRIOS DES LEGENDES MINIERES x HOT THUNDER DU DOMAINE DE LIANA*) Prod et prop : Mme LAIR Anne

• CLASSE BABY FEMELLE •

- 852 **ALASKA DU DOMAINE DE CHARROI** LOF : 135298 - id : 250269611546640 née le 28/04/2025 (*REDBULL DU DOMAINE DE CHARROI x OK DES ANGES DU DOMAINE D'EYWA*) Prod : Mme M. SAVONA Sandra et Jérôme, Prop : M. SAVONA Jérôme

- 853 **AMY** LOF : 135431 - id : 250269611546397 née le 02/06/2025 (*REDBULL DU DOMAINE DE CHARROI x SHANNEL*) Prod : Mme ROSSAT BASTIAN Jessica, Prop : Mme BASTIAN Amandine

• CLASSE JEUNE FEMELLE •

- 854 **VANDAA DU DOMAINE DE CHARROI** LOF : 133382 - id : 250269591838338 née le 28/08/2024 (*SOPRAH DE LA MAISON DES DEMOISELLES x RAYBAN DU DOMAINE DE CHARROI*) Prod : Mme M. SAVONA Sandra et Jérôme, Prop : M. SAVONA Jérôme

- 855 **VICTOIRE DE LA BASTIDE DES ANGES** LOF : 133408 - id : 250268781368044 née le 15/09/2024 (*SAMY DE LA BASTIDE DES ANGES x ROSE PAILLETTE DES COTEAUX ROUGES*) Prod et prop : Mme ROUSSEAUX Laurence

• CLASSE INTERMEDIAIRE FEMELLE •

- 856 **VERLINOTTE DU PARADIS D'HIBISCUS** LOF : 132380/23682 - id : 250268781014601 née le 23/03/2024 (*TRAFALGAR DU PARADIS D'HIBISCUS x TANYS-ZIFER DE LA LIZONIERE*) Prod : Mme ROUDIER Laetitia, Prop : Mme ROUDIER Laëtitia

• CLASSE CHAMPION FEMELLE •

- 857 **(CH) RUBY-AMOUR-ETERNELLE DES TERRES DE FRASNES** LOF : 116053/21756 - id : 250268723113038 née le 25/10/2020 ((*CH*) *LEON OSKAR DU FIACRE DU BARRY x NUANCE-DE-GUESS DES TERRES DE FRASNES*) Prod : Mme LESAGE Stéphanie, Prop : Mme LAIR Anne

## CARLIN Fauve à Masque Noir **SPÉCIALE**

Juge : M. KARCHER Christian

### • CLASSE BABY MALE •

**858 AS-DE-COEUR DU DOMAINE DE PALADINE** LOF : 032987 - id : 250269591959895 né le 15/05/2025 (MONTES AURI L'ARC x WRAP ME IN DREAMS DE LOS NINIOS) Prod et prop : Mme RIVIERE Lucille

### • CLASSE JEUNE MALE •

**859 VENDEUR-DE-REVE DU DOMAINE DE PALADINE** LOF : 032652 - id : 250269591402007 né le 23/11/2024 (MONTES AURI ARCHI x SAMANTHA DU DOMAINE DE PALADINE) Prod et prop : Mme RIVIERE Lucille

### • CLASSE CHAMPION MALE •

**860 (CH) MONTES AURI L'ARC** RKF : 6196799 - id : 643000000114560 né le 05/04/2021 (4 SHOWPAWS BORN TO BE THE. WINNER x PERSIK BIS SMAK BADGLEY MISCHKA) Prod : Mme CHEKALENKO Elena, Prop : Mme RIVIERE Lucille

### • CLASSE VETERAN MALE •

**861 (CH) NATHANADLER DE LA POP D'ELO** LOF : 021411/03463 - id : 250268731948493 né le 05/06/2017 (FIRE NIGHT OF MY OLD DREAM x J'ADORE DU PARFUM DES LAVANDES) Prod : Mlle LAVILLE Eloïse, Prop : Mme BOURDAIRE Nathalie

### • CLASSE PUPPY FEMELLE •

**862 ALABAMA DU DOMAINE DE PALADINE** LOF : 032883 - id : 250269591451421 née le 13/03/2025 (UN BRIN D'AUDACE DU DOMAINE DE PALADINE x THAT LOVE DU DOMAINE DE PALADINE) Prod et prop : Mme RIVIERE Lucille

### • CLASSE JEUNE FEMELLE •

**863 VEUVE-CLICQUOT DU DOMAINE DE PALADINE** LOF : 032414 - id : 250269591390873 née le 23/07/2024 (DIABOLBRIC'S POWERSLAVE x THAT LOVE DU DOMAINE DE PALADINE) Prod et prop : Mme RIVIERE Lucille

### • CLASSE INTERMEDIAIRE FEMELLE •

**864 U-LAGERTHA DU DOMAINE DE PALADINE** LOF : 031688/06221 - id : 250269591037161 née le 21/10/2023 (DIABOLBRIC'S POWERSLAVE x REINA ANDALUZA DES GARDIENS DE L'INDALO) Prod et prop : Mme RIVIERE Lucille

### • CLASSE OUVERTE FEMELLE •

**865 NUCA'S NORD FANGORIA** LOE : 2630440 - id : 941000027344234 née le 18/03/2022 (LOS CHATOS DEL NORTE VANQUISER x LOS CHATOS DEL NORTE SAVANNAH SUNRISE) Prod : Mme SANTIAGO PIER Mercedes, Prop : Mme MONCADA Nuria

### • CLASSE CHAMPION FEMELLE •

**866 (CH) UMBRELLA DU DOMAINE DE PALADINE** LOF : 030883/06223 - id : 250269591007866 née le 02/05/2023 (MONTES AURI L'ARC x MONTES AURI RUBY) Prod et prop : Mme RIVIERE Lucille

## BOSTON TERRIER **SPÉCIALE**

Juge : M. KARCHER Christian

### • CLASSE PUPPY MALE •

**867 ANGE SWEETIES DOGGIES** LOF : 017293 - id : 250269611508355 né le 13/03/2025 (ELITE BOSTON VAULT OF HEAVEN x TOPAZE SWEETIES DOGGIES) Prod et prop : Mme MUTIN Maryline

### • CLASSE JEUNE MALE •

**868 VADIM DE LA CLOSERIE D'EMILOU** LOF : 017069 - id : 250269699733553 né le 25/11/2024 (POPEYE OF PENNY PARK x SHANELLE DE LA CLOSERIE D'EMILOU) Prod et prop : Mme CLAUDE Lucette

### • CLASSE INTERMEDIAIRE MALE •

**869 ROCKY BALBOA DJ FOR LIFE JR** : 73996 Bst - id : 688038000310470 né le 01/04/2024 ((CH) BOSTON STYLE VADIM BRIGHT HANDSOME x BETTY GENTLEMEN'S STYLE) Prod : M. STANISIC Nemanja, Prop : M. PEREZ Mathieu

### • CLASSE OUVERTE MALE •

**870 AKHENATON DJ FOR LIFE JR** : 73925 - id : 688038000310449 né le 26/02/2024 ((CH) BOSTON STYLE VADIM BRIGHT HANDSOME x BEAUTY DJ FOR LIFE) Prod : M. NEMANJA Stanisic, Prop : M. PEREZ Mathieu

**871 OREO DE LA LEGENDE DE L'ARCHER** LOF : 010091/01985 - id : 250269608154049 né le 19/05/2018 (IYANKEE DE LA LEGENDE DE L'ARCHER x BRAMLEY'S PENNY LANE) Prod : M. CHOPINAUD Jean-Claude, Prop : Mme MALTERRE Micheline

- 872 TAIKO DE L'ESPRIT DU CHIEN** LOF : 014354/01990 - id : 250269610293144 né le 05/01/2022 (*MOI EROS DE L'ESPRIT DU CHIEN x OBSESSION DE L'ESPRIT DU CHIEN*) Prod : Mme MOURIER Stéphanie, Prop : M. SANTACANA Robin
- 873 THAI DU CASTELLE SAINT CLAIRE** LOF : 015268/02000 - id : 250269591124153 né le 17/09/2022 (*POPEYE OF PENNY PARK x MALAURY DU CASTELLE SAINT CLAIRE*) Prod : Mme AGIUS Valérie, Prop : Mme BUG Christine
- 874 UNIVERS DE LA COLLINE AUX CROCS D'OR** LOF : 015570/02078 - id : 250269591438382 né le 11/01/2023 (*SANGHA DE L'ESPRIT DU CHIEN x ROLLS ROYCE BY LOVE DE LA COLLINE AUX CROCS D'OR*) Prod : Mme SARRIAS Virginie, Prop : Mme PERALTA SARRIAS Virginie
- 875 US MARSHAL DE L'AIGE DE LA TOURNELLE** LOF : 016037/02062 - id : 250269610558493 né le 20/07/2023 (*ZAPA'S DISTINGUISHED MANHATTAN x R'MIONNE LE RUBIS DE L'AIGE DE LA TOURNELLE*) Prod et prop : Mme JOLY Adeline

• **CLASSE CHAMPION MALE** •

- 876 (CH) UGOLIN SWEETIES DOGGIES** LOF : 015954/02046 - id : 250269610546200 né le 11/03/2023 (*OPUS SWEETIES DOGGIES x MARYLOU SWEETIES DOGGIES*) Prod et prop : Mme MUTIN Maryline

• **CLASSE PUPPY FEMELLE** •

- 877 AGATE SWEETIES DOGGIES** LOF : 017290 - id : 250269611249700 née le 08/03/2025 (*UGOLIN SWEETIES DOGGIES x TWILIGHT SWEETIES DOGGIES*) Prod et prop : Mme MUTIN Maryline

• **CLASSE JEUNE FEMELLE** •

- (C) **878 VERITE DE LA COLLINE AUX CROCS D'OR** LOF : 016840 - id : 250269591404965 née le 06/08/2024 (*ROLEX MON BIJOU DE L'ESPRIT DU CHIEN x ROLLS ROYCE BY LOVE DE LA COLLINE AUX CROCS D'OR*) Prod : Mme SARRIAS Virginie, Prop : Mme PERALTA SARRIAS Virginie

- 879 VERONE SWEETIES DOGGIES** LOF : 016745 - id : 250269610697006 née le 30/06/2024 (*OPUS SWEETIES DOGGIES x PIN UP SWEETIES DOGGIES*) Prod et prop : Mme MUTIN Maryline

• **CLASSE INTERMEDIAIRE FEMELLE** •

- 880 VALESKA DE L'ESQUISSE SAUVAGE** LOF : 016690/03122 - id : 250269611199520 née le 09/03/2024 (*ANVIRE DOROZHE DENEG x R HIER ENCORE DE L'ESQUISSE SAUVAGE*) Prod : Mme BRUNEL Julie, Prop : M. VIGNON Mickaël

- 881 VICKY DE L'ESPRIT DU CHIEN** LOF : 016583/03121 - id : 250269611058457 née le 10/05/2024 (*SANGHA DE L'ESPRIT DU CHIEN x TI AMO BORGOMANERO DE L'ESPRIT DU CHIEN*) Prod : Mme MOURIER Stéphanie, Prop : M. VIGNON Mickaël

• **CLASSE OUVERTE FEMELLE** •

- 882 SCARLET OVERKILL DE L'ESPRIT DU CHIEN** LOF : 013606/02744 - id : 250268743697889 née le 12/06/2021 (*(CH) BALTIMORE BOSTONSKA ODYSEA x ODE A L AMOUR DE L'ESPRIT DU CHIEN*) Prod et prop : Mme MOURIER Stéphanie

- 883 (CH) TI AMO BORGOMANERO DE L'ESPRIT DU CHIEN** LOF : 014836/02992 - id : 250269610539050 née le 03/05/2022 (*ROLEX MON BIJOU DE L'ESPRIT DU CHIEN x ODE A L AMOUR DE L'ESPRIT DU CHIEN*) Prod et prop : Mme MOURIER Stéphanie

- 884 TOPAZE SWEETIES DOGGIES** LOF : 015504/02972 - id : 250269610560916 née le 20/12/2022 (*OPUS SWEETIES DOGGIES x NESSY SWEETIES DOGGIES*) Prod et prop : Mme MUTIN Maryline

- 885 ULIANA DE LA COLLINE AUX CROCS D'OR** LOF : 016199/03077 - id : 250269591523278 née le 04/09/2023 (*OZ BY LOVE DE LA COLLINE AUX CROCS D'OR x SHUPA CHUPS DE LA COLLINE AUX CROCS D'OR*) Prod : Mme SARRIAS Virginie, Prop : Mme PERALTA SARRIAS Virginie

- 886 UNE ELEGANCE RARE DITE ELLY DE L'ESPRIT DU CHIEN** LOF : 015970/03095 - id : 250269610786754 née le 30/07/2023 (*SKITTLES DE LA COLLINE AUX CROCS D'OR x ODE A L AMOUR DE L'ESPRIT DU CHIEN*) Prod et prop : Mme MOURIER Stéphanie

• **CLASSE CHAMPION FEMELLE** •

- 887 (CH) SEXY GIRLY SWEETIES DOGGIES** LOF : 013047/02703 - id : 250269608938289 née le 05/02/2021 (*OPUS SWEETIES DOGGIES x JOYEUSE SWEETIES DOGGIES*) Prod et prop : Mme MUTIN Maryline



# 10<sup>e</sup> GROUPE

Lévriers

## LEVRIER AFGHAN **SPÉCIALE**

Juge : M. VUORINEN Jarmo

### • CLASSE PUPPY MALE •

**888 ALADIN DES GARDIENS DE COTE D'ARGENT** LOF : 027949 - id : 250269699738609 né le 25/02/2025 (POPSTAR x OPALINE DES GARDIENS DE COTE D'ARGENT) Prod : Mme FOURGS Céline, Prop : Mme WIERRE Ghislaine

### • CLASSE INTERMEDIAIRE MALE •

**889 VAMOS A LA PLAYA DE HILLSBURY** LOF : 027873 - id : 250269610935129 né le 19/05/2024 ((CH) GOLDDRAGON LEGENDARY SILVERCHAR x (CH) TOUCH-OF-PARADISE ZENDAYA DE HILLSBURY) Prod : Mme DI FRANCESCO Sabine, Prop : Mmes MARION Sophie / DI FRANCESCO Sabine

### • CLASSE CHAMPION MALE •

**890 (CH) ALPHAVILLE'S REAL MEN WEAR KILTS** LOE : 2430454 - id : 752096700080123 né le 25/10/2017 (MANDINAH KALABALIKEN I BENDER x ALPHAVILLE'S HELLO KITTY) Prod : Mme LJUNGKVIST Yvonne, Prop : Mme ANGULO MONTOYA Eva

**891 (CH) GALLAHAD'S VALLEY OF VALHALLA** LOF : 027815/04993 - id : 620098102311717 né le 13/01/2022 (OSHANAMEH'S LIKE FATHER LIKE SON x SWEET FANTASY MELUSINE) Prod : Mme RUFINO Luisia, Prop : Mme TARPEA Bernadette

**892 (CH) ULTIMATE SCANDAL DE HILLSBURY** LOF : 027817/05004 - id : 250269610719442 né le 15/04/2023 ((CH) JUST A QUESTION OF TIME DE HILLSBURY x SOMEBODY TO LOVE DE HILLSBURY) Prod : Mme DI FRANCESCO Sabine, Prop : Mmes MARION Sophie / DI FRANCESCO Sabine

### • NE CONCOURANT PAS MALE •

**893 ALPHAVILLE'S THE MARROK** LOE : 2497541 - id : 752093200086378 né le 09/10/2019 (SULIMAN POETIC JUSTICE x SHYLO BRYKAAR ALPHAVILLE MOONSTRUCK) Prod : Mme LJUNGKVIST Yvonne, Prop : Mme ANGULO MONTOYA Eva

### • CLASSE OUVERTE FEMELLE •

**894 HAWKEYE'S SPIRIT QUEEN OF THE NIGHT** SKKS : 46039/2023 - id : 752094100202469 née le 29/08/2023 (SPIRIT RIDGE BOLD RULER OF CELEBRE x JANGEL'S WHAT A DREAM) Prod : M. ONELL Helmer, Prop : Mme ANGULO MONTOYA Eva

## SALUKI **SPÉCIALE**

Juge : M. VUORINEN Jarmo

### • CLASSE JEUNE MALE •

**895 SHAMILAH ARABIAN'S VADJIM BADAWISHAMAR ALADDIN** LOF : 004830 - id : 250268781439074 né le 05/05/2024 ((CH) DAHAQIN EYAB MUSTANSIRIYAH SHAMILAH x (CH) DAHAQIN FAQIRAH SHAMILAH) Prod et prop : Mme AUBOUER Isabelle

### • CLASSE INTERMEDIAIRE MALE •

**896 (CH) UMBRO AL SAIF MAJAL** LOF : 004809/01189 - id : 250269610938420 né le 13/11/2023 (LAGS LATIFHA LAURIAN x ASHLEY LUMIJA) Prod et prop : Mme DANGUY Cécile

### • CLASSE OUVERTE MALE •

**897 SHAMILAH ARABIAN'S TALQAH HAB EL RIH KUYALAN** LOF : 004742 - id : 250268780409594 né le 06/08/2022 (SHAMILAH ARABIAN'S PADRONS IMMAGE MIST MAHATMA x (CH) DAHAQIN FAQIRAH SHAMILAH) Prod et prop : Mme AUBOUER Isabelle

**898 TARESH-ALMAS AL FIRDOUS** LOF : 004726/01162 - id : 250269610431836 né le 02/07/2022 (JABAR-VAHEED AL FIRDOUS x LAAIBAH-WAZEERAH AL FIRDOUS) Prod : Mme CHUAT Shera, Prop : Mme LAURES Joëlle

• CLASSE CHAMPION MALE •

899 (CH) SAHBIB AL SAIF MAJAL LOF : 004596/01141 - id : 250269608945837 né le 10/05/2021 ((CH) YALAMEH PHIL x (CH) JELHAM N'AGZIR) Prod et prop : Mme DANGUY Cécile

• CLASSE VETERAN MALE •

900 (CH) SHIRAZ SALMANAZAR SAPHIR LOF : 004370/01085 - id : 982000400044600 né le 27/08/2016 ((CH) OMEN DALET DAVIR OF SAHARA x (CH) SHIRAZ KHALIYA) Prod : M. Mme EDWARDS Mikael et Elena, Prop : Mme SAURET Mickaële

• CLASSE PUPPY FEMELLE •

901 ANAHITA ASALAM DU CLOS DE MICKALOIC LOF : 004843 - id : 250269591382078 née le 11/03/2025 (AZIZ YAMAK x OLLAYA ROYA DU CLOS DE MICKALOIC) Prod et prop : Mme SAURET Mickaële

• CLASSE JEUNE FEMELLE •

902 SHAMILAH ARABIAN'S VADDUDA YAYA JEZIREH ANAZEH LOF : 004829 - id : 250268781439066 née le 05/05/2024 ((CH) DAHAQIN EYAB MUSTANSIRIYAH SHAMILAH x (CH) DAHAQIN FAQIRAH SHAMILAH) Prod et prop : Mme AUBOUER Isabelle

• CLASSE OUVERTE FEMELLE •

903 SUMMERTIME DE BALKH LOF : 004632/01359 - id : 250269100197313 née le 20/07/2021 (CANAPUS LUCAS x CANAPUS ISOLDE) Prod : M. Mmes DUMAS Gérald, Huguette et Fabienne, Prop : Mme SAURET Mickaële

904 USKA AL SAIF MAJAL LOF : 004814/01404 - id : 250269610938478 née le 13/11/2023 (LAGS LATIFHA LAURIAN x ASHLEY LUMIJA) Prod et prop : Mme DANGUY Cécile

• CLASSE CHAMPION FEMELLE •

905 (CH) ASALAM SHIRAZ SABBABH LOF : 004583/01353 - id : 250269590609158 née le 04/05/2021 (NAMDAR ROYA HAR KALA RACHI x SHIRAZ PERLE D'AYALA) Prod : Mme M. LE LUC Marie-Sandrine / BARBREAU Yves, Prop : Mme M. BARBREAU Sandrine et Yves

906 (CH) UMBRA AL SAIF MAJAL LOF : 004815/01405 - id : 250269610938308 née le 13/11/2023 (LAGS LATIFHA LAURIAN x ASHLEY LUMIJA) Prod et prop : Mme DANGUY Cécile

• CLASSE VETERAN FEMELLE •

907 (CH) JELHAM N'AGZIR LOF : 004188/01244 - id : 250269606349155 née le 03/09/2014 (KURIIRIN HUICHOL NAVAJO x MAD SQUARE GARDEN ENORA) Prod : Mlle DUMONT Magali, Prop : Mme DANGUY Cécile

BARZOI

Juge : M. DUPAS Jean-Jacques

• CLASSE INTERMEDIAIRE MALE •

(C) 908 VEL DARKHAN VELIKYI VOIN DES SVORAS DE LA CENTAURESSE LOF : 018283 - id : 250269610840455 né le 08/01/2024 (CARL LEWIS MAJOVE BOHEMIA x RITA TZARINA DES SVORAS DE LA CENTAURESSE) Prod : Mme VERRECCHIA Virginie, Prop : Mme BASSET Carine

• CLASSE CHAMPION MALE •

909 (CH) THUNDER CRACK DE L'HERMITAGE D'EOLE LOF : 017993/03197 - id : 250269100308142 né le 19/02/2022 (APRIORI LUXURY ZVEZDNYI x NARUSHA DE L'HERMITAGE D'EOLE) Prod : Mme GUILLON Sylvie, Prop : Mme HAUTOT Daisy

• CLASSE CHAMPION FEMELLE •

910 (CH) TAMARA D LEMPICKA DU CLOS DE MICKALOIC LOF : 018020/03734 - id : 250269590774238 née le 20/03/2022 ((CH) MOSSEIEV DU COT-REGNIER x (CH) LILYA LIVADIA DU CLOS DE MICKALOIC) Prod et prop : Mme SAURET Mickaële

IRISH WOLFHOUND

Juge : M. DUPAS Jean-Jacques

• CLASSE JEUNE FEMELLE •

(C) 911 VERY PRETTY D'ARDALIE LOF : 007012 - id : 250269591001724 née le 04/05/2024 (OWEN-GARY OF MUMA x PANOJA OF MUMA) Prod : Mme BERGES Isabelle, Prop : Mme GEERTS Christine

• CLASSE OUVERTE FEMELLE •

912 (CH) SYMPHONY DU MAS DE CANTEPERDRIX LOF : 006616/01597 - id : 250269591195734 née le 14/12/2021 (JUSTIN D'HARCOURT x LOLA D'HARCOURT) Prod : Mme M. HURET Marie-Christine et J.C., Prop : Mme HURET Marie-Christine

**913 UNE HISTOIRE D AMOUR DU MAS DE CANTEPERDRIX** LOF : 006865/01634 - id : 250269591524809 née le 08/05/2023 (*RHAPSODY DE LA MASCOTTE COURONNEE x PAS SI VITE DU MAS DE CANTEPERDRIX*) Prod : Mme M. HURET Marie-Christine et J.C., Prop : Mme HURET Marie-Christine

## GALGO ESPAGNOL

Juge : M. VUORINEN Jarmo

### • CLASSE OUVERTE MALE •

**914 PITUFO** LOE : RRC 0193252 - id : 941000023475450 né le 24/04/2019 (*FARRUQUITO DE BENIEL x FIONA*) Prod et prop : Mme WILHELM HUDSON Claire

## GREYHOUND

Juge : M. DUPAS Jean-Jacques

### • CLASSE JEUNE FEMELLE •

**915 VALENTINA SKY DES TERRES DE MOIRA** LOF : 009754 - id : 250269591952024 née le 05/09/2024 (*SOBERS CASSIUS x OVALIE RED PANTHER DES SABLES D'ELODIE*) Prod et prop : Mme MAUREL Perrine

## WHIPPET SPÉCIALE

Juge : M. VUORINEN Jarmo

### • CLASSE BABY MALE •

**916 AARON DE LA ROMANCE DES DAMOISEAUX** LOF : 061642 - id : 250268781867527 né le 15/05/2025 (*YOHJI YAMAMOTO OF GENTLE MIND x ZERO TO ONE OF GENTLE MIND*) Prod et prop : Mme BOURGET Sabine

**917 APOLLON OF ROYAL FRAGRANCE** LOF : 061504 - id : 250269101181186 né le 01/05/2025 (*NEC PLUS ULTRA DU MANOIR DE LA GRENOUILLE x THE FIRST LADY OF ROYAL FRAGRANCE*) Prod et prop : Mme RAUX Elodie

**918 ARSEN OF ROYAL FRAGRANCE** LOF : 061495 - id : 250269101181869 né le 28/04/2025 (*AANISTON REDEFINING TOP CLASS x SECRET TREASURE OF ROYAL FRAGRANCE*) Prod et prop : Mme RAUX Elodie

### • CLASSE JEUNE MALE •

**919 VIVO PER LEI DE LA ROMANCE DES DAMOISEAUX (dit Yummy)** LOF : 060710 - id : 250268781598453 né le 22/09/2024 (*YOHJI YAMAMOTO OF GENTLE MIND x ZERO TO ONE OF GENTLE MIND*) Prod : Mlle BOURGET Sabine, Prop : Mme FERRANDON-LANIEL Sandrine

### • CLASSE INTERMEDIAIRE MALE •

**920 SUGAR HOUSE URIEL** LOF : 059642/10254 - id : 250268781051467 né le 31/12/2023 (*TOM SAWYER DE L'ORLYNE DE STANDERLING x RESPECT ARETHA OF VICTORIA'S GAMBLE*) Prod : Mme MONCADA-RIESCO Nuria, Prop : Mme RAUX Elodie

**921 (CH) VOTRE HONNEUR DE LA ROMANCE DES DAMOISEAUX** LOF : 059693/10277 - id : 250268781228785 né le 22/02/2024 (*YOHJI YAMAMOTO OF GENTLE MIND x NOBLESSE DE LA ROMANCE DES DAMOISEAUX*) Prod et prop : Mme BOURGET Sabine

### • CLASSE OUVERTE MALE •

**922 R'DE RIEN DES JARDINS DE BECKY** LOF : 054010/09754 - id : 250268600288244 né le 10/07/2020 (*LOHENGRIN OF VICTORIA'S GAMBLE x LHYMNE A LAMOUR DES JARDINS DE BECKY*) Prod : M. Mme CHAVIGNY L. et C. / DERICAND-ROUGEAULT, Prop : Mme FOLLAIN Estelle

**923 SAVANNAH'S DREAM TRUMAN** LOF : 056908/10043 - id : 250269610414852 né le 16/06/2022 (*LOOK AT ME OF ALWAYS UNLIMITED x SAVANNAH'S DREAM MIDNIGHT SUMMER DREAM*) Prod : Mme M. THUOT Ursula et Patrice, Prop : Mme MATHIEU Lucile

(C) **924 ULTRON DE LA BASTIE D'HUCAROC** LOF : 059109 - id : 250268780894500 né le 01/10/2023 (*SILVER D'OBILIM x RIO*) Prod : Mme HUQUE-MASSART Carline, Prop : Mme BARTHE Michèle

**925 (CH) VELVET DE LA ROMANCE DES DAMOISEAUX** LOF : 059695/10284 - id : 250268781228836 né le 22/02/2024 (*YOHJI YAMAMOTO OF GENTLE MIND x NOBLESSE DE LA ROMANCE DES DAMOISEAUX*) Prod et prop : Mme BOURGET Sabine

### • CLASSE TRAVAIL MALE •

**926 MALOCITO TORERO CAMOMILLO** LOF : 056705/10009 - id : 250268600370820 né le 10/04/2022 (*EL NINIO MOSQUITO x NADAU ARROSA DE CASTELMORE*) Prod : M. Mme LE PANN Steven / NOCQUARD Leïla, Prop : Mme VILLEMAGNE-RIVET Amandine

**927 (CH) SANDRO DE L'ORLYNE DE STANDERLING** LOF : 055138/09831 - id : 250269802909723 né le 02/01/2021 ((CH) *SECRET LEGENDS ILLARIO'S x (CH) NAIDE DE LA CASCADE D'ORION*) Prod : M. THIMOLEON Stéphane, Prop : Mlle MARION Christine

• CLASSE CHAMPION MALE •

**928 (CH) YOHJI YAMAMOTO OF GENTLE MIND** VDH : WCD 7459 - id : 276098108516801 né le 28/07/2022 (*DANDY II OF GENTLE MIND x UPPER MOUNTAIN DEFENDING THE LINE AT DEVLNN*) Prod : M. BARTUSCH Hans-Joachim, Prop : Mme BOURGET Sabine

• CLASSE BABY FEMELLE •

**929 ABSOLUTELY IRRESISTIBLE OF ROYAL FRAGRANCE** LOF : 061505 - id : 250269101181957 née le 01/05/2025 (*NEC PLUS ULTRA DU MANOIR DE LA GRENOUILLE x THE FIRST LADY OF ROYAL FRAGRANCE*) Prod et prop : Mme RAUX Elodie

**930 AMAZING STAR OF ROYAL FRAGRANCE** LOF : 061497 - id : 250269101181827 née le 28/04/2025 (*AANISTON REDEFINING TOP CLASS x SECRET TREASURE OF ROYAL FRAGRANCE*) Prod et prop : Mme RAUX Elodie

**931 ANTINEA OF KENZO** LOF : EN COURS - id : 250269101260275 née le 04/05/2025 (*KENZO x VEGA*) Prod : M. PAYEN Stéphane, Prop : Mme PORTUGAL-SILVEIRA Paula

**932 APOTHEOSE DE LA ROMANCE DES DAMOISEAUX** LOF : 061640 - id : 250268781867616 née le 15/05/2025 (*YOHJI YAMAMOTO OF GENTLE MIND x ZERO TO ONE OF GENTLE MIND*) Prod et prop : Mme BOURGET Sabine

• CLASSE JEUNE FEMELLE •

**933 IMPUL'S GARDEN ANOTHER BEAUTIFUL PRINCESS** LOF : 061164 - id : 250268781670007 née le 09/01/2025 (*BOHEMIAN SYMPHONY PEAKY THOMAS SHELBY x IMPUL'S GARDEN SECRET CRUSH*) Prod : Mme ALLARD Sarah, Prop : Mme VILLEMAGNE-RIVET Amandine

**934 VENT DESSABLES DU DOMAINE DES CHOJNACKI** LOF : 061056 - id : 250268781521740 née le 22/12/2024 (*NATURATAS KARMA KRISHNA x NESSUN DORMA DU DOMAINE DES CHOJNACKI*) Prod : Mmes CHOJNACKI Michele / BERTIERI, Prop : M. Mme RIPERT Florent et Marie

(C) **935 VIC DE LA ROMANCE DES DAMOISEAUX** LOF : 060611 - id : 250268781439855 née le 10/07/2024 (*PHILOSOPHE DE LA ROMANCE DES DAMOISEAUX x MAM'ZELLE DE LA ROMANCE DES DAMOISEAUX*) Prod : Mme BOURGET Sabine, Prop : M. AGNEL Philippe

**936 VISITE ROYALE DE L'ORLYNE DE STANDERLING** LOF : 060873 - id : 250268781521809 née le 02/10/2024 (*LE ROI DE COEUR DE L'ORLYNE DE STANDERLING x PAMELA BARNES EWING DE L'ORLYNE DE STANDERLING*) Prod : M. THIMOLEON Stéphane, Prop : Mme CARTER Corinne

**937 VOTRE ALTESSE DE LA ROMANCE DES DAMOISEAUX** LOF : 061226 - id : 250268781598721 née le 29/09/2024 (*YOHJI YAMAMOTO OF GENTLE MIND x NOBLESSE DE LA ROMANCE DES DAMOISEAUX*) Prod et prop : Mme BOURGET Sabine

• CLASSE INTERMEDIAIRE FEMELLE •

**938 SUGAR HOUSE UP TO GO ON** LOF : 059650/12908 - id : 250268781051496 née le 31/12/2023 (*TOM SAWYER DE L'ORLYNE DE STANDERLING x RESPECT ARETHA OF VICTORIA'S GAMBLE*) Prod : Mme MONCADA RIESCO Nuria, Prop : Mme MONCADA Nuria

**939 UNIX** LOF : 059536/12899 - id : 250269591513075 née le 25/11/2023 (*TIME TO BE THE BEST DU DOMAINE ROSE CHARDON x SAGE COMME UNE IMAGE DES FILLES D'EOLE*) Prod : Mme FONT Sylvia, Prop : Mme KRIEDEL Guilaine

**940 VAGUE D'AMOUR DU DOMAINE ROSE CHARDON** LOF : 060141/12947 - id : 250269591813645 née le 18/06/2024 (*AMADO MON MIRACLE x TIME OFF MY LIFE DU DOMAINE ROSE CHARDON*) Prod : Mme FILIPP Sophie, Prop : Mme AJGNER Sophie

**941 VERITABLE AMOUR OF ROYAL FRAGRANCE** LOF : 059618/12892 - id : 250269101196412 née le 15/02/2024 (*RUN TO VICTORY DES ALIZES DE MAELYN x PHILTRE D AMOUR OF ROYAL FRAGRANCE*) Prod et prop : Mme RAUX Elodie

**942 VILLA MEDICIS DE LA ROMANCE DES DAMOISEAUX** LOF : 059691/12917 - id : 250268781203540 née le 04/02/2024 (*YOHJI YAMAMOTO OF GENTLE MIND x UNIQUE OF GENTLE MIND*) Prod et prop : Mme BOURGET Sabine

• CLASSE OUVERTE FEMELLE •

**943 DONATELLA OF GENTLE MIND** VDH : 7682 - id : 276098108762579 née le 23/07/2023 (*DANDY II OF GENTLE MIND x H. EVELYNE OF GENTLE MIND*) Prod : MM. BARTUSCH / KHAN / DEMMERLING, Prop : Herr. KHAN Bilal

**944 DREAMWORLD SYMPHONIE VENUS** LOF : 059847/12898 - id : 250269591777639 née le 02/04/2024 (*SECRET LEGENDS ILLARIO'S x SYMPHONIE DU CEDRE ENCHANTE*) Prod : Mme GALVAN RAMIREZ Gabriela, Prop : Mme GALVAN Gabriela

- 945 SECRET LEGENDS UPON A REVENGE** LOF : 059523/12853 - id : 250269101111918 née le 30/09/2023 (*TOM SAWYER DE L'ORLYNE DE STANDERLING x REVENGE'S MECIA-LOPES-DE-HARO*) Prod : M. NICOLAS Vincent, Prop : M. Mme THIMOLEON Stéphane / CHOJNACKI Michèle
- 946 (CH) SOUVERAINE DE LA ROMANCE DES DAMOISEAUX** LOF : 055199/12380 - id : 250268743890971 née le 02/06/2021 (*LOTUS VON HOEHENZOLLER x INTIMITE DE LA ROMANCE DES DAMOISEAUX*) Prod et prop : Mme BOURGET Sabine
- 947 TIME OFF MY LIFE DU DOMAINE ROSE CHARDON** LOF : 057138/12726 - id : 250269699608762 née le 24/05/2022 (*AANISTON CHASING WHITE HAIRS x JUSTE DIVA DU MANOIR DE LA GRENOUILLERE*) Prod : Mme FILIPP Sophie, Prop : Mme AJGNER Sophie
- 948 TOPAZE IMPERIALE WILD RACING** LOF : 057090/12600 - id : 250269699605152 née le 01/07/2022 (*JOKER DES FIELDS DU REAL x RAGGAMUFFIN DU DOMAINE ROSE CHARDON*) Prod : Mme SAUVAGE Rosalia, Prop : Mme HANGARD Aurélie
- 949 UNFORGETTABLE SWEETNESS OF ROYAL FRAGRANCE** LOF : 058290/12754 - id : 250269101094579 née le 28/04/2023 (*CHA CHA CHA x SECRET TREASURE OF ROYAL FRAGRANCE*) Prod et prop : Mme RAUX Elodie
- CLASSE CHAMPION FEMELLE •**
- 950 (CH) OTAUMN FIRST EDITION FIELD DREAM OF ANGELS** LOF : 051212/11876 - id : 250268600213896 née le 03/12/2018 (*NUIT BLANCHE DES PLAINES DES BRUYERES x MONA DE L'EDEN D'ISAWAN*) Prod : Mlle GASSER Fanny, Prop : Mme BOISSEL Carole
- 951 (CH) REINE-DE-COEUR DES JARDINS DE BECKY** LOF : 054015/12112 - id : 250268600287947 née le 10/07/2020 (*LOHENGRIN OF VICTORIA'S GAMBLE x LHYMNE A LAMOUR DES JARDINS DE BECKY*) Prod : M. Mme CHAVIGNY L. et C. / DERICAND-ROUGEAULT, Prop : Mme CHAVIGNY-DERICAND Christelle
- 952 (CH) ZERO TO ONE OF GENTLE MIND** VDH : WCD 6464 - id : 276098106824206 née le 27/07/2019 (*PINNACLE TENNESSEE WHISKEY x YENTLE OF GENTLE MIND*) Prod : M. BARTUSCH Hans Joachim, Prop : Mme BOURGET Sabine
- CLASSE VETERAN FEMELLE •**
- 953 (CH) MAM'ZELLE DE LA ROMANCE DES DAMOISEAUX** LOF : 047699/11348 - id : 250268731675841 née le 18/06/2016 (*JUAN DE LA ROMANCE DES DAMOISEAUX x GUENOLEE DE LA ROMANCE DES DAMOISEAUX*) Prod et prop : Mme BOURGET Sabine

## PETIT LEVRIER ITALIEN

Juge : M. DUPAS Jean-Jacques

### • CLASSE JEUNE MALE •

- (C) **954 ASTALAVISTA GLITZERFLITZER** VDH : DWZB W16433 - id : 276098109019501 né le 02/10/2024 (*DIDELDUM GLITZERFLITZER x WILHELMINE GLITZERFLITZER*) Prod : M. SPIEKERMANN Christoph, Prop : Mme GINESTET Renée

### • CLASSE INTERMEDIAIRE FEMELLE •

- 955 BEAUTY OF SICILIA SAFIRA BLUE ANGEL** BCU : 200-000326 - id : 112060000161877 née le 28/03/2024 (*ORION'S SMOOTH OPERATOR x BEAUTY OF SICILIA GENEVIEVA*) Prod : Mme KRISHTAPOVICH O.S., Prop : Mme GINESTET Renée

### • CLASSE OUVERTE FEMELLE •

- 956 UNA CALATHEA DU DOMAINE DECHANTELOUP** LOF : 013974/02846 - id : 250269591266739 née le 18/08/2023 (*ROMANTIC KISS DU DOMAINE DECHANTELOUP x NUOVA LUNA DU DOMAINE DECHANTELOUP*) Prod : Mme LAVEYSSIERE Fabienne, Prop : M. AGNEL Philippe

### • CLASSE CHAMPION FEMELLE •

- 957 (CH) TOSCANE DES TENDRES CALINS** LOF : 013232/02739 - id : 250269610372865 née le 01/04/2022 (*ONDE DI CHOC DES PIERRES DE JADE x PICCOLINA DES TENDRES CALINS*) Prod et prop : Mme GINESTET Renée

## MAGYAR AGAR

Juge : M. DUPAS Jean-Jacques

### • CLASSE JEUNE MALE •

- 958 VERS LE SOMMET DE LA COLOMBE BEARNAISE** LOF : 000321 - id : 250268781247737 né le 12/07/2024 (*(CH) ADIXATZ MY FUTURE SOUNDS LIKE A FAIRY TALE x (CH) DEVAJ 1976 NEKTAR*) Prod et prop : M. FOURTICQ-TIRE Florent

## AZAWAKH

Juge : M. VUORINEN Jarmo

### • CLASSE OUVERTE MALE •

959 **UDDIN DU HARAS DE CROUZ** LOF : 001661/00355 - id : 250268780948442 né le 06/08/2023 (*INSOLENS EXCELSUS x RHESA DU HARAS DE CROUZ*) Prod : Mme ROLAND Cécile, Prop : Mme HILL Marianne

### • CLASSE CHAMPION MALE •

960 **(CH) TOSSIN OF SILVERDALE** VDH : DWZBAZ1159 - id : 276098108632197 né le 05/06/2022 (*TOMBOUKTOU'S LIYAQAT x GHALIA KEL-ES SUF*) Prod : Mlles PEITHER Hélène / NAUMANN Elisabeth, Prop : Mme HILL Marianne

### • CLASSE VETERAN MALE •

961 **(CH) NAZGUL DU COEUR DES TENEBRES** LOF : 001503/00325 - id : 250268732097989 né le 01/10/2017 (*SIRIUS'EL TAZI HEDER x HASSANIAH DE LA DEHANNAIE*) Prod : M. JACQUES Siegfried, Prop : Mme DANGUY Cécile

## SLOUGHI

Juge : M. VUORINEN Jarmo

### • CLASSE OUVERTE FEMELLE •

962 **TAMANRASET DE LA HORDE D'IFNI** LOF : 002720 - id : 250269101033235 née le 08/04/2022 (*RUMI EL FAWAZ DE LA BERONDIERE x OUEZZANE DE LA HORDE D'IFNI*) Prod : M. ZIDDOUR Christophe, Prop : Mme LEVRON Marie-Yasmine

## LEVRIER POLONAIS

Juge : M. VUORINEN Jarmo

### • CLASSE INTERMEDIAIRE MALE •

963 **GLOSTER AMERSS** PKR : X-15004 - id : 616093902756135 né le 08/05/2024 (*AINHOA D'OTCHOA x DIORA AMERSS*) Prod : M. WITCZAK Lukasz, Prop : Mme GUZEK Dominique

# LISTE DES EXPOSANTS

Mme ABDELLAOUI Marine	466-481
M. AGNEL Philippe 6, rue du Dr Schweitzer 11160 RIEUX MINERVOIS - 06 08 80 56 42	935-956
Mme AGUINI Sonie	544
Mme AJGNER Sophie 7, rue des Oliviers 66450 POLLESTRES - 06 60 77 57 50	940-947
Mme ALFIERI Chantal - 06 45 98 29 83	468
M. ALLAVOINE Pierre-André	521-524-525-529-531-532
Mlle ALLEMAND Amandine	588-589
M. ALVES Jean-Pierre 207, avenue de l'Île de France 84320 ENTRAIGUES SUR SORGUES - 06 25 20 22 71	364
Mme AMARO Annabelle	197
M. AMIEL Bernard	575
M. AMIEL Jean-Luc 31600 MURET	1
Mme ANDRIOT Virginie	224
Mme ANGLES Sylvie	465-471-480
Mme ANGLUO MONTOYA Eva Arenys de Mar Cami Vell del Maltemps, 16-18 casa 3 08350 BARCELONA ESPAGNE - 610 41 60 72	890-893-894
Mme ANTON Alice Les Clayeux 03230 CHEVAGNES - 06 16 94 58 09	652-662
M. AOURAGH Massinissa	124
Mme ARAGON Nadine 9, chemin du Pijoula 11380 PRADELLES CABARDES	711-714
M. ARNAC Mikaël - 07 87 44 68 83	422-433
Mme AUBOUER Isabelle La Renardière 3, rue du Petit Bois Rond 45700 VILLEMANDEUR - 06 32 38 21 14	895-897-902
M. AUTIE Jean-Pierre	576-577
M. AYMARD Alain-Louis 240, chemin de Capou 83600 FREJUS	99-102-147-150
Mme AZOULAY Sonia Le Mont Bego 13 Bis, impasse d'Ormesson 06110 LE CANNET - 06 10 41 96 80	643-645-651
Mme M. BACHET Christine et Patrice Quartier les Gravettes Route de Néoules 83136 ROCBARON - 07 77 32 03 56	81
M. BAEZA Serge	223
Mme BAGARRE Lauriane - 06 79 43 64 93	632
Mme BAILLEUX Carole - 06 78 50 22 44	346-365
Mme BALCOU Magali - 06 28 83 29 80	287
Mme M. BARBREAU Sandrine et Yves 471, chemin de Narbea 64480 USTARITZ	905
Mme BARON Martine - 06 84 19 72 20	91-96
Mme BARTHE Michèle	924
Mme BASSET Carine	908
Mme BASTIAN Amandine	338-341-342-832-853
Mme BATLLE-HUNTER Lynda 311, route d'Alan 31420 AURIGNAC - 05 62 01 27 25	591-592
M. BATS Sébastien Les Barats 40310 PARLEBOSCO - 06 17 80 72 66	301-302-305-307-310-323
Mme BAUDOUY Caroline Mas de l'île 11440 PEYRIAC DE MER - 06 73 21 30 71	248
Mlle BAUDUIN Laura	541
Mme BELTRAN Françoise 6, rue des Aires 34460 CESSENON SUR ORB	745-747
Mme BERNABE Pascale	814
M. BERNARD Olivier	566
M. BERNIER Gérard-EI 11, rue des Thérונים Les Roucans - Réals 34490 MURVIEL LES BEZIERS - 04 67 37 88 71	404-406-409-414-415-416
M. BERTHELOT Vincent Rés. Roland Garros - Bât. A 73, rue Albin Durand 84100 ORANGE - 06 68 79 77 78	317
Mme BERTHEMIN Catherine	17-18-20
M. BERTRAND Guillaume	260
Mlle BERTRAND-DELHAY Manon	8
Mme BESSIERE Michèle 10, rue Tourbelle 34600 BEDARIEUX	312-313
Mme BIANCIOTTO Stéphanie 115, moulin de Candiac RD 139 30600 VESTRIC ET CANDIAC - 06 71 06 66 30	155
Mlle BIOLLET Perrine	259
M. BLAISE Téo	38
Mme BLANCHOT Cindy 144, rue des Eclusiers 34070 MONTPELLIER - 06 21 85 21 73	174
Mme BLANQUIER Magali 8, chemin des Garennes 11200 ST ANDRE DE ROQUELONGUE - 06 18 16 69 60	647-659
Mme BLANQUIER-PHALIP Michèle 24, rue d'Enserune 34440 COLOMBIERS - 06 37 39 28 00	655
Mme BOCCADORO Nathalie 387, route des Mazues 06440 PEILLON - 06 09 39 57 19	618-620-625

<b>Mme BOEUF Stéphanie</b> .....	396
<b>Mme BOHN Sandrine</b> 12, routes de Villersexel 70110 PONT SUR L'OGNON - 06 29 79 17 47 .....	113-121-149-153
<b>Mme BOISSEL Carole</b> 10, rue des Primevères 66180 VILLENEUVE DE LA RAHO - 04 68 55 81 85 .....	950
<b>M. BOLET Gérard</b> .....	257
<b>Mme BONDU Céline</b> - 06 15 73 77 72 .....	74
<b>Mme BONNAMY Janine</b> 177, allée des Chanots St.Hilaire 05260 ANCELLE .....	405
<b>Mlle BONNAUD Pénélope</b> Domaine de Cadel 11800 LAURE MINERVOIS - 06 82 58 72 00 .....	617
<b>MM. BONNET Franck / MARTINS Luis</b> Le Verdeau 2, route de la Croix du Tilleul 87590 ST JUST LE MARTEL - 05 55 39 13 99 .....	689
<b>Mme BONNY Emeline</b> - 06 47 55 10 49 .....	824-827
<b>M. BOREL Benjamin</b> .....	375-378
<b>Mme Mlle BOSSION Virginie et Elodie</b> .....	27-28-84-85-86-639
<b>M. BOUCHARIN Jean-Claude</b> Chemin de Chantoux 63450 LE CREST - 06 73 28 67 22 .....	571
<b>Mme BOUGEANT Adéline</b> .....	151
<b>Mme BOURDAIRE Nathalie</b> Rés. des Akènes - B1 - Appt. 8 28, allée de la Demande 13013 MARSEILLE - 06 37 75 18 43 .....	861
<b>Mme BOURGET Sabine</b> 4, route du Conseiller 19510 LAMONGERIE - 06 09 26 01 30 .....	916-921-925-928-932-937-942-946-952-953
<b>Mme BOURRELLY Alice</b> .....	360
<b>Mme BOUSQUET Monique</b> St Sauveur de Peyre 2, impasse des Sorbiers 48130 PEYRE EN AUBRAC - 06 82 45 69 29 .....	819-821-826-830
<b>Mme BOUYSSIERE Martine</b> .....	557
<b>Mlle BRABANT Ludivine</b> .....	382-386
<b>Mme BRACONNIER Agnès</b> .....	721
<b>Mme BRASSEUR Stéphanie</b> Les Moulis 11300 VILLARZEL DU RAZES - 04 68 31 60 13 .....	804
<b>Mlle BREEDEN Carolyn</b> .....	653-656-663
<b>Mme BRENNER Claudia</b> .....	170
<b>M. BRETTEVILLE Thomas</b> .....	6
<b>Mlle BRICHAU Delphine</b> - 06 22 03 55 54 .....	823
<b>M. BRUN COSME Marcel</b> La Grivatte 38570 THEYS - 06 80 73 22 89 .....	54-239
<b>M. BRUNEL Alain</b> 54, impasse Edmond Rostand 83136 ROCBARON - 06 08 57 40 64 .....	209
<b>Mme BUG Christine</b> 3, rue des Roses 66270 LE SOLER .....	873
<b>Mme CABOCHE Katia</b> 458, rue Albert Bailly 59700 MARCQ EN BAROEUL .....	763
<b>Mlle CABROL Laetitia</b> 2351, route de Maraussan 34500 BEZIERS .....	82
<b>Mme CAFOUREK Katharina</b> .....	555
<b>Mme CAMERA Valérie</b> Mas du Cantaire 30600 VAUVERT - 06 07 59 93 55 .....	463-475-476-477-484-486-488
<b>Mme CANONNE Marine</b> - 06 76 96 66 96 .....	435-436-437-438-492-493-494-495-497
<b>Mme CANTA Sabine</b> .....	609
<b>Mme CAPDEVILLE Emilie</b> - 06 28 79 12 45 .....	598-603
<b>Mme CARAYON Nathalie</b> .....	182-183
<b>M. CARIAT Ludovic</b> .....	291-294-296-297
<b>Mlle CARLINI Soleida</b> 26, rue de la Rocalve 34440 NISSAN LEZ ENSERUNE - 06 35 27 21 62 .....	215-219-221
<b>Mme CARRILLO Prescilla</b> 22, rue Beausoleil 66300 PONTEILLA - 06 02 72 40 61 .....	679
<b>Mme CARTER Corinne</b> .....	551-936
<b>Mme CARTON Sabine</b> .....	801-808
<b>Mme CARU Hélène</b> .....	593
<b>Mme CASAGRANDE Sabrina</b> Le Chevernay 71710 MARMAGNE - 06 13 92 83 61 .....	626-628
<b>Mlle CASSANDRI Mathilde</b> 4, San Césario 20225 CATERI - 06 48 22 71 86 .....	822
<b>M. CAVAGNA Flavien</b> .....	225
<b>M. CENIZO GARCIA Alejandro</b> .....	723
<b>M. CHAMPENOIS Gérard</b> .....	569
<b>Mlle CHAMPION Julia</b> .....	390
<b>Mme CHANUT Chantal</b> Bastide la Figuette 783, chemin de la Clouachière 83390 PIERREFEU DU VAR - 06 82 65 86 13 .....	751-753-785
<b>Mlle CHAPARRO Sabrina</b> - 06 34 14 47 77 .....	227
<b>M. CHARLES Guillaume</b> Domaine des Serres de Lamazade 66260 ST LAURENT DE CERDANS - 06 20 67 23 21 .....	229-230
<b>Mme CHARPENTIER Anissa</b> .....	442-601
<b>Mme CHASSAIN Chantal</b> .....	458-464-467
<b>Mlle CHATEIGNIER Sarah</b> .....	7-809
<b>Mme CHATELARD Bénédicte</b> .....	325

<b>Mme CHAVIGNY-DERICAND Christelle</b> Le Houresté 32360 JEGUN - 06 62 39 70 00.....	107-951
<b>Mme CHENET Nathalie</b> .....	388-389
<b>Mme CHERON Malaurie</b> .....	88
<b>Mme CHRETIEN Lucie</b> Hameau des Hauts de Ste Croix 14, rue Sainte Croix 13350 CHARLEVAL - 06 50 75 46 03.....	611-623
<b>Mme CINQUEUX Virginie</b> - 06 75 77 09 67.....	658
<b>Mme CLAIR Aurélie</b> .....	238-243
<b>Mme CLAUDE Lucette</b> 2, rue des Cerisiers 30210 FOURNES - 06 83 97 32 27.....	868
<b>Mme CLAUDEL Laëtitia</b> 36 B, Grande Rue 25600 NOMMAY - 06 44 39 70 89.....	125
<b>Mme CLAVEL Aurore</b> Mas Augusta Chemin St Joseph 30300 FOURQUES - 06 26 26 11 70.....	12
<b>Mme CLEENEWERCK Brigitte</b> 2, rue des Prairies 34480 PUISSISSON - 06 35 02 70 75.....	749-813-817
<b>Mme CLERY Aude</b> Centre Canin la Grignande Les Prés des Lômes 30620 AUBORD - 06 81 71 25 28.....	171-179
<b>Mme COLAS Angélique</b> Appt. 10 55, allée du Tiers Etat 34070 MONTPELLIER - 06 11 42 62 52.....	496
<b>Mme COLLET Héliène</b> Villa Girouette 306, chemin de l'Aumade Nord 83440 ST PAUL EN FORET.....	258
<b>Mme COMBET Christelle</b> .....	840
<b>Mme COMBET Peggy</b> - 07 77 68 55 71.....	788-790
<b>Mme CONCHON Anaïs</b> Domaine de Chatarain 390 ,chemin de Chatarain 07290 PREAUX - 06 74 95 85 02.....	284-285-286
<b>Mme CONSTANTIN Norbert</b> .....	384-391
<b>Mme COPPA Maurice</b> .....	553
<b>Mme M. COSTANZO Chrystel / BOUCHOUX Stéphane</b> 491, route de Plambois 38490 FITILIEU - 06 45 44 51 79.....	23-25-29-30-157-163
<b>Mme COTTALORDA Danielle</b> 9, rue Dominique Giordano 34200 SETE - 06 99 56 83 46.....	461-487
<b>Mme COTTIER Céline</b> Le Mont Charvet Hameau de la Saugé 38620 VELANNE - 07 60 07 25 61.....	211-213-222
<b>M. COUPET Patrice</b> .....	168
<b>Mlle COURTIAL Céline</b> 18, route de Pont du Château 63510 MALINTRAT - 06 26 43 66 69.....	820
<b>Mme COUSIN Léa</b> - 06 80 75 69 17.....	119
<b>Mme COUSINAT Murielle</b> Campagne Elisa 73, allée du Pastrage 13870 ROGNONAS.....	770
<b>Mme CRIHANA Delia</b> 14, rue des Peupliers 31700 BEAUZELLE - 06 50 25 01 90.....	825-829
<b>Mme CRITELLI Valérie</b> - 06 25 50 68 19.....	453-469-483
<b>Mme CUZIOL Patricia</b> Lot. les Salinkes 18, rue des Fauvettes 11700 PUICHERIC - 06 63 68 36 20.....	765
<b>Mme D ALBUNDO-GORGOS Carine</b> .....	637-648
<b>Mme DAGUE HUGO Isabelle</b> .....	697-752
<b>M. DAIJARDIN Younide</b> .....	190
<b>M. DAMBREVILLE Kévin</b> 7, allée St Exupéry 93390 CLICHY SOUS BOIS - 06 11 05 65 73.....	387
<b>Mme DAMBRY-NEVSKAJA Véra</b> 2704, chemin de la Pèllegrine 83790 PIGNANS - 06 72 28 39 64.....	282-517-518
<b>Mme DANGUY Cécile</b> - 06 98 85 76 77.....	896-899-904-906-907-961
<b>Mme DANTAN Marie-Luce</b> 145, allée des Erables 11400 CASTELNAUDARY - 04 68 23 02 50.....	252
<b>Mme DARMAND Emmanuelle</b> 4100, chemin de l'Amandier 07400 VALVIGNERES - 06 11 90 71 57.....	834-839-843
<b>M. DAVID Jean-Paul</b> .....	253-254-255-256
<b>Mme DE CARLO Eugénie</b> 575, avenue de la Gare 34480 PUISSALICON - 06 45 21 40 27.....	597-606-607
<b>M. DE DECKER Eddy</b> .....	51-64
<b>Mlle DE SAN NICOLAS Angélique</b> - 06 83 95 94 79.....	52-61
<b>Mme DECEBAL Otava</b> .....	181
<b>Mme DECIRON Christine</b> 13, rue des Vendanges 34600 HERPIAN - 06 81 57 87 79.....	266
<b>Mme DEJUAN Anaïs</b> 204, Combe Negre 24260 LE BUGUE - 06 32 02 78 43.....	336-344
<b>Mme DEL TEDESCO Estelle</b> Parc du Château - Bât. C -Appt. 68 3, impasse Jean Chaubet 31500 TOULOUSE - 06 89 16 89 35.....	674-678
<b>Mme DELAYE Isabelle</b> 246 Ter, chemin de la Calvette 30650 ROCHEFORT DU GARD - 06 11 12 00 08.....	35
<b>Mme DELEUZE Nathalie</b> Les Lèbres 90, route du Bois de Paiolive 07460 BEAULIEU - 06 30 48 01 92.....	173-177
<b>Mme DELMARLE Frédérique</b> .....	172
<b>Mlle DEMISSY Elodie</b> .....	161
<b>Mme DESCHAMPS Evelyne</b> - 06 81 96 30 14.....	31-32
<b>M. DESCHAMPS Matthieu</b> .....	560
<b>Mme DESLANDES Valérie</b> .....	547-548
<b>Mlle DESOICHE Anna</b> .....	419
<b>Mme DEUS Karine</b> .....	727-730
<b>Mme DIDNIK Valérie</b> 28, avenue du Dr Jean Médevielle 65150 ST LAURENT DE NESTE - 06 09 49 72 46.....	410-411-417-418-420-421
<b>Mme DIRSCHERL Nicole</b> 3205, route de Tartas 40500 AURICE - 05 58 76 06 56.....	691-692-693-695

Mme DORY Lucie	726
Mme DOS SANTOS MACHADO Belmira 16, rue de Rochefort 23000 GUERET - 06 03 19 35 55	141-144
Mme DRAA Natalie Lieu-dit Pech de la Ginstelle 11130 SIGEAN - 06 31 76 63 59	665-666-667-668-669-670
Mme DRANCOURT Evelyne - 06 88 88 40 29	705
M. DRIEUX David Le Point du Jour 30, les Bouesses 03370 ST SAUVIER - 06 34 63 19 00	498-504
Mlle DROCOURT Mathilde	245
M. DUBOIS Alain	712
Mme DUCOURET Claire	100-101-103-105-106-109
M. DUNWELL Andy	43
Mlle DUPONT Amandine 6 G, rue du Contour à Magnières 71620 BEY - 07 78 15 26 75	214
Mme DUPONT Corine	828
Mme DUSFOUR Nadia	456
Mme DUTRIEUX Reine La Croix 15, chemin du Champs de Nue 46090 ESCLAUZELS - 06 88 29 52 09	69-76
Mme EDOUARD Frédérique 24, rue du Contre Canal 11120 VENTENAC EN MINERVOIS	133-134
Mme EGGER Françoise ABC du Chien 29, Rue Basse 30140 ANDUZE - 04 66 61 79 22	715-717
M. EGLEME Dominique	70
Mlle ESTIENNE Manon	460-478
Mme EURAS Béragère Rés. les Acacias, Bât. D, Appt 51 509, avenue de la Réglise 34070 MONTPELLIER - 06 21 14 83 57	185-187
Mme FACON Anne - 06 14 12 81 68	590
Mme FARJON Audrey 1623, route de Valréas 84290 STE CECILE LES VIGNES - 06 14 40 32 96	216
M. FAVREAU Xavier Villa Villeneuve - St Paul 31540 ST JULIA - 06 60 64 09 11	217
Mme FERRANDON-LANIEL Sandrine - 06 76 21 77 75	919
M. FERRER Jean-Baptiste 26, avenue de l'Occitanie 34310 CAPESTANG - 06 02 69 60 34	489-490
M. FIEROBE Eric 441, CD 31 - Avenue du Moulin 84300 TAILLADES - 06 75 69 10 94	94
Mme FLAMAND Arlette 2, route du Camping 18700 AUBIGNY SUR NERE - 02 48 58 30 79	439-440-441
M. FLENGHI Laurent - 06 15 63 45 44	427
Mlle FLEURY Sandrine - 06 43 87 58 52	57-320-327
Mme FOLLAIN Estelle	922
Mme FONTAINE Evelyne 770, chemin du Mas des Flandres 30670 AIGUES VIVES - 06 85 30 38 22	26
Mme FORGUE Chantal Chemin de Capsil 65200 NEUILH - 05 62 95 89 89	833-850
Mme FORT Evelyne Chemin Ste Christine 83390 CUERS	704-708
M. FOURNIER Max - 06 65 52 15 53	208
M. FOURTICQ-TIRE Florent 11, route du Hameau 64420 ESPOEY - 06 99 05 02 18	140-143-958
Mme FUSTEC MAS Céline Aupigno 34220 RIOLS	58-60-443-444-445-446-447-448-449
Mme GALVAN Gabriela Mas de la Vieille Vigne Chemin des Vignes - Route de Sorède 66700 ARGELES SUR MER - 06 73 89 64 74	944
M. GARDY Frédéric	510-512
Mme GASCH Sabine 90, chemin du Mas de Mirand 34540 BALARUC LE VIEUX - 06 18 61 01 30	311-316
Mme GASTAL Amandine GAEC des Coulons Les Coulons 12430 LE TRUEL - 06 23 83 59 61	49-56-65-67
M. GAUTIER David 206, allée de la Chenaie 74140 EXCENEVEY - 06 22 10 86 62	290-331-345
Mme GEERTS Christine 5892, chemin de Font Mounière 30730 MONTPEZAT - 06 42 39 52 12	836-911
MM. GERONA Ludovic / GANI George - 06 13 25 90 15	129-131-146
Mme GERZAIN Gwennaëlle 19, avenue Calendau 13670 ST ANDIOL - 06 62 48 77 06	90-93
Mlle GILLAN Elona	334-337-340-343-374-377-379-380
M. Mme GILLET Tony / PACALLET Floriane 529, impasse du Bissey 38138 LES COTES D'AREY - 06 40 76 02 91	189-393-394
Mme GINESTET Renée 19, rue Alphonse Daudet 34340 MARSEILLAN - 04 67 77 27 67	954-955-957
Mlle GINON Marie-Raphaëlle 739, route de Baume de Transit 84820 VISAN - 06 40 36 62 51	262-263-265
Mlle GLISE Manon	424-431-432-434
Mme GLOSEK Laurence	395
Mme GODEFROY Florence 94, chemin de Campagne 30250 SOMMIERES - 06 52 67 34 44	837-848
M. GODEL Ch.	47
M. GODINAUD Daniel 3, rue Brumaire 34510 FLORENSAC - 06 62 02 80 85	304
M. GONSALVEZ Bernard 60, rue Châteaubriand 34400 LUNEL - 06 49 01 22 89	561
Mlle GORLIEZ Aurélie 910, chemin des Croix 38260 LE MOTTIER - 06 18 30 44 39	376
Mlle GOUBERT Jade 40, rue de la Palmère 66400 REYNES - 06 65 09 60 09	118
M. GOURDIN Stéphane Domaine les Hauts de St Paul 56, avenue de Tourrettes-sur-Loup 06570 ST PAUL DE VENCE	564-565

<b>Mlle GOURDIOL Fabre</b> 14, rue des Genêts 34230 PUILACHER - 06 88 86 55 58.....	232-234
<b>Mme GRATTON Laurence</b> Lieu-dit Meilliques 300, route de Monheurt 47160 ST LEGER - 06 34 95 56 63.....	159-160
<b>Mme GRENIER Sandrine</b> .....	108
<b>Mme GUERNANE Soraya</b> .....	279
<b>M. GUERNIOU Hubert</b> Kerblouz 22160 CALANHEL - 06 10 77 41 03.....	520
<b>Mlle GUICHARD Lorraine</b> Lespinasse 47290 CANCON - 06 15 14 22 35.....	2-3-783
<b>Mme GUIGNER Maurane</b> - 07 70 59 92 65.....	580
<b>Mme GUILLAUMIN Sabrina</b> - 06 20 53 13 27.....	964-965
<b>Mme GUZEK Dominique</b> 36, rue Honoré Daumier 13280 RAPHELE LES ARLES - 06 81 22 98 22.....	963
<b>Mme GYPTEAU Anaïs</b> .....	261-264
<b>Mme HACHIN Véronique</b> 41, boulevard de la Concorde 13009 MARSEILLE - 06 81 30 24 93.....	710
<b>Mme HALATRE Claire</b> 13, chemin des Vases 11600 VILLEGLEY - 07 66 89 48 46.....	135-148-152
<b>Mme HANAK Natacha</b> .....	218-220-226
<b>Mme HANGARD Aurélie</b> .....	948
<b>Mme HARDY Lauranne</b> - 06 66 85 05 34.....	608-621
<b>Mme HAREL Ghislaine</b> Chemin de la Roubine du Roy 13890 MOURIES - 06 64 87 05 54.....	841-844
<b>Mme HARMAND-BADEUIL Catherine</b> 16, avenue Jean Couderc 24590 SALIGNAC EYVIGNES - 06 31 69 05 39.....	755-768-778-781-782
<b>Mme HAUTOT Daisy</b> Lot.le Petit Védelin 198, impasse de la Lunaria 30900 NIMES - 06 34 39 63 69.....	506-507-909
<b>M. HEBRAIL Benoit</b> .....	123
<b>M. Mme HEDUIN Sylvain et Christelle</b> .....	50
<b>M. HEITZ Guy</b> .....	321
<b>Mme HILL Marianne</b> 1, rue du Tramway 11590 OUVEILLAN - 06 80 94 69 74.....	959-960
<b>Mme HOLMAN Nicola</b> 100, chemin du Garros 31420 BOUSSAN.....	600
<b>Mme HURET Marie-Christine</b> Ecurie Piquegru 980, route de l'Hôpital 40180 YZOSSE - 06 09 13 43 27.....	13-14-79-115-120-912-913
<b>Mme ILLANES Sylvie</b> Bât. B - Appt. 89 58, boulevard des Minimes 31200 TOULOUSE - 06 74 57 32 57.....	114-122
<b>Mme ISSA Alla</b> .....	509-511
<b>Mlle JACOTOT Myriam</b> La Croix Rouge 71490 COUCHES - 06 23 13 12 29.....	15-16-19-21-22
<b>Mme JACQUET Virginie</b> La Malhaute 19, rue Jean-Jacques Rousseau 34490 THEZAN LES BEZIERS - 06 23 48 39 21.....	757-758-775
<b>M. JEAN Fabrice</b> - 06 11 44 46 40.....	581
<b>M. JEAN Martial</b> .....	546
<b>Mme JEANJOT Marie-Christine</b> 21, rue George Sand 33290 BLANQUEFORT.....	677
<b>M. JEUDY Patrick</b> 7, avenue Docteur Bernard 06400 CANNES.....	654
<b>M. Mme JEULLAIN Rémi / ROCCHIA Sylvie</b> Musée Morales Avenue des Pins 13110 PORT DE BOUC - 06 51 60 45 45.....	779
<b>Mme JIMENEZ Frédérique</b> .....	702
<b>Mme JODAR Maria</b> .....	537
<b>Mme JOLY Adeline</b> Ferme de Lourosse 21510 MINOT - 06 14 36 37 66.....	158-875
<b>M. Mme KELLER Pascal et Catherine</b> 29, rue de Bining 57410 RAHLING - 03 87 09 85 45.....	582-584-585-586-587
<b>M. KHAN Bilal</b> .....	943
<b>Mme KRIEGEL Guilaine</b> .....	939
<b>M. Mme LAGARDE Georges et Lorry</b> .....	24
<b>Mme LAGARDE Sandrine</b> 325, chemin de Canto Merle 82000 MONTAUBAN - 06 60 81 20 76.....	799-806
<b>Mme LAGNIE Christiane</b> .....	169
<b>Mme LAIR Anne</b> 11, chemin d'Encavit 31530 LEVIGNAC - 06 08 92 49 88.....	851-857
<b>Mme LAISIS Mireille</b> .....	326-329
<b>Mme LAMARQUE Laurette</b> Lieu-dit Larriasse Route de Sommières 30260 VIC LE FESQ - 06 89 49 45 63.....	347-348-350-361-363-368-373-797-798-800-805-807
<b>Mme LANCON Séverine</b> .....	154
<b>Mme LANGLAIS Sandrine</b> Moulin de Laffous 34270 LES MATELLES - 06 60 57 59 93.....	423-428-429
<b>Mme LASSALLE Laetitia</b> - 06 17 18 75 76.....	130-137-139
<b>Mme LAURENT Catherine</b> .....	280
<b>Mme LAURES Joëlle</b> 16, rue des Pradelles 34480 MAGALAS - 04 67 49 03 64.....	898
<b>Mlle LAYNE Mélanie</b> .....	145
<b>Mme LE CORRE Angélique</b> 8, rue du Muscat 11000 CARCASSONNE - 06 99 26 93 43.....	795-818
<b>Mlle LE GUILLOUX Véronique</b> 178, chemin de l'Ancienne Gare 13610 ST ESTEVE JANSON - 06 23 96 78 19.....	671
<b>Mme LECHAT Monique</b> Appt. D13 7, avenue des Jockeys 34250 PALAVAS LES FLOTS - 06 08 18 04 86.....	184-186

<b>Mme LECLERCQ Carine</b> 29, chemin du Petit Perroquet 34300 AGDE - 07 88 46 68 15.....	774
<b>Mlle LECLUSE Ophélie</b> 145, boulevard de Belfort 59100 ROUBAIX - 06 25 76 93 18.....	450-451
<b>M. LEDUCQ Tony</b> 7, route de Villeneuve 11400 FENDEILLE - 06 02 62 85 04.....	426
<b>M. LEFVRE Stéphane</b> .....	847
<b>Mlle LEMAIRE Heline</b> 57 Ter, rue Roger Salengro 62410 MEURCHIN - 06 83 77 21 30.....	116-612-619-624-633-634-635
<b>Mme LEMASSON Marilyn</b> - 06 99 79 54 58.....	536
<b>Mme LEMPEREUR Françoise</b> - 06 31 15 79 54.....	796
<b>Mme M. LENICE Julie et Noël</b> 10, rue des Martel 76540 YPREVILLE BIVILLE - 02 35 29 06 11.....	228
<b>Mme LEROY Anouck</b> .....	156-162
<b>M. LETRILLARD Philippe</b> .....	383-385
<b>Mme LEVRON Marie-Yasmine</b> .....	793-962
<b>Mme LHOMME Colette</b> Moulin de Fréjeau Route de Pézenas 34500 BEZIERS - 06 95 89 73 71.....	111-117-399-403-408
<b>Mme LHOTE-NORMAND Pierrette</b> .....	167
<b>Mme LIDDELL Natalya</b> .....	570
<b>Mme LISANSKAYA Liudmila</b> .....	554
<b>Mme LOIBNER Petra</b> Teichwald 65 7501 OBERDORF AUTRICHE - 43 6 641 359 558.....	71-73
<b>M. LOMBARDO Joseph</b> 3, route de Viverols 63840 EGLISOLLES - 06 51 00 90 20.....	513
<b>Mme M. LORIENT-VENTON Valérie et Jean-Philippe</b> 373, rue Curet Bas 83140 SIX FOURS LES PLAGES - 06 72 75 50 95.....	196-203
<b>Mme LOUCHE Catherine</b> Hameau de Vendras Rue de la Transhumance 30580 LUSSAN - 04 34 28 75 34.....	501-502-503
<b>Mme LUCCIONI Isabelle</b> .....	277
<b>M. MACHERY Raphaël</b> .....	180
<b>Mme MAGANA Laetitia</b> 31, Rue Alfred de Musset 34290 SERVIAN.....	369
<b>M. Mme MAILLASSON Jean-Marc et Jacqueline</b> Mas le Grand Cèdre Avenue du Mas Deu 66300 TROUILLAS - 06 16 50 35 66.....	322-324
<b>Mme MAKAREWICZ Muriel</b> - 06 22 09 53 91.....	789
<b>Mme MALABREDA Stéphanie</b> - 06 35 50 88 56.....	748-810-811-812-815-816
<b>M. MALDONADO Loïc</b> .....	661
<b>Mme MALTERRE Micheline</b> Les Hauts de Valcyre 19, rue Cambon 34270 VALFLAUNES - 04 67 55 21 52.....	871
<b>Mme MARCHAL Catherine</b> 72, chemin du Four 73250 FRETERIVE - 04 79 28 69 14.....	786-787
<b>M. MARCHI Olivier</b> 34, avenue Pothonier 83390 CUERS - 06 03 30 17 73.....	578
<b>Mme MARCHWACKI Brigitte</b> 10, lieu-dit la Courolle 03440 BUXIERES LES MINES - 06 61 57 77 14.....	739-740-742-743-744-746
<b>Mme MARCUZY Martine</b> Chemin du Mas de Mayan 30540 MILHAUD - 07 68 50 27 16.....	309
<b>Mme MARENCO Anne-Marie</b> - 09 81 22 02 05.....	550
<b>Mme MARIE Aurore</b> .....	46-68
<b>Mlle MARION Christine</b> Chemin de la Mirandole 42123 CORDELLE - 06 16 08 12 17.....	927
<b>Mmes MARION Sophie / DI FRANCESCO Sabrina</b> 53 A, domaine de Fringuet 11100 NARBONNE - 06 82 28 28 75.....	676-760-762-767-773-776-889-892
<b>Mme MARQUIE Nathalie</b> 12, rue du Cers 11130 SIGEAN - 06 42 52 42 27.....	718
<b>Mme MARTIN Michèle</b> La Croix Basse 46170 LHOSPITALET - 06 84 20 21 07.....	641
<b>Mme MARTIN Nicole</b> .....	267
<b>Mme MARTINEZ Audrey</b> - 06 85 51 52 95.....	328-330
<b>Mme MARTINEZ SILVA Virginie</b> .....	138
<b>M. MARTY Robert</b> 3, allée des Clapas Corniche de Fontbonne 34700 LODEVÉ - 06 17 86 21 03.....	5
<b>Mme MASSIGNAN Marina</b> - 06 78 39 28 11.....	412
<b>Mme MATHIEU Lucile</b> .....	923
<b>Mme MATTIOLI Virginie</b> - 06 29 28 09 05.....	505-508
<b>Mme MAUREL Perrine</b> .....	915
<b>Mme MAUX Claire</b> .....	246
<b>Mme MAZAUD Barbara</b> 28, rue Georges Méliès 13280 RAPHELE LES ARLES - 06 47 32 51 72.....	351-352-358-359-366-367-371
<b>Mme MAZEROLLES Lorraine</b> .....	249
<b>Mlle MENANTEAU Frédérique</b> 2080, route de Bazougers 53480 ST GEORGES LE FLECHARD - 06 81 21 35 08.....	276
<b>Mme MEUNIER Marie-Anick</b> 3, impasse Nungesser 83136 GAREOULT - 06 72 47 61 65.....	303-306-308
<b>Mme MEUNIER Nathalie</b> .....	472
<b>Mme MEYER Françoise</b> - 09 51 56 48 02.....	803
<b>Mme MEYER Nathalie</b> .....	462
<b>Mme MICAS Marine</b> .....	722

Mme MICHEAU Edith .....	638
Mme MOLA Lynda .....	83
Mme MOLAS Natacha .....	528-530
Mme MONCADA Nuria 146 F, le Sextant Avenue des Cheneaux 83440 FAYENCE - 06 62 40 29 17 .....	865-938
Mme MONNIE Sophie 27, rue Ludovic Massé 66140 CANET EN ROUSSILLON - 06 13 15 40 75 .....	627-631
Mme MONTAUT Stéphanie 208, chemin de Delmas 82000 MONTAUBAN - 06 18 76 72 68 .....	318-319
Mme MONTIEL Géraldine - 06 21 89 63 88 .....	784
Mme MORERA Mélissa - 07 85 86 54 14 .....	4
M. MORESTIN Marc .....	314
Mme MORILLE Laurence .....	292
M. MORIN Jean-Christophe .....	595
Mme MOULIN Nelly 284, rue de la Paroisse 38690 LONGECHENAL - 06 86 68 39 74 .....	199-204
Mme MOULLARD-CEVENES Odile 154, chemin de Cadoul 81350 CRESPIN - 06 98 99 16 24 .....	268-269-270-271-272-454-455-470-473-482
Mme MOURIER Stéphanie 8, impasse de Graneiroul 30320 ST GERVASY - 06 74 32 00 65 .....	882-883-886
Mme MUELLER Verena .....	562
M. MULLER Aksel 302, route de Pézénas 34500 BEZIERS - 06 58 20 98 57 .....	241-242
Mme MUTIN Maryline Route d'Hauterive 71240 LA CHAPELLE DE BRAGNY - 06 75 87 07 30 .....	867-876-877-879-884-887
M. NAGTZAAM Emiel 6, rue Marmontel 15210 YDES - 06 88 47 80 63 .....	247-250
Mme NATALE Corinne - 06 64 45 88 17 .....	237
Mlle NEIVA Elodie - 06 11 77 16 19 .....	235
Mlle NGUYEN Adélaïde .....	452
Mme NOGUEIRA Marie 2255, route de Vacquiers 31620 BOULOC - 05 61 82 03 94 .....	690-694-696
Mme NOIRBENNE Aurélie - 06 27 05 10 53 .....	610
M. NORMAND David .....	332
M. NOVI Sébastien .....	59
Mmes OKUZUMI Marie-Anne / SYLVAIN Océane Club Canin Domaine de Terrissoles 83830 FIGANIERES - 06 85 07 81 00 .....	289-293-295-298-299-300
Mme OUAKKAT-PERES Emilie Chemin du Berger 30230 BOUILLARGUES .....	192
M. OULES Sébastien 4, lot. le Clos du Pech 11120 POUZOLS MINERVOIS - 07 83 44 20 88 .....	164-166
Mlle PAILHES Romane .....	283
Mme PAILLOUX Hélène .....	838-842
M. Mlle PAIN Jérôme / GARCIA Audrey 6, route de Nouhat 03380 TREIGNAT - 06 60 13 43 00 .....	87-707
M. PAU Jacques 11, chemin de St Genies 34410 SERIGNAN - 07 81 89 38 00 .....	574
Mme PAUX Coralie 11, rue des Pierres 68220 ATTENSCHWILLER - 06 83 26 21 62 .....	519-522-523-526-527-533-534-535
Mme PELACUER Magali .....	563
M. Mme PELLE Michel .....	72-80
Mme PERALTA SARRIAS Virginie - 06 15 27 82 24 .....	206-207-210-874-878-885
M. PEREZ Mathieu 47 Bis, route de Quissac 30610 SAUVE - 07 87 07 51 81 .....	353-357-869-870
Mme PERRIMOND Fabienne .....	540
Mme PESKENS Séverine 6, rue Marcel Pagnol 34440 NISSAN LEZ ENSERUNE - 07 81 23 21 73 .....	9-10
Mme PIAULT Elodie Gambetta Park - Bât. D 39, rue Trachel 06000 NICE .....	741
Mme PIECHOCKI Géraldine .....	288
M. PIVA Carlo .....	594
Mme PONTVIANNE Karine .....	491
Mme PORTUGAL-SILVEIRA Paula Place de la Mairie 4, Logement Communal 65670 GAUSSAN - 06 42 63 32 16 .....	516-931
Mlle Poullet Marine - 07 66 60 09 07 .....	278
M. PROVOST Dominique 14, route de la Forêt 67530 KLINGENTHAL - 06 42 91 05 03 .....	583
Mme PRUDHOMME Ophélie .....	485
Mme PUGIBET Avelyn .....	682-683-684-685-686-687
M. PUJOS Alain 7, rue de Toulouse 11430 GRUISSAN - 06 15 30 41 72 .....	568
M. QUARD Jean-Daniel - 06 25 48 71 36 .....	11-34
M. Mme QUINTANA José et Nathalie 14, rue Jules Michelet 66670 BAGES .....	845-846
Mme RAUX Elodie - 06 50 09 12 95 .....	917-918-920-929-930-941-949
Mme M. RAUZY Johann / ABEL Roland .....	92

<b>M. RAY Nicolas</b> 731, chemin de la Colle d'Embarque 83440 TANNERON - 06 34 44 42 44.....	240-244
<b>M. RAYMOND Jérôme</b> 422, avenue de la Rive 74500 AMPHION LES BAINS - 06 74 13 00 28.....	514-515-567
<b>Mme REKAS Céline</b> .....	53
<b>Mme REMOND Christiane</b> Le Grand Leige 03320 LURCY LEVIS - 07 86 25 12 17.....	701-731-732
<b>Mlle RENOU GRAPPIN Anaïs</b> 22, lot. les Ramades 111, chemin de Beaumes 84150 JONQUIERES - 06 81 64 53 51.....	281
<b>M. REVEILLON Christophe</b> 905, route de la Roquette 06670 LEVENS - 06 17 13 47 52.....	499-500
<b>Mme REYNAUD-MILLET Martine</b> - 06 12 09 85 87.....	761-772
<b>Mme RICARD Brigitte</b> 5 Bis, chemin Laval 31140 ST LOUP CAMMAS - 06 89 15 84 93.....	759-766-780
<b>Mme RICARD Sylvie</b> .....	165
<b>M. RIGAL Patrice</b> 8, chemin du Montailoux 25440 POINTVILLERS.....	698-700-703-706-709
<b>M. Mme RIPERT Florent et Marie</b> 83 impasse des Ifs 83640 PLAN D'AUPS STE-BAUME - 06 16 13 16 98.....	934
<b>Mlle M. RIVET Géraldine / BASTIEN Henri</b> 312, rue des Durands 38220 ST PIERRE DE MESAGE.....	315
<b>Mme RIVIERE Lucille</b> Chemin de Capsil 65200 NEUILH - 06 79 30 15 06.....	858-859-860-862-863-864-866
<b>M. ROBERT André</b> 180, chemin de la Maissonette 13760 ST CANNAT - 06 75 81 40 04.....	98
<b>Mme ROBERT Micheline</b> 16, rue Chemin Creux 34290 SERVIAN - 06 14 69 62 33.....	764
<b>M. ROBIN Adrien</b> Le King - D 612 34420 PORTIRAGNES - 06 66 84 66 17.....	791
<b>Mme ROBIN Maryline</b> .....	724-725-733-735-737-794
<b>Mme ROCHAS Danièle</b> Les Pinchinades 8, allée de la Tarentelle 13127 VITROLLES.....	750
<b>Mme ROLLAND Amandine</b> .....	142
<b>M. ROMAN Vivien</b> 550, chemin du Pétaréou 06140 TOURRETTES SUR LOUP - 06 82 82 44 75.....	77
<b>Mlle ROMERO Marie-Hélène</b> 13, rue Xara 64310 ST PEE SUR NIVELLE.....	734
<b>Mme ROSARIO Vanessa</b> .....	37-40-44
<b>Mme ROSSI Marianna</b> - 06 14 01 13 75.....	459
<b>Mme ROTUNNO Océane</b> .....	542
<b>Mme ROUDIER Laëtitia</b> Quartier de Lauzerolle 48, impasse du Brémo 30110 BRANOUX LES TAILLADES - 07 61 33 45 62.....	856
<b>Mlle ROUQUET Caroline</b> .....	538
<b>Mme ROUQUETTE Nadine</b> Mas de Goutte 34150 GIGNAC - 06 13 08 70 78.....	699
<b>MM. Mme ROUQUETTE Rémy, Matthieu et Nadia</b> - 05 65 99 97 99.....	596-599-604-605
<b>Mme ROUSSEAU Laurence</b> 286, impasse Frédéric Mistral 83136 ROCBARON - 06 88 67 00 54.....	849-855
<b>Mme ROUVIER Manon</b> - 06 34 74 83 22.....	110
<b>Mme RUAUX Jessica</b> 27, chemin du Collet 06650 OPIO - 06 85 54 69 36.....	613-616-629
<b>M. RUBACH Olivier</b> .....	349
<b>Mme RUCH Marija</b> .....	681
<b>Mme RYAN Jo</b> 19 Bis, cap de la Vielle 65150 NESTIER - 06 41 43 19 11.....	75-78
<b>Mlle RYCHTER Marine</b> .....	457
<b>Mme SADOUX Janine</b> .....	675
<b>Mlle SAINT-MARTIN Anaïs</b> 191, rue St Lautier 31450 MONTLAUR - 06 82 15 79 75.....	425
<b>Mme SALLES Emmanuelle</b> - 06 80 45 66 97.....	664
<b>M. SANCHEZ Jean</b> .....	89
<b>Mme SANCHEZ Laetitia</b> .....	39-41-42-45
<b>M. SANTACANA Robin</b> .....	872
<b>Mme SAURET Mickaële</b> 3, rue des Varennes 63310 ST CLEMENT DE REGNAT - 06 67 12 68 44.....	900-901-903-910
<b>M. SAVONA Jérôme</b> 1313, chemin du Buissonnet 38470 VINAY - 06 87 77 17 40.....	474-479-852-854
<b>Mme M. SCHOLL Nathalie / RAMON Joël</b> 61 Bis, allée des Fleurs 81380 LESCURE D'ALBIGEOIS.....	636-640-642-646-649-650
<b>M. SCOTTO Damien</b> - 06 34 26 57 97.....	233
<b>M. Mme SCOTTO DI CARLO Bruno et Valérie</b> 14, route des Rieux 24190 DOUZILLAC - 06 11 63 81 01.....	549
<b>Mme SEGARD Bérangère</b> ZA la Gare 107, route du Train 26300 MARCHES - 06 37 38 66 22.....	175
<b>M. SEGURA Frédéric</b> 2, rue du Chasselas 34480 PUISSALICON - 06 66 98 47 55.....	48
<b>Mlle SELLIER Anaïs</b> 3, rue Albert Bausil 66250 ST LAURENT DE LA SALANQUE - 07 86 21 02 07.....	392
<b>Mme SENTRY Josiane</b> 90, rue Pierre Ciffre 66000 PERPIGNAN - 07 83 17 80 69.....	407
<b>M. SHADRIN Andrey</b> .....	112
<b>Mme SIERRA D'ADDARIO Leticia</b> .....	236-831-835
<b>Mme SILVY Florence</b> 18, montée du Belvédère 13340 ROGNAC - 06 80 00 04 12.....	55-62
<b>M. SONZOGNI Loïc</b> - 07 81 73 50 39.....	188

<b>Mme SOSPEDRA-SANCHEZ Myriam</b> 32, quai Voltaire Prolongé Rés 1 Las Patios du Canal - Bât. D - Appt. 106 34110 FRONTIGNAN - 06 09 99 65 48.....	771
<b>Mme SOTTO Jennyfer</b> - 07 73 47 95 87.....	381
<b>Mme SPINA Morgane</b> .....	680
<b>Mme STALEBRANT Maria</b> Lieu-dit la Roche 65, place Joannas 07400 ALBA LA ROMAINE - 04 75 49 85 44.....	688
<b>M. STERNFELD Martial</b> .....	802
<b>M. STEVERLYNCK Quentin</b> .....	104
<b>Mme TAILHADES Marion</b> .....	672
<b>Mme TARPEA Bernadette</b> 35, Rue de l'Artuby 83270 ST CYR SUR MER - 04 94 26 38 91.....	891
<b>Mme TEICHMANN Jennifer</b> - 07 50 86 85 56.....	354-355-356-362-370-372
<b>Mlle TERRIER Fanny</b> .....	33-36
<b>Mme TEULE Pauline</b> .....	545
<b>M. Mme THIMOLEON Stéphane / CHOJNACKI Michèle</b> Domaine de Chojnacki 103, RN 9 03800 LE MAYET D'ECOLE - 04 70 56 80 39.....	945
<b>Mlle THOMAS Melodie</b> .....	231
<b>Mme TOMEI Marie</b> .....	602
<b>Mme TOSANIC Stéphanie</b> Route de Peret Domaine de l'Estagnolans 34320 FONTES.....	251-552
<b>M. Mme UEBERSCHLAG Frédéric et Stéphanie</b> - 07 81 24 01 73.....	333-335
<b>Mme VAILLANT Christine</b> .....	543
<b>Mme VAISSIERE Marie</b> L'Ancien 901, route du Segala 11400 MAS SAINTES PUELLES - 06 81 63 21 04.....	63-66
<b>Mme VAN BELLE Cathy</b> 1149, route des Crêtes 82220 LABARTHE - 06 62 52 63 47.....	615-622
<b>Mme VAN BLANKEN-SCHIPPER Natasja</b> .....	95
<b>M. VAN DIJKE David</b> .....	178
<b>Mme VANDERVANNET Audrey</b> .....	713-716
<b>Mme VANDOREN Jenny</b> 5, Grande Rue 55150 BRANDEVILLE - 06 32 33 02 07.....	126-127-128-273-274-275-539
<b>Mme VANNESTE Catherine</b> 3, route de Monpezat 64350 MONCAUP - 06 59 56 14 80.....	614-630
<b>Mme VARILLON Marie</b> .....	556
<b>M. Mme VAYSSIERE Sébastien et Audrey</b> Rue des Ayrals 12400 VERSOLS ET LAPEYRE - 07 88 48 50 72.....	572-573
<b>M. Mme VERAN Sébastien et Vanessa</b> 1318, route du Guidon 38260 BALBINS - 06 20 10 96 49.....	191-193-194
<b>Mme VERCHERE Emilie</b> Maison le Villard 38, route de Louhans 71580 FLACEY EN BRESSE - 03 85 72 41 67.....	195-198-200-201-202-205
<b>Mme VERDIERE Isabelle</b> .....	97
<b>Mme VERISSIMO Aude</b> .....	430
<b>Mme VERSAVAU Christine</b> Le Chalet des Pralines 406, route de Senègre 81700 ST GERMAIN DES PRES - 05 63 50 66 45.....	579
<b>Mme VIADER KELLY Eugénia</b> .....	728-729-736-738
<b>Mme VIFFRY Muriel</b> - 06 78 94 06 17.....	719-720
<b>M. VIGNON Mickaël</b> - 06 20 90 48 28.....	880-881
<b>Mme VILLEGAS Nelly</b> .....	212
<b>Mme VILLEMAGNE-RIVET Amandine</b> 101, route de la Biolle 73200 PALLUD - 06 63 19 52 88.....	926-933
<b>Mme VIOLA Virginie</b> 83470 ST MAXIMIN LA STE BAUME - 06 84 48 70 98.....	339
<b>Mlle VOLLERIN Servane</b> - 07 81 83 54 14.....	132-136
<b>Mme VON PONCET Irène-Angèle</b> 7 B, rue René Chateaubriand 33680 LACANAU OCEAN - 07 15 74 23 51.....	558-559
<b>Mme WIERRE Ghislaine</b> 12, boulevard Arcusi 84000 AVIGNON - 06 35 27 67 19.....	888
<b>Mme WILHELM HUDSON Claire</b> - 0034 660 366 437.....	914
<b>Mme WOODS Alicia</b> .....	397-398-400-401-402-413
<b>M. YOK Yanirath</b> .....	754-756-769-777
<b>Mme ZAJAC Priscilla</b> - 06 61 69 96 86.....	644-657-660-673
<b>Mme ZERBONE Céline</b> .....	792
<b>Mme ZIBOURA Cindy</b> .....	176



Réalisation :

SARL - 8 rue de Wolfisheim - 67201 ECKBOLSHEIM - R.C.S. STRASBOURG 389912189  
Adresse INTERNET : <https://cedia.fr> - E-mail : [expo@cedia.fr](mailto:expo@cedia.fr)

Dépot Légal : Octobre 2025

cedia.fr

au service de la cynophilie



**votre partenaire expo**

**engagements en ligne & résultats des expositions**

catalogue, revue, affiche, flyer, newsletter, mailing...



facebook.com/cedia.fr/



# SA SANTÉ LE REND MAGNIFIQUE

Chaque race est unique,  
ses besoins aussi.

ROYAL CANIN® a spécialement développé  
la gamme BREED HEALTH NUTRITION  
pour que vous puissiez lui donner  
la nutrition sur mesure qui répond  
aux besoins spécifiques de sa race.



Chihuahua  
chiot

Chihuahua  
adulte



Pour plus d'informations, rendez-vous sur [www.royalcanin.com](http://www.royalcanin.com)  
ou prenez contact avec votre **commercial Royal Canin**.

BREED HEALTH NUTRITION