



Exposition Canine INTERNATIONALE

Association Canine Territoriale du Languedoc-Roussillon

affiliée à la Société Centrale Canine

Dimanche 12 Octobre 2025

BÉZIERS



CENTRALE
CANINE

CACS



CACIB

5€

Les manifestations canines dans le Languedoc Roussillon

2026

Perpignan CACS	samedi 17 janvier
Perpignan CACIB	dimanche 18 janvier
Alès CACS	samedi 28 mars
Alès CACS	dimanche 29 mars
Lunel CACS	vendredi 26 juin en nocturne
Lunel CACS	samedi 27 juin en nocturne
Beaucaire CACS	samedi 15 août
Beaucaire CACS	dimanche 16 août
Narbonne CACS	samedi 26 septembre
Narbonne CACIB	dimanche 27 septembre

Inscription et paiement en ligne sur le site : www.cedia.fr

Téléchargement possible de la feuille d'inscription sur ce même site.

Dans le cas où vous l'envoyez par courrier, la feuille est à retourner impérativement accompagnée du règlement (à l'ordre de la ACTLR) à :

**CEDIA – (vous préciserez le nom de l'exposition ou confirmation ainsi que la date)
8, rue de Wolfisheim - 67201 ECKBOLSHEIM**

Ne rien retourner à la A.C.T.-L.R.

ORGANISATEUR - Association Canine Territoriale du Languedoc-Roussillon

E-Mail : actlr34@outlook.fr - Tél. 04.67.70.10.05 – <https://www.facebook.com/504307233075297/?fref=ts>



Avec attribution du
CACIB de la FCI



Avec attribution
du *CACS de la SCC*

EXPOSITION CANINE INTERNATIONALE

BÉZIERS

Dimanche 12 octobre 2025

Organisée par la

**Association Canine Territoriale
du Languedoc-Roussillon**

Affiliée à la

SOCIÉTÉ CENTRALE CANINE

(Fédération Nationale agréée par le Ministère de l'Agriculture, décret du 22 mai 1969)

pour l'amélioration des races de chiens en France

(Reconnue d'utilité publique, par décret du 28 avril 1914)

Subventionnée par le Ministère de l'Agriculture

Le Comité de l'exposition de Béziers et l'Association Canine Territoriale du Languedoc-Roussillon adressent leurs plus vifs remerciements à toutes les personnes, sociétés et maisons de commerce qui, par leur générosité, ont contribué à la réussite de leur exposition.

Il incombe aux exposants d'assurer le bien-être du chien lors des expositions canines. Il est interdit d'exposer le chien à des situations susceptibles de compromettre sa santé et son bien-être – comme abandonner un chien dans une voiture par des températures élevées ou très basses, et/ou le traiter de manière cruelle. La violation de ces règles entraînera l'exclusion de l'exposition canine en cours, et des événements à venir.

ASSOCIATION CANINE TERRITORIALE DU LANGUEDOC-ROUSSILLON

(agrée par la Société Centrale Canine)

ZONE D'INFLUENCE : AUDE - GARD - HÉRAULT - LOZÈRE - PYRÉNÉES ORIENTALES

Siège social : Parc d'Activités Aftalion - Espace Bernard Aujolas -
2, rue François Perroux - 34670 BAILLARGUES

Toutes les correspondances doivent être adressées :

BP 31 - 34671 BAILLARGUES CEDEX

Tél. 04 67 70 10 05 - Email : actlr34@free.fr

COMITÉ DE L'ASSOCIATION CANINE TERRITORIALE DU LANGUEDOC-ROUSSILLON



Présidente
Aude CLERY

Vices-Présidents
Sophie DELDEM - Julien JAUBERT

Secrétaire Générale
Colette MOURTON

Trésorier
Fabrice PEREA

Secrétaire Adjointe
Johanna BEAUMONT

Trésorier Adjoint
Claude FOURNEL

MEMBRES

Audrey TOURNANT

Romain ETCHART

Lionel MARTINEZ

COMITÉ DE L'EXPOSITION

Responsable Juges et Bien Être Animal	CLERY Aude
Responsable Buvette et Stands	PEREA Fabrice
Responsable Secrétaires et Communication	BEAUMONT Johanna
Responsable Secrétariat Général et Secrétaires.....	ROMERO Mélanie
Responsable Logistique et Stands	ETCHART Romain
Vétérinaire	Dr DUBAU Morgane

**Remerciements aux bénévoles qui participent
à l'organisation de nos manifestations.**

ASSESSORATS

- Assesseur Juge Races
- ROUND KatharinaMme GORGON DENIS .. Afghans Salukis
 - ROUND KatharinaM. COPPEL..... Sloughis, Azawakhs et Galgos
 - BARDET JoëlleM.KERFRIDENSchipperke
 - LATELLA Giuseppe.....M. NODALLI Dogue Allemand, Dobermann,
Bichons maltais et havanais, King Charles
Spaniel et Cavalier King Charles Spaniel
 - TEPPAZ MISSON François..Mme LAURENT A..... Épagneul Nains Continentaux
 - DANCOISNE Christophe....M. KOTLAR.....Berger de Brie

PROGRAMME

Entrée des chiens à partir de 8h
Confirmation à 8h30 - Début des jugements à 9h00
RING D'HONNEUR vers 15h
Sortie libre après les jugements

**SOYEZ PROPRES PAR RESPECT POUR VOS VOISINS,
POUR LES VISITEURS ET LES ORGANISATEURS.**

**UTILISEZ LES POUBELLES (SACS).
MERCI**

BEZIERS DIMANCHE 12 Octobre 2025 à partir de 15H

JEUNES PRESENTATEURS 10 / 13 ANS	Thevenon Isabelle
JEUNES PRESENTATEURS 14 / 17 ANS	De Matos Martins Paula
Couples	Clément Philippe
Paires	Coppel Christophe
Lot d' Affixes, Lot Reproducteurs	Chapiro Boris
Meutes	Vuorinen Jarmo
Meilleur Sujet de Travail	Karcher Christian
Meilleur Champion	Nodalli Bruno
Best in Show BABY	Escoffier Jean-Louis
Best in Show Puppy	Laurent Annick
Best in Show Vétéran	Gorgon Denis Dominique
Best in Show Jeune	Oliveira Rui
Groupe 1	Karcher Christian
Groupe 2	Garnero Jean-Claude
Groupe 3	Clément Philippe
Groupe 4	Chapiro Boris
Groupe 5	Dupas Jean-Jacques
Groupe 6	Desserne Sylvie
Groupe 7	Oliveira Rui
Groupe 8	Nodalli Bruno
Groupe 9	Laurent Annick
Groupe 10	Coppel Christophe
Best In Show	Drobnjak Darko

RÉCOMPENSES NON CUMULABLES

(Remises uniquement le jour de l'exposition)

Remises sur le ring de jugement

Pour chaque race, une rosette au chien ayant obtenu le qualificatif de meilleur (**une seule rosette par chien**) :

- Meilleur de race (BOB)
- Meilleur de sexe opposé (BOS)
- Meilleur baby
- Meilleur puppy
- Meilleur jeune
- Meilleur vétérán
- Meilleur travail
- Meilleur champion

Remises au stand des récompenses

Une seule récompense pour un chien qui n'a pas été récompensé sur le ring de jugement et qui a obtenu un des qualificatifs suivants :

- Excellent 1^{er}, 2^{ème}, 3^{ème} ou 4^{ème}
- Très prometteur
- CACS
- RCACS
- CACIB
- RCACIB
- CACS-Jeune et CACS-Vétérán
- CACIB-Jeune et CACIB Vétérán

Remises sur le ring d'honneur

Pour le concours des jeunes présentateurs :

- Une récompense pour les 5 premiers de chaque catégorie

Pour les paires, couples, lot d'affixe, lot de reproducteur, meute, travail, champion, baby, puppy, vétérán et jeune :

- Une rosette aux trois premiers

Pour les meilleurs de chacun des 10 groupes :

- Une coupe et une rosette au 1^{er}
- Une rosette aux 2^{ème} et 3^{ème}

Au meilleur chien de l'exposition (BIS)

- Une coupe et une rosette au 1^{er}
- Une rosette aux 2^{ème} et 3^{ème}

Béziers Dimanche 12 Octobre 2025

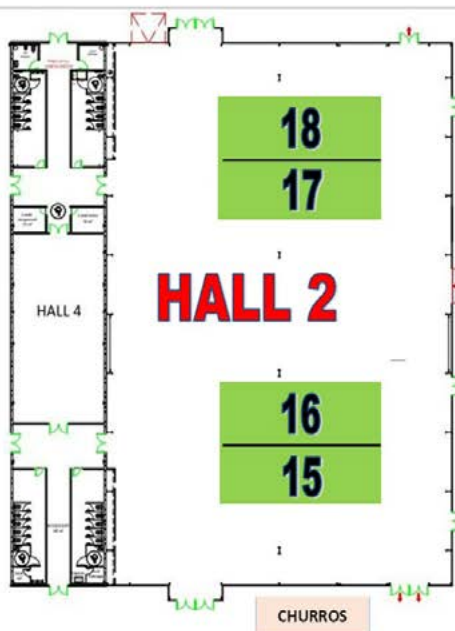

CHAPIRO BORIS HALL 2	17
CLEMENT PHILIPPE	4
COPPEL CHRISTOPHE	12
DESSERNE SYLVIE HALL 2	16
DROBNJAK DARKO HALL 2	15
DUPAS JEAN-JACQUES	11
ESCOFFIER JEAN-LOUIS	9
ESTRABAUT CAMILLE	14
FOURNIE CHRISTIAN	1
GARNERO JEAN-CLAUDE	6
GORGON DENIS DOMINIQUE	8
JEVNE FRODE HALL 2	18
KARCHER CHRISTIAN	7
KOTLAR ROBERT	5
LAURENT ANNICK	3
NODALLI BRUNO	2
OLIVEIRA RUI	13
VUORINEN JARMO	10



SI VOUS VOUS INTÉRESSEZ AUX CHIENS DE RACE

Notre action vous concerne :
adhérez à

l'Association Canine Territoriale du Languedoc-Roussillon

Affiliée à la Société Centrale Canine
(Reconnue d'Utilité Publique)

Notre vocation est de faire connaître et apprécier les chiens de race et de contribuer à améliorer les races canines, tant en BEAUTÉ qu'en TRAVAIL.

Pour nos sociétaires :

⇒ **Entrée gratuite à toutes nos manifestations.**

⇒ **Service d'informations gratuit**

sur tout ce qui concerne le chien (inscription au L.O.F., confirmation, toutes formalités administratives en France et à l'étranger...).

⇒ **Service de renseignements gratuit**

pour vous aider à acquérir un chiot ou un adulte dans les meilleures conditions.

⇒ **Site Internet : www.actlr.fr**

⇒ **Réduction sur le montant des engagements aux expositions de l'ACTLR.**

LA COTISATION ANNUELLE INDIVIDUELLE EST DE 15 €
LA COTISATION ANNUELLE "COUPLE" EST DE 20 €

BULLETIN D'ADHÉSION (page ci-après)
à compléter obligatoirement et à retourner à :

**ASSOCIATION CANINE TERRITORIALE
DU LANGUEDOC-ROUSSILLON**

B.P. 31 - 34671 BAILLARGUES CEDEX

Tél. 04 67 70 10 05

REGLEMENT DE L'EXPOSITION

HORAIRE D'ENTRÉE ET DE JUGEMENT - L'accès de l'exposition est ouvert aux chiens à partir de 8h. Les jugements commenceront à 9h00.

RESTAURATION – Un restaurant sera installé dans l'enceinte de l'exposition.

AFFICHAGE – Les éleveurs sont autorisés à faire figurer sur un panneau de 45 cm de hauteur x 35 cm de largeur : le nom, l'adresse et le numéro de téléphone de l'éleveur ; les principales récompenses obtenues par l'éleveur ; l'annonce de portées à vendre. Un seul panneau est autorisé par cage. Toute distribution de prospectus quels qu'ils soient est rigoureusement interdite dans l'enceinte de l'Exposition.

TOILETTAGE – Il est interdit de préparer le chien dans le hall de l'exposition en utilisant des substances ou du matériel quelconque. Seul l'usage du peigne ou de la brosse est autorisé. Il est interdit de traiter la robe, la peau ou la truffe avec quoi que ce soit qui en modifie la structure, la couleur ou la forme. Il est interdit de laisser un chien attaché sur la table de toilettage plus longtemps que ne l'exige sa préparation.

SERVICE VÉTÉRINAIRE – Le Service Vétérinaire sera assuré par un Docteur - Vétérinaire de service qui a tous pouvoirs pour se prononcer sur l'acceptation, le refus ou le renvoi tant à l'entrée qu'au cours de l'Exposition :

- des chiens paraissant malades ou atteints de maladies de peau,
- des chiens aveugles, sourds ou estropiés,
- des chiens monorchides, cryptorchides ou atteints de malformations,
- des chiennes visiblement pleines, en état de lactation ou accompagnée de leurs petits,
- des chiens dangereux.

La décision du Service Vétérinaire est sans appel (voir Avis aux Exposants).

ANNULATION – En cas d'impossibilité d'ouvrir l'Exposition pour des raisons majeures, indépendantes de la volonté des organisateurs, les droits d'engagement ne seront pas remboursés, attendu que l'organisateur devra couvrir les frais d'organisation qu'elle a engagés.

ENGAGEMENTS – Les chiens doivent être la propriété de l'Exposant et peuvent être présentés par toute personne de son choix à l'exception de celles qui sont sous le coup d'une sanction d'exclusion des manifestations canines. Pour les juges, se conformer au règlement des juges.

Seront refusés :

- a) les inscriptions parvenues après la date de clôture des engagements,
- b) les engagements "au poteau" le jour de l'exposition,
- c) toutes modification ou inscriptions dans d'autres classes intervenant le jour de l'exposition, exception faite pour la classe de lot ou classe d'élevage ou des erreurs de transcription de l'organisation.

CLASSES D'ENGAGEMENT

Les bornes minimum et maximum des classes sont calculées par rapport au jour de naissance et au jour du jugement.

• CLASSES INDIVIDUELLES

INTERMÉDIAIRE – Pour les chiens âgés de 15 mois à moins de 24 mois. Cette Classe donne droit à l'attribution d'un C.A.C.S. en concurrence avec les Classes Travail et Ouverte. En cas d'obtention du C.A.C.S., le sujet entrera en concurrence avec la Classe Champion pour l'attribution du C.A.C.I.B.

OUVERTE – Pour les chiens ayant atteint l'âge minimum de 15 mois. Cette classe donne droit à l'attribution du C.A.C.S. en concurrence avec les Classes Travail et Intermédiaire. En cas d'obtention du C.A.C.S., le sujet entrera en concurrence avec la Classe Champion pour l'attribution du C.A.C.I.B.

TRAVAIL – Pour les chiens ayant atteint l'âge minimum de 15 mois et titulaires de l'attestation permettant l'engagement en classe travail (la récompense doit être obtenue avant la date de clôture des engagements, la photocopie doit être jointe à l'engagement). Cette classe donne droit à l'attribution du C.A.C.S. en concurrence avec la Classe Ouverte

et Intermédiaire. En cas d'obtention du C.A.C.S., le sujet entrera en concurrence avec la Classe Champion pour l'attribution du C.A.C.I.B.

CHAMPION DE BEAUTÉ – Réserve exclusivement aux chiens âgés d'au moins 15 mois, déclarés Champions de Beauté Nationaux des Pays Membres de la F.C.I. et Champions Internationaux de la F.C.I. au plus tard la date de clôture des engagements (la photocopie doit être jointe à l'engagement). Cette classe ne donne pas droit à l'attribution du C.A.C.S., mais donne droit à l'attribution du C.A.C.I.B. et de la R.C.A.C.I.B. en concurrence avec les Classes Ouverte, Intermédiaire et Travail.

JEUNES – Pour tous chiens âgés de 9 mois à moins de 18 mois. Cette classe peut donner droit à l'attribution du qualificatif Excellent et du CACIB-J mais non au C.A.C.S., ni au C.A.C.I.B.

PUPPY – Pour les chiens âgés de 6 mois à moins de 9 mois.

BABY – Pour les chiens âgés de 4 mois à moins de 6 mois. Ces 2 classes ne donnent pas droit à l'attribution d'un qualificatif ; le juge formule simplement une appréciation sur le chien (par ordre décroissant : Très Prometteur, Prometteur, Assez Prometteur, insuffisant) Elles ne donnent pas lieu à un classement.

VETERAN – Pour les chiens ayant atteint l'âge minimum de 8 ans. Cette classe peut donner droit à l'attribution CACIB-V mais non au C.A.C.S., ni au C.A.C.I.B.

AUTRES CLASSES

MEUTES Réserve aux Races des Groupes 3 – 4 – 6 soumises au travail dans l'utilisation chasse. Le lot doit être composé de 6 chiens au minimum, de même race, variété, poil et taille (sauf Nains et Kaninchen), sans distinction de sexe et appartenant au même propriétaire ou équipage.

LOT D'AFFIXE – (Classe pouvant être constituée sur place). Pour au moins trois et au plus 5 chiens de mêmes race et variété, sans distinction de sexe, déjà engagés dans une classe individuelle, nés chez le même producteur mais pouvant appartenir à des exposants différents. Le classement, qui tient compte de l'homogénéité, sera fait par un juge unique sur le ring d'honneur.

LOT DE REPRODUCTEUR – (Classe pouvant être constituée sur place). Pour un sujet mâle ou femelle, accompagné de 3 (minimum) à 5 (maximum) de ses descendants directs au 1^{er} degré.

COUPLE – Pour deux chiens de même race et variété, de sexe différent, appartenant au même propriétaire et engagés dans une classe individuelle.

PAIRE – Pour deux chiens de même race et variété, de même sexe, appartenant au même propriétaire et engagés dans une classe individuelle

CHIENS "NE CONCOURANT PAS" – Pour les chiens âgés de 4 mois minimum, titulaires d'un Certificat de Naissance ou inscrits à un Livre des Origines reconnu par la F.C.I. et qui ne participent pas à l'exposition. Le carnet de santé de ce chien doit être en règle. Ces chiens figurent au catalogue mais ne sont pas examinés par le juge.

RÈGLEMENT DES ENGAGEMENTS – le règlement des engagements doit être adressé en même temps que la feuille d'engagement. **Sur Internet, seuls les engagements payés seront pris en compte.**

CLOTURE DES ENGAGEMENTS : papier : 26 septembre 2025 date de réception. Internet : 29 septembre 2025. Tout engagement parvenant après cette date sera refusé et remboursé sous déduction d'une somme de 10 % pour frais de Secrétariat.

REFUS OU EXCLUSIONS :

1° des engagements :

- a) des chiens non inscrits à un livre d'origines d'un pays membre de la FCI ou d'un pays non affilié mais dont le livre est reconnu par la FCI
- b) des chiens n'ayant pas atteint l'âge de 4 mois la veille de l'ouverture de l'exposition. La Société se réserve le droit de refuser tous engagements qu'elle croirait ne pas devoir admettre et de les rembourser même après les avoir acceptés.

2° des chiens. - (A leur entrée ou en cours d'exposition) : a) ceux refusés par le "Service Vétérinaire" ; b) ceux qui auraient été substitués aux

chiens réellement engagés. Les engagements dans ces cas ne seront pas remboursés. c) ceux non engagés dont l'entrée dans l'enceinte de l'Exposition est formellement interdite ; d) ceux dont l'engagement "au poteau" serait demandé.

JUGEMENTS – Les juges officier seuls sous leur responsabilité personnelle. Ils peuvent être assistés dans leur ring d'un secrétaire, d'un commissaire de ring, et si besoin est, d'un interprète, fonctions qui, en aucun cas, ne peuvent être tenues par un Juge qualifié ou stagiaire ou Expert confirmateur de la race considérée. Un Juge défaillant peut être remplacé par son suppléant ou tout autre Juge qualifié pour la même race. Un deuxième Juge sera désigné si le nombre d'engagements dépasse 80 chiens par journée d'exposition. En aucun cas un Juge ne pourra, à la demande de l'exposant, juger le chien dans une autre classe que celle dans laquelle il a été engagé. Les jugements sont sans appel et définitifs dès que prononcés. Les chiens peureux ou agressifs seront automatiquement éliminés par le Juge. En aucun cas les chiens absents au moment du jugement ne seront examinés par la suite, mais le juge à la faculté de l'examiner, de lui attribuer un qualificatif officiel sans le classer. Lorsque le coup de feu est obligatoire, celui-ci doit être tiré à l'extérieur du hall

CONFIRMATIONS

ATTENTION : Les chiens nés après le 28 août 2008 ayant les oreilles et/ou la queue coupées ne peuvent être confirmés. Seuls les juges français peuvent assurer la confirmation. Votre chien doit être identifié très lisiblement et vous devez le présenter avec sa fiche d'identification et son certificat de naissance de la Société Centrale Canine, ainsi que le formulaire d'examen de confirmation correctement rempli. Une liste des modifications intervenues après l'édition du catalogue sera affichée au secrétariat de l'exposition.

Age minimum exigé pour la confirmation :

• 1 ^{er} Groupe.....	12 mois
sauf : Bergers Allemand et de Brie, Bouvier des Flandres	15 mois
• 2 ^e Groupe	12 mois
sauf : Schnauzer Géant, Dogues Allemand, de Bordeaux, du Tibet, Mastiff, Bullmastiff, Mâtin Napolitain, Mâtin Espagnol, Montagne et Mâtin des Pyrénées, Fila Brasileiro, Chien de Montagne Portugais, Rafeiro de Alentejo, Castro Laboreiro, St-Bernard, Terre-Neuve, Landseer, Léonberg, Dobermann, Rottweiler, Hovawart, Cane Corso, Grand Bouvier Suisse, Bouvier Bernois	15 mois
• 3 ^e Groupe	12 mois
sauf : American Staffordshire Terrier	15 mois
• 4 ^e Groupe	15 mois
• 5 ^e Groupe	12 mois
sauf : Chien du Pharaon, Cirneco de l'Etna, Podenco Canario, Podengo Portugais (moyen et grand), Podenco Ibicenco, Samoyède, Akita Inu, Akita Américain, Esquimau du Groenland	15 mois
• 6 ^e Groupe	12 mois
sauf : Dalmatien, Rhodesian Ridgeback.....	15 mois
• 7 ^e Groupe	12 mois
• 8 ^e Groupe	12 mois
sauf : Retrievers	15 mois
• 9 ^e Groupe	12 mois
sauf : Épagneuls Pékinois et Japonais	10 mois
• 10 ^e Groupe	15 mois
sauf : Whippet, Petit Lévrier Italien	12 mois

RÉCLAMATIONS – Toutes réclamations fondées sur ce présent Règlement, à l'exception de celles concernant les jugements, attendu

que ceux-ci sont sans appel, devront être formulées par écrit dans l'heure de l'évènement qui les auront motivées et être accompagnées d'une caution de 76 € qui restera acquise à l'association organisatrice si après examen elles sont reconnues sans fondement. Tous les cas non prévus au présent Règlement et toutes contestations relatives à son interprétation seront jugés par le Comité de l'Exposition.

SANCTIONS – Pourront être exclus temporairement ou définitivement des Expositions et Concours organisés par la S.C.C., avec extension possible aux manifestations organisées par ses Associations affiliées : a) les Exposants qui se rendront coupables de faits contre l'honneur ; b) ceux qui auront fait une fausse déclaration c) ceux qui auront fait subir à leur chien toute opération susceptible de tromper sur sa qualité ; d) ceux qui, par leur langage, leurs écrits, leurs actes, nuiraient au succès de l'Exposition ou porteraient atteinte au prestige des Juges et de la Société Centrale Canine. e) ceux qui auront introduit subrepticement un chien non engagé, ou remplacé un chien engagé par un autre ; f) ceux qui auront quitté l'Exposition avant l'heure fixée. Les sanctions seront prononcées conformément aux articles 30 à 36 du Règlement intérieur de la Société Centrale Canine.

RESPONSABILITÉ – L'association canine décline toute responsabilité du chef de vol, perte, fuite, maladie, mort des animaux exposés, morsures occasionnées par eux, etc. et cela en quelque cas ou pour quelque cause que ce soit. Les exposants étant seuls responsables, dans l'enceinte de l'Exposition, des accidents et autres dégâts occasionnés par leurs chiens tant à des tiers qu'à eux-mêmes, l'association organisatrice ne peut en aucun cas être reconnue responsable en leur lieu et place. Par le seul fait de l'engagement de leurs chiens, les exposants acceptent d'une façon absolue, sans conditions ni réserves, tous les articles du présent Règlement dont ils reconnaissent avoir pris connaissance en signant la feuille d'engagement.

TRÈS IMPORTANT

Avis aux Exposants résidant à l'Étranger

I - Le Service des Douanes est susceptible d'exiger d'une personne se présentant au bureau de douane français avec plusieurs chiens, l'établissement d'un acquit à caution et le versement des frais correspondants. II - L'entrée en France n'est autorisée que pour les chiens âgés d'au moins trois mois, sous réserve de la présentation au bureau de douane d'entrée en France, d'un certificat délivré par un Vétérinaire officiel du pays d'origine attestant que les vaccinations contre la rage, la maladie de Carré et l'hépatite contagieuse ont été effectuées depuis plus d'un mois et moins d'un an, ou qu'un rappel de ces vaccinations a été effectué depuis moins d'un an. Pour les animaux âgés de plus d'un an accompagnant les voyageurs en transit, importés temporairement ou réimportés après une exportation temporaire, le certificat de vaccination antirabique est seul exigé. Le certificat devra avoir été authentifié par les Autorités vétérinaires du pays d'origine et garantir que l'animal a bien été vacciné par un procédé autorisé dans ce pays. Une traduction officielle en langue française du certificat devra également être présentée. En l'absence de ces documents, les chiens seront refoulés. III - Il y a lieu de présenter ces mêmes documents pour accéder à l'Exposition. Par ailleurs, les chiens doivent être en parfait état de santé. Les origines de chacun d'eux devront pouvoir être justifiées à tout moment. Le Vétérinaire officiel désigné par l'Administration peut refuser l'admission des chiens à l'Exposition en cas de non-conformité aux conditions sanitaires.

Règlement complet des expositions sur le site SCC :

<https://www.centrale-canine.fr/articles/reglement-des-expositions>



LES QUALIFICATIFS

S'il est certes très agréable pour un exposant de voir son chien en tête et paré du carton C.A.C.S., c'est souvent une déception pour le propriétaire du chien classé second, et pourtant, c'est sur un infime détail, sur une impression que le juge qui est obligé, lui, de classer un premier et un deuxième, a fondé son jugement.

EN CHIENS DE RACE, SEUL LE QUALIFICATIF COMPTE. Que le chien soit second ou huitième, s'il est classé Excellent, c'est qu'il est bien proche du premier et sa valeur est certes plus grande que celle du BON classé troisième.

Messieurs les juges ont été invités par la Société centrale canine à observer certaines directives. Elles ont surtout pour but de donner à chaque qualificatif sa réelle valeur et surtout de revaloriser le qualificatif TRÈS BON souvent considéré par l'amateur comme «inférieur», alors qu'en réalité ce qualificatif s'adresse à un TRÈS BON CHIEN.

Il est rappelé d'abord que le juge porte son jugement sur le chien au moment précis où il est dans le ring, sans tenir compte des succès passés, et encore moins en anticipant sur l'avenir.

EXCELLENT - ne doit être attribué qu'à un chien se rapprochant de très près du standard idéal de la race, présenté en parfaite condition, donnant une impression d'ensemble harmonieux et présentant un tempérament équilibré, ayant «de la classe» et une allure brillante. La supériorité de ses qualités vis-à-vis de la race permettra d'ignorer quelques petites imperfections mais il possèdera les caractéristiques typiques de son sexe.

TRES BON - ne sera attribué qu'à un chien parfaitement typé, équilibré dans ses proportions et en condition correcte. Il lui sera toléré quelques défauts véniels, mais non morphologiques. Ce qualificatif ne peut récompenser qu'un chien de qualité.

BON - doit être attribué à un chien possédant les caractéristiques de la race mais accusant des défauts, à condition que ceux-ci ne soient pas réhibitifs.

SUFFISANT - est à attribuer à un chien suffisamment typé, sans qualités notoires ou pas en condition optimale.

DISQUALIFIE - Le sujet ne correspond pas au type requis par le Standard. Il est «non confirmable» pour des raisons morphologiques ou comportementales. La raison pour laquelle il reçoit ce qualificatif doit être mentionnée sur le rapport du juge.

Les chiens ne pouvant prétendre à l'un des qualificatifs ci-dessus ne pourront pas rester dans le ring et se verront octroyer le qualificatif suivant :

NE PEUT ETRE JUGE : ce qualificatif est attribué à un chien dont l'attitude sur le ring rend impossible toute appréciation du mouvement et des allures. Il s'applique également à un chien qui refuse de se laisser examiner par le juge, rendant impossible l'évaluation de la denture, de l'anatomie et de la structure, de la queue ou des testicules.

Ce qualificatif est également valable lorsque le juge a de fortes raisons de penser que des opérations ont été pratiquées, visant à corriger la condition originale du chien ou ses caractéristiques (paupière, oreille, queue).

La raison pour laquelle un chien reçoit ce qualificatif doit être mentionnée sur le rapport du juge.

Dans chaque classe, sauf les classes Baby et Puppy, les quatre meilleurs chiens seront classés, les autres, s'ils le méritent, recevront un qualificatif sans classement. Le 1^{er} prix ne pourra être décerné qu'à un chien ayant obtenu au moins le qualificatif TRÈS BON (les chiens qualifiés BON ne pourront prétendre à un classement).

Les meutes sont jugées sur la conformité au standard et l'homogénéité du lot par rapport au type et à la couleur.

C.A.C.S. : Le C.A.C.S. ne peut être accordé qu'à un chien classé 1^{er}

"EXCELLENT" en CLASSE OUVERTE, INTERMÉDIAIRE ou TRAVAIL, à condition qu'il soit de mérite exceptionnel (cette récompense n'accompagnant pas automatiquement la première place).

Les Juges font les propositions de C.A.C.S. d'après les mérites absolus des chiens, sans avoir à vérifier si ceux-ci remplissent les conditions d'âge et d'inscription à un Livre d'Origines reconnu.

Il appartient à la S.C.C. de s'assurer, pour l'homologation du C.A.C.S., que les chiens satisfont aux conditions imposées.

Si le chien classé 2^e Excellent est de qualité équivalente à celui ayant obtenu le C.A.C.S., il peut lui être accordé la R.C.A.C.S. La R.C.A.C.S. peut être convertie en C.A.C.S. si le chien proposé pour le C.A.C.S. :

a) ne peut prétendre à l'homologation de cette récompense en raison de son âge ou de ses origines.

b) s'il a déjà le titre de Champion National de Beauté.

Après avoir décerné le C.A.C.S., pour attribuer la Réserve de C.A.C.S., le juge devra appeler sur son ring le second de la classe dans laquelle il aura attribué le C.A.C.S. et le mettre en concurrence avec les 1^{ers} Excellent des deux autres classes.

Les récompenses décernées ne seront valables qu'après leur homologation par la S.C.C. en ce qui concerne le C.A.C.S.

C.A.C.I.B. : Les propositions de C.A.C.I.B. ne sont autorisées que dans les classes OUVERTE, INTERMÉDIAIRE, TRAVAIL et CHAMPION. Dans ces quatre classes, seuls peuvent être engagés les chiens ayant atteint l'âge minimum de 15 mois à la veille de l'ouverture de l'Exposition. L'engagement simultané dans ces quatre classes est interdit.

Les Juges font les propositions de C.A.C.I.B. d'après le mérite absolu des chiens, sans avoir à vérifier si ceux-ci remplissent les conditions d'âge et d'inscription à un Livre d'Origines reconnu. Il appartient à la F.C.I. de s'assurer que les chiens proposés satisfont aux conditions imposées pour l'homologation du C.A.C.I.B. Le C.A.C.I.B. ne peut être accordé qu'à un chien classé 1^{er} "Excellent" (cette récompense n'accompagnant pas automatiquement cette première place).

Il est décerné au plus beau chien ayant obtenu le qualificatif "Excellent" à condition d'être de mérite exceptionnel. La R.C.A.C.I.B. peut être convertie en C.A.C.I.B. si le chien proposé pour le C.A.C.I.B. :

a) ne peut prétendre à l'homologation de cette récompense, en raison de son âge, de ses origines, etc. b) s'il a déjà le titre de Champion International Les récompenses décernées ne seront valables qu'après leur homologation par la S.C.C. en ce qui concerne le C.A.C.S. et par la Fédération Cynologique Internationale pour l'attribution du C.A.C.I.B.

CACIB-J et CACIB-V : Les seuls chiens entrant en ligne de compte pour l'octroi du CACIB-J et CACIB-V de la SCC sont ceux qui ont obtenu au minimum « 1^{er} EXCELLENT » respectivement en classe Jeune et en classe Vétérain. L'octroi du CACIB-J et du CACIB-V de la SCC n'est pas automatiquement et obligatoirement lié à l'obtention du « 1^{er} EXCELLENT ». Aucune Réserve CACIB-J/V de la SCC ne peut être octroyée.

MEILLEUR CHIEN DE CHAQUE RACE – le chien et la chienne proposés pour le C.A.C.S. concourent pour le titre de Meilleur de Race, ainsi que le Meilleur Jeune Mâle et Meilleure Jeune Femelle ayant reçu le qualificatif «Excellent» dans la classe jeune, le (la) Meilleur(e) Champion ayant reçu le qualificatif «Excellent» en classe champion, et le (la) Meilleur(e) vétérain ayant reçu le qualificatif «Excellent».

MEILLEUR CHIEN DE CHAQUE GROUPE – Les chiens désignés "Meilleur de Race" seront réunis par groupes pour la désignation du Meilleur Chien de chaque Groupe.

MEILLEUR CHIEN DE L'EXPOSITION – Les meilleurs chiens de chaque groupe concourent en fin d'exposition pour le titre de Meilleur Chien de l'Exposition. Dans le cas d'une exposition sur 2 jours, les propriétaires des «Meilleurs de Groupes» de la 1^{re} journée s'engagent en conséquence à être présents à l'Exposition le 2^e jour.



BULLETIN D'ADHÉSION À L'ASSOCIATION CANINE TERRITORIALE DU LANGUEDOC-ROUSSILLON

Affiliée à la Centrale Canine (reconnue d'utilité publique) - Ass. Loi 1901
FÉDÉRATION NATIONALE AGRÉÉE PAR LE MINISTÈRE DE L'AGRICULTURE

- Montant adhésion individuelle (+ de 18 ans)15 Euros
- Montant membre bienfaiteur (+ 18 ans) 30 Euros
- Montant adhésion couple (+ 18 ans, deux noms, une seule adresse)20 Euros

Règlement Général de la Protection des Données (entrée en vigueur 25 Mai 2018)

Alinéa 1: J'autorise l'ACT-LR à utiliser mes données uniquement dans un but informatif et dans le cadre strict des activités reconnues par la SCC.

Alinéa 2: J'interdis l'ACT-LR de vendre, céder ou diffuser mes données dans tout autre domaine que celui mentionné dans l'alinéa 1.

Le(s) soussigné(s), demande(nt) mon (notre)

RENOUVELLEMENT OU **NOUVELLE ADHESION POUR 2025**

Veuillez préciser le N° Adhérent 2024:

NOM : PRENOM : Date de naissance :

2ème Adhésion si Adhésion couple :

NOM : PRENOM : Date de naissance :

Membre d'un club d'utilisation, si oui, nom du Club et son N° identification SCC :

Une carte provisoire vous sera adressée et votre adhésion ne deviendra définitive qu'après approbation en réunion du comité.

ADRESSE :

CODE POSTAL : VILLE :

TELEPHONES (Fixe ou Mobile):

ADRESSE EMAIL OBLIGATOIRE (EN LETTRES CAPITALES) :

Je reconnais avoir pris connaissance des Statuts et du Règlement Intérieur de l'Association Canine Territoriale du Languedoc-Roussillon et m'engage à les respecter.

DATE et 1ère signature adhérent majeur obligatoire / 2ème signature adhérent majeur si adhésion couple

Je règle ma cotisation dans le courant du 1^{er} trimestre de chaque année civile. L'adhésion donne droit à une réduction sur les droits d'engagement à nos expositions, à l'entrée gratuite dans le cadre d'une exposition payante, à nos services de renseignements. Conformément à la déclaration faite auprès de la Commission Nationale Informatique et Liberté, les informations mentionnées ci-dessus ne seront utilisées qu'à usage interne.

Je règle ma cotisation directement à l'ACTLR et j'adresse le paiement à : Association Canine Territoriale du Languedoc-Roussillon , Boîte Postale 31 - 34670 BAILLARGUES Cedex

Je règle ma cotisation par l'intermédiaire de mon club et mandate son Président pour la reverser à l'ACTLR

J'ai réglé en ligne par carte bancaire sur Cédia.fr et je renvoi mon bulletin d'adhésion rempli à l'ACTLR

Zone d'influence : AUDE - GARD - HERAULT - LOZERE - PYRENEES ORIENTALES

Pour nous écrire : B.P. 31 - 34671 BAILLARGUES Cedex - E-Mail : ACTLR34@FREE.FR 04.67.70.10.05

Nos Bureaux : Parc d'Activités Aftalion – Espace Bernard Aujolas - 2 rue François Perroux - 34670 BAILLARGUES



Vous recherchez un club de race, les coordonnées d'une association canine régionale, un club d'éducation et d'utilisation...

Vous recherchez des règlements, les calendriers des manifestations, divers imprimés ou formulaires nécessaires aux éleveurs ou exposants...

Rendez-vous sur le site internet de la SCC et laissez-vous guider au fil des rubriques.

www.centrale-canine.fr

The screenshot shows the homepage of the website www.centrale-canine.fr. At the top, there is a dark navigation bar with the logo on the left and menu items: 'Actualités', 'Animaux', 'Espace des adhérents', 'Manifestations', 'Résultats', 'Mes sites', 'Rechercher', and 'Mes espaces'. Below this is a secondary navigation bar with categories: 'SOCIÉTÉ CENTRALE CANINE', 'LE CHIEN DE RACE', 'VIVRE AVEC SON CHIEN', 'LES ACTIVITÉS CANINES', 'LE ODON DE L'ÉLEVEUR', 'SAINT & BIEN-ÊTRE', and a red button 'TROUVER UN CHIOT'. The main banner features a close-up of two dogs' faces with the text 'BIENVENUE À LA SOCIÉTÉ CENTRALE CANINE' and a red button 'TROUVER UN CHIOT' with '81295 chiots disponibles' below it. A secondary navigation bar below the banner lists 'Licences', 'ADN', 'Formations', and 'LOF Select'. The 'Actualités' section contains three news cards: 'Calendrier 2018' (14 mai 2017), 'RAGE : le Ministère lance une Campagne' (23 septembre 2017), and 'Nationale d'élevage du Club de l'Épagneul Français' (27 juillet 2017).

Diplôme d'Honneur

Exposition CACIB Béziers 2025

N° _____ au catalogue Classe : _____ Sexe : _____

Il a obtenu :

- | | | |
|--|-------------------------------------|---|
| <input type="checkbox"/> CACIB | <input type="checkbox"/> RCACIB | <input type="checkbox"/> CACIB J |
| <input type="checkbox"/> CACIB V | <input type="checkbox"/> CACS | <input type="checkbox"/> RCACS |
| <input type="checkbox"/> EXCELLENT | <input type="checkbox"/> TRÈS BON | <input type="checkbox"/> BON <input type="checkbox"/> SUFFISANT |
| <input type="checkbox"/> TRÈS PROMETTEUR | <input type="checkbox"/> PROMETTEUR | <input type="checkbox"/> ASSEZ PROMETTEUR |

Cochez la case

Race : _____

Nom du chien : _____

Propriétaire : _____

Ville : _____

Département : _____

(en toutes lettres, majuscules)

Dès que vous aurez obtenu du juge le qualificatif de votre chien, vous pourrez remettre cette feuille dûment remplie, au Secrétariat pour l'établissement du diplôme. **(prix : 4 €)**

Ce document ne sera pas **envoyé par la poste** mais remis au propriétaire de 10 h à 17 h 00 le jour de l'exposition.

**Reçu 4 € pour un diplôme d'honneur
délivré au chien à mérite exceptionnel**

N° _____ au catalogue.



ASSOCIATION CANINE DU
LANGUEDOC-ROUSSILLON

DIPLOME D'HONNEUR

Special Octobre Rose

Il est certifié que

A obtenu le(s) qualificatif(s) _____

En classe _____

A l'exposition de **BEZIERS** Le _____



La Présidente
AUDE CLERY

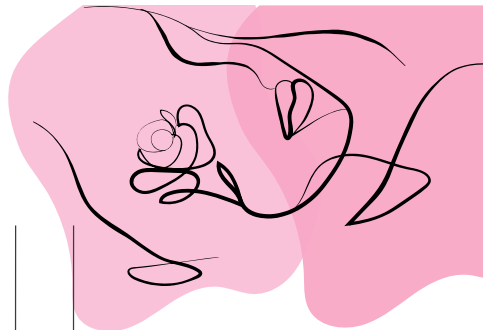

STATISTIQUES DES CHIENS EXPOSÉS

1^{er} Groupe

CHIEN DE BERGER BELGE Groenendael.....	1 à 4	4
CHIEN DE BERGER BELGE Malinois.....	5 à 10	6
CHIEN DE BERGER BELGE Tervueren.....	11 à 16	6
SCHIPPERKE.....	17 à 24	8
CHIEN LOUP TCHECOSLOVAQUE.....	25 à 33	9
CHIEN DE BERGER DE BOHEME.....	34 à 35	2
BERGER ALLEMAND.....	36 à 38	3
BERGER ALLEMAND Poil Long.....	39 à 47	9
BERGER DE BEAUCE.....	48 à 62	15
SPECIALE BERGER DE BRIE Noir - Ardoise - Gris.....	63 à 72	10
SPECIALE BERGER DE BRIE Fauve.....	73 à 79	7
BERGER DE PICARDIE.....	80 à 80	1
BERGER DES PYRENEES à Face Rasée.....	81 à 81	1
BERGER DES PYRENEES à Poil Long.....	82 à 85	4
COLLEY BARBU.....	86 à 89	4
BORDER COLLIE.....	90 à 90 et 1040-1041	3
COLLEY à Poil Long.....	91 à 97	7
COLLEY à Poil Court.....	98 à 100	3
SHETLAND.....	101 à 120	20
WELSH CORGI PEMBROKE.....	121 à 127	7
BERGER HOLLANDAIS à Poil Court.....	128 à 129	2
SCHAPENDOES.....	130 à 130	1
BERGER POLONAIS DE PODHALE - TATRAS.....	131 à 133	3
BERGER AUSTRALIEN.....	134 à 152	19
BERGER AMÉRICAIN MINIATURE.....	153 à 155	5
BERGER BLANC SUISSE.....	156 à 160	3
BOUVIER D'AUSTRALIE.....	161 à 162	2

164 chiens

2^e Groupe

SPECIALE DOBERMANN Noir et Feu.....	163 à 167	5
SPECIALE DOBERMANN Marron et Feu.....	168 à 170	3
PINSCHER NAIN Bicolore.....	171 à 171	1
SCHNAUZER NAIN Noir.....	172 à 172	1
SCHNAUZER NAIN Poivre et Sel.....	173 à 174	2
SCHNAUZER NAIN Noir Argent.....	175 à 180	6
TERRIER NOIR RUSSE.....	181 à 181	1
DOGUE ARGENTIN.....	182 à 186	5
SHAR PEI.....	187 à 193	7
BOXER Fauve.....	194 à 199	6
BOXER Bringé.....	200 à 201	2
DOGUE ALLEMAND Fauve.....	202 à 203	2
DOGUE ALLEMAND Bringé.....	204 à 207	4
DOGUE ALLEMAND Noir.....	208 à 209	2
DOGUE ALLEMAND blanc bigarré de noir.....	210 à 211	2
DOGUE ALLEMAND Bleu.....	212 à 214	3
ROTTWEILER.....	215 à 225	11
PRESA CANARIO.....	226 à 227	2
DOGUE DE BORDEAUX.....	228 à 232	5
BULLDOG ANGLAIS.....	233 à 234	2
BULLMASTIFF.....	235 à 236	2
MASTIFF.....	237 à 239	3
CANE CORSO.....	240 à 247	8
BULLDOG CONTINENTAL.....	248 à 250	3
CHIEN DE BERGER KANGAL.....	251 à 254	4
SPECIALE TERRE NEUVE.....	255 à 261	7
LEONBERG.....	262 à 272	11
CHIEN DE MONTAGNE DES PYRENEES.....	273 à 277	5
CAO DE GADO TRANSMONTANO.....	278 à 278	1
SAINT BERNARD à Poil Long.....	279 à 279	1
DOGUE DU TIBET.....	280 à 280	1

BERGER DE BOSNIE-HERZEGOVINE ET DE CROATIE.....	281 à 283.....	3
SPECIALE BOUVIER BERNOIS.....	284 à 294.....	11

132 chiens

3^e Groupe

AIREDALE TERRIER.....	295 à 295.....	1
BEDLINGTON TERRIER.....	296 à 298.....	3
SPECIALE TERRIER REVEREND RUSSELL.....	299 à 301.....	3
WELSH TERRIER.....	302 à 302.....	1
IRISH SOFT COATED WHEATEN TERRIER.....	303 à 303.....	1
SPECIALE TERRIER JACK RUSSELL.....	304 à 310.....	7
CAIRN TERRIER.....	311 à 321.....	11
TERRIER ECOSSAIS.....	322 à 327.....	6
WEST HIGHLAND WHITE TERRIER.....	328 à 333.....	6
BULL TERRIER.....	334 à 339.....	6
BULL TERRIER MINIATURE.....	340 à 347.....	8
STAFFORDSHIRE BULL TERRIER.....	348 à 366.....	19
STAFFORDSHIRE AMÉRICAIN.....	367 à 372.....	6
YORKSHIRE TERRIER.....	373 à 377.....	5

83 chiens

4^e Groupe

TECKEL STANDARD Poil Ras.....	378 à 378.....	1
TECKEL STANDARD Poil Long.....	379 à 381.....	3
TECKEL STANDARD Poil Dur.....	382 à 383.....	2
TECKEL NAIN Poil Ras.....	384 à 397.....	14
TECKEL NAIN Poil Long.....	398 à 401.....	4
TECKEL NAIN Poil Dur.....	402 à 406.....	5
KANINCHEN TECKEL Poil Ras.....	407 à 411.....	5
KANINCHEN TECKEL Poil Long.....	412 à 414.....	3
KANINCHEN TECKEL Poil Dur.....	415 à 423.....	9

46 chiens

5^e Groupe

HUSKY DE SIBÉRIE.....	424 à 436.....	13
MALAMUTE DE L'ALASKA.....	437 à 441.....	5
SAMOYEDE.....	442 à 444.....	3
CHIEN D'OURS DE CARÉLIE.....	445 à 445.....	1
BERGER D'ISLANDE.....	446 à 446.....	1
SPITZ LOUP.....	447 à 454.....	8
SPITZ NAIN Marron ou Noir.....	455 à 456.....	2
SPITZ NAIN Autres couleurs.....	457 à 474.....	18
CHOW CHOW Noir - Bleu.....	475 à 476.....	2
EURASIER.....	477 à 482.....	6
AKITA AMÉRICAIN.....	483 à 484.....	2
SHIBA INU.....	485 à 487.....	3
CHIEN DU PHARAON.....	488 à 491.....	4
BASENJI.....	492 à 492.....	1
PODENGO PORTUGAIS à Poil Lisse Petit.....	493 à 493.....	1

70 chiens

6^e Groupe

GRIFFON NIVERNAIS.....	494 à 495.....	2
CHIEN COURANT SLOVAQUE.....	496 à 497.....	2
BASSET BLEU DE GASCOGNE.....	498 à 500.....	3
BASSET FAUVE DE BRETAGNE.....	501 à 501.....	1
BASSET HOUND.....	502 à 510.....	9

BEAGLE.....	511 à 519.....	9
DALMATIEN.....	520 à 528.....	9
SPECIALE RHODESIAN RIDGEBACK.....	529 à 549.....	21

56 chiens

7^e Groupe

BRAQUE ALLEMAND.....	550 à 551.....	2
BRAQUE DE WEIMAR à Poil Court.....	552 à 552.....	1
BRAQUE DE L'ARIEGE.....	553 à 553.....	1
BRAQUE D'Auvergne.....	554 à 555.....	2
BRAQUE DU BOURBONNAIS.....	556 à 556.....	1
BRAQUE ITALIEN.....	557 à 561.....	5
BRAQUE HONGROIS à Poil Court.....	562 à 562.....	1
PETIT MUNSTERLANDER.....	563 à 565.....	3
LANGHAAR.....	566 à 566.....	1
SPECIALE EPAGNEUL BRETON Blanc et Orange.....	567 à 590.....	24
SPECIALE EPAGNEUL BRETON Autres couleurs.....	591 à 605.....	15
EPAGNEUL FRANÇAIS.....	606 à 606.....	1
EPAGNEUL PICARD.....	607 à 608.....	2
EPAGNEUL DE POINT AUDEMER.....	609 à 610.....	2
GRIFFON D'ARRET à Poil Dur KORTHALS.....	611 à 612.....	2
POINTER.....	613 à 616.....	4
SETTER ANGLAIS.....	617 à 624.....	8
SETTER GORDON.....	625 à 625.....	1
SETTER IRLANDAIS Rouge.....	626 à 631.....	6

82 chiens

8^e Groupe

RETRIEVER DE LA NOUVELLE ECOSSE.....	632 à 636.....	5
RETRIEVER à Poil Bouclé.....	637 à 638.....	2
RETRIEVER à Poil Plat.....	639 à 643.....	5
RETRIEVER DU LABRADOR.....	644 à 658.....	15
GOLDEN RETRIEVER.....	659 à 692.....	34
COCKER ANGLAIS Noir - Noir et Feu / Marron - Marron et Feu.....	693 à 701.....	9
COCKER ANGLAIS Rouge et doré.....	702 à 706.....	5
COCKER ANGLAIS Autres Couleurs.....	707 à 712.....	6
FIELD SPANIEL.....	713 à 718.....	6
SPRINGER SPANIEL.....	719 à 721.....	3
COCKER AMÉRICAIN Noir - Noir et Feu / Marron - Marron et Feu.....	722 à 726.....	5
COCKER AMÉRICAIN Rouge et doré.....	727 à 730.....	4
CHIEN D'EAU ESPAGNOL.....	731 à 731.....	1
BARBET.....	732 à 733.....	2
CHIEN D'EAU ROMAGNOL.....	734 à 740.....	7
CHIEN D'EAU PORTUGAIS à Poil Ondulé.....	741 à 742.....	2

111 chiens

9^e Groupe

SPECIALE BICHON MALTAIS.....	743 à 751.....	9
SPECIALE BICHON HAVANAIS.....	752 à 765.....	14
SPECIALE BICHON A POIL FRISE.....	766 à 775.....	10
GRAND CANICHE Blanc.....	776 à 776.....	1
GRAND CANICHE Noir.....	777 à 781.....	5
GRAND CANICHE Fauve.....	782 à 783.....	2
CANICHE MOYEN Blanc.....	784 à 784.....	1
CANICHE MOYEN Marron.....	785 à 785.....	1
CANICHE MOYEN Noir.....	786 à 786.....	1
CANICHE MOYEN Fauve.....	787 à 788.....	2
CANICHE NAIN Blanc.....	789 à 789.....	1
CANICHE NAIN Marron.....	790 à 791.....	2
CANICHE NAIN Noir.....	792 à 794.....	3

CANICHE NAIN Gris.....	795 à 796	2
CANICHE NAIN Fauve.....	797 à 799	3
CANICHE TOY Marron.....	800 à 800	1
CANICHE TOY Gris.....	801 à 801	1
CANICHE TOY Fauve.....	802 à 803	2
GRIFFON BRUXELLOIS.....	804 à 806	3
PETIT BRABANCON.....	807 à 812	6
CHIEN CHINOIS A CRETE Variété nue.....	813 à 814	2
SPECIALE LHASSA APSO.....	815 à 818	4
SPECIALE SHIH TZU.....	819 à 842	24
SPECIALE EPAGNEUL TIBETAÏN.....	843 à 854	12
SPECIALE TERRIER DU TIBET.....	855 à 856	2
CHIHUAHUA à Poil Court.....	857 à 862	6
CHIHUAHUA à Poil Long.....	863 à 870	8
SPECIALE CAVALIER KING CHARLES SPANIEL Blenheim.....	871 à 877	7
SPECIALE CAVALIER KING CHARLES SPANIEL Ruby - Noir & Feu.....	878 à 885	8
SPECIALE CAVALIER KING CHARLES SPANIEL Tricolore.....	886 à 890	5
SPECIALE KING CHARLES SPANIEL.....	891 à 894	4
PEKINOIS Moins de 4 Kg.....	895 à 896	2
PEKINOIS 4 Kg et plus.....	897 à 901	5
EPAGNEUL JAPONAIS Moins de 4 Kg.....	902 à 902	1
SPECIALE EPAGNEUL NAIN CONTINENTAL (PAPILLON).....	903 à 914	12
SPECIALE EPAGNEUL NAIN CONTINENTAL (PHALENE).....	915 à 917	3
SPECIALE PETIT CHIEN RUSSE POIL LISSE.....	918 à 920	3
BOULEDOGUE FRANÇAIS Bringé.....	921 à 927	7
BOULEDOGUE FRANÇAIS Fauve.....	928 à 933	6
BOULEDOGUE FRANÇAIS Blanc et Bringé (Caille).....	934 à 944	11
CARLIN Fauve à Masque Noir.....	945 à 954	10
BOSTON TERRIER.....	955 à 964	10

222 chiens

10^e Groupe

SPECIALE LEVRIER AFGHAN.....	965 à 973	9
SPECIALE SALUKI.....	974 à 988	15
BARZOI.....	989 à 992	4
IRISH WOLFHOUND.....	993 à 994	2
GALGO ESPAGNOL.....	995 à 995	1
GREYHOUND.....	996 à 998	3
WHIPPET.....	999 à 1026	28
PETIT LEVRIER ITALIEN.....	1027 à 1031	5
MAGYAR AGAR.....	1032 à 1032	1
AZAWAKH.....	1033 à 1035	3
SLOUGHI.....	1036 à 1036	1

72 chiens

Races non reconnues par la F.C.I.

BIEWER TERRIER.....	1037 à 1038	2
CURSINU.....	1039 à 1039	1

3 chiens

Nombre de chiens à l'Exposition..... 1041

LISTE DES JUGES

1^{er} Groupe

CHIEN DE BERGER BELGE Groenendael.....	M. CHAPIRO Boris
CHIEN DE BERGER BELGE Malinois.....	M. CHAPIRO Boris
CHIEN DE BERGER BELGE Tervueren.....	M. CHAPIRO Boris
SCHIPPERKE.....	M. KARCHER Christian
CHIEN LOUP TCHECOSLOVAQUE.....	M. DROBNJAK Darko
CHIEN DE BERGER DE BOHEME.....	M. KOTLAR Robert
BERGER ALLEMAND.....	M. CHAPIRO Boris
BERGER DE BEAUCE.....	M. KARCHER Christian
BERGER DE BRIE.....	Mme DESSERNE Sylvie
BERGER DE PICARDIE.....	M. KARCHER Christian
BERGER DES PYRENEES.....	M. KARCHER Christian
COLLEY BARBU.....	M. OLIVEIRA Rui
BORDER COLLIE.....	M. KARCHER Christian
COLLEY.....	M. DUPAS Jean-Jacques
SHETLAND.....	M. DROBNJAK Darko
WELSH CORGI PEMBROKE.....	M. DROBNJAK Darko
BERGER HOLLANDAIS.....	M. KARCHER Christian
SCHAPENDOES.....	M. KARCHER Christian
BERGER POLONAIS	
DE PODHALE TATRAS.....	M. KARCHER Christian
BERGER AUSTRALIEN.....	M. DROBNJAK Darko
BERGER AMERICAIN MINIATURE.....	M. KOTLAR Robert
BERGER BLANC SUISSE.....	M. OLIVEIRA Rui
BOUVIER D'AUSTRALIE.....	M. KOTLAR Robert

2^e Groupe

DOBERMANN.....	Mme DESSERNE Sylvie
PINSCHER NAIN.....	Mme DESSERNE Sylvie
SCHNAUZER NAIN.....	Mme DESSERNE Sylvie
TERRIER NOIR RUSSE.....	M. GARNERO Jean-Claude
DOGUE ARGENTIN.....	M. GARNERO Jean-Claude
SHAR PEI.....	Mme DESSERNE Sylvie
BOXER.....	Mme DESSERNE Sylvie
DOGUE ALLEMAND.....	M. NODALLI Bruno
ROTTWEILER.....	M. ESTRABAUT Camille
PRESA CANARIO.....	M. GARNERO Jean-Claude
DOGUE DE BORDEAUX.....	M. ESTRABAUT Camille
BULLDOG ANGLAIS.....	M. ESTRABAUT Camille
BULLMASTIFF.....	M. ESTRABAUT Camille
MASTIFF.....	M. GARNERO Jean-Claude
CANE CORSO.....	M. ESTRABAUT Camille
BULLDOG CONTINENTAL.....	M. GARNERO Jean-Claude
CHIEN DE BERGER KANGAL.....	M. GARNERO Jean-Claude
TERRE NEUVE.....	M. DROBNJAK Darko
LEONBERG.....	M. CHAPIRO Boris
CHIEN DE MONTAGNE DES PYRENEES.....	M. GARNERO
CAO DE GADO TRANSMONTANOM.....	GARNERO Jean-Claude
SAINT BERNARD.....	M. ESTRABAUT Camille
DOGUE DU TIBET.....	M. GARNERO Jean-Claude
BERGER DE BOSNIE-HERZEGOVINE	
ET DE CROATIE.....	M. GARNERO Jean-Claude
BOUVIER BRENOIS.....	M. ESTRABAUT Camille

3^e Groupe

AIREDALE TERRIER.....	M. ESCOFFIER Jean-Louis
BEDLINGTON TERRIER.....	M. ESCOFFIER Jean-Louis
TERRIER REVEREND RUSSELL.....	M. CLEMENT Philippe
WELSH TERRIER.....	M. ESCOFFIER Jean-Louis
IRISH SOFT COATED WHEATEN TERRIER.....	M. ESCOFFIER Jean-Louis
TERRIER JACK RUSSELL.....	M. CLEMENT Philippe

CAIRN TERRIER.....	M. ESCOFFIER Jean-Louis
TERRIER ECOSSAIS.....	M. ESCOFFIER Jean-Louis
WEST HIGHLAND WHITE TERRIER.....	M. ESCOFFIER Jean-Louis
BULL TERRIER.....	M. CLEMENT Philippe
BULL TERRIER MINIATURE.....	M. CLEMENT Philippe
STAFFORDSHIRE BULL TERRIER.....	M. CLEMENT Philippe
STAFFORDSHIRE AMERICAIN.....	M. CLEMENT Philippe
YORKSHIRE TERRIER.....	M. ESCOFFIER Jean-Louis

4^e Groupe

TECKELS.....	M. KOTLAR Robert
--------------	------------------

5^e Groupe

HUSKY DE SIBÉRIE.....	M. COPPEL Christophe
MALAMUTE DE L'ALASKA.....	M. COPPEL Christophe
SAMOYEDE.....	M. OLIVEIRA Rui
CHIEN D'OURS DE CARÉLIE.....	M. CHAPIRO Boris
BERGER D'ISLANDE.....	M. CHAPIRO Boris
SPITZ LOUP.....	M. DUPAS Jean-Jacques
SPITZ NAIN.....	M. DROBNJAK Darko
CHOW CHOW.....	M. COPPEL Christophe
EURASIER.....	M. COPPEL Christophe
AKITA AMERICAIN.....	M. VUORINEN Jarmo
SHIBA INU.....	M. CHAPIRO Boris
CHIEN DU PHARAON.....	M. COPPEL Christophe
BASENJI.....	M. VUORINEN Jarmo
PODONGO PORTUGAIS.....	M. OLIVEIRA Rui

6^e Groupe

GRIFFON NIVERNAIS.....	M. VUORINEN Jarmo
CHIEN COURANT SLOVAQUE.....	M. VUORINEN Jarmo
BASSET BLEU DE GASCOGNE.....	M. OLIVEIRA Rui
BASSET FAUVE DE BRETAGNE.....	M. OLIVEIRA Rui
BASSET HOUND.....	M. GARNERO Jean-Claude
BEAGLE.....	M. DUPAS Jean-Jacques
DALMATIEN.....	M. VUORINEN Jarmo
RHODESIAN RIDGEBACK.....	M. OLIVEIRA Rui

7^e Groupe

BRAQUE ALLEMAND.....	M. DUPAS Jean-Jacques
BRAQUE DE WEIMAR.....	M. DUPAS Jean-Jacques
BRAQUE DE L'ARIEGE.....	M. DUPAS Jean-Jacques
BRAQUE D'Auvergne.....	M. DUPAS Jean-Jacques
BRAQUE DU BOURBONNAIS.....	M. DUPAS Jean-Jacques
BRAQUE ITALIEN.....	M. DUPAS Jean-Jacques
BRAQUE HONGROIS à Poil Court.....	M. DUPAS Jean-Jacques
PETIT MUNSTERLANDER.....	M. CHAPIRO Boris
LANGHAAR.....	M. DUPAS Jean-Jacques
EPAGNEUL BRETON.....	M. FOURNIE Christian
EPAGNEUL FRANÇAIS.....	M. CHAPIRO Boris
EPAGNEUL PICARD.....	M. CHAPIRO Boris
EPAGNEUL DE PONT AUDEMER.....	M. CHAPIRO Boris
GRIFFON D'ARRÊT à Poil Dur KORTHALS.....	M. CHAPIRO Boris
POINTER.....	M. CHAPIRO Boris
SETTER ANGLAIS.....	M. DUPAS Jean-Jacques
SETTER GORDON.....	M. DUPAS Jean-Jacques
SETTER IRLANDAIS.....	M. DUPAS Jean-Jacques

8^e Groupe

RETRIEVER DE LA NOUVELLE ECOSSEM.....	DUPAS Jean-Jacques
RETRIEVER à Poil Bouclé.....	M. JEVNE Frode
RETRIEVER à Poil Plat.....	M. JEVNE Frode

RETRIEVER DU LABRADOR.....	M. JEVNE Frode	KING CHARLES SPANIEL.....	M. NODALLI Bruno
GOLDEN RETRIEVER.....	M. JEVNE Frode	PEKINOIS.....	Mme DESSERNE Sylvie
COCKER ANGLAIS.....	M. JEVNE Frode	EPAGNEUL JAPONAIS.....	M. ESCOFFIER Jean-Louis
FIELD SPANIEL.....	M. DUPAS Jean-Jacques	EPAGNEUL NAIN CONTINENTAL.....	Mme LAURENT Annick
SPRINGER SPANIEL.....	M. JEVNE Frode	PETIT CHIEN RUSSE POIL LISSE.....	Mme LAURENT Annick
COCKER AMÉRICAIN.....	M. DUPAS Jean-Jacques	BOULEDOGUE FRANÇAIS.....	M. CHAPIRO Boris
CHIEN D'EAU ESPAGNOL.....	Mme LAURENT Annick	CARLIN.....	Mme DESSERNE Sylvie
BARBET.....	Mme LAURENT Annick	BOSTON TERRIER.....	Mme DESSERNE Sylvie
CHIEN D'EAU ROMAGNOL.....	M. DUPAS Jean-Jacques		
CHIEN D'EAU PORTUGAIS.....	Mme LAURENT Annick		

9^e Groupe

BICHON MALTAIS.....	M. NODALLI Bruno
BICHON HAVANAIS.....	M. NODALLI Bruno
BICHON A POIL FRISE.....	M. NODALLI Bruno
CANICHE.....	Mme LAURENT Annick
GRIFFON BRUXELLOIS.....	Mme LAURENT Annick
PETIT BRABANCON.....	Mme LAURENT Annick
CHIEN CHINOIS A CRETE.....	Mme DESSERNE Sylvie
LHASSA APSO.....	M. OLIVEIRA Rui
SHIH TZU.....	M. OLIVEIRA Rui
EPAGNEUL TIBETAIN.....	M. OLIVEIRA Rui
TERRIER DU TIBET.....	M. OLIVEIRA Rui
CHIHUAHUA.....	M. ESCOFFIER Jean-Louis
CAVALIER KING CHARLES SPANIEL.....	M. NODALLI Bruno

10^e Groupe

LEVRIER AFGHAN.....	Mme GORGON DENIS Dominique
SALUKI.....	Mme GORGON DENIS Dominique
BARZOI.....	M. VUORINEN Jarmo
IRISH WOLFHOUND.....	M. COPPEL Christophe
GALGO ESPAGNOL.....	M. COPPEL Christophe
GREYHOUND.....	M. VUORINEN Jarmo
WHIPPET.....	M. COPPEL Christophe
PETIT LEVRIER ITALIEN.....	M. COPPEL Christophe
MAGYAR AGAR.....	M. VUORINEN Jarmo
AZAWAKH.....	M. COPPEL Christophe
SLOUGHI.....	M. COPPEL Christophe

Races non reconnues par la F.C.I.

BIEWER TERRIER.....	M. ESCOFFIER Jean-Louis
CURSINU.....	M. ESCOFFIER Jean-Louis

PAIRES

BERGER DE BOSNIE-HERZEGOVINE

ET DE CROATIE.....	Mme VANDOREN Jenny	281-282
YORKSHIRE TERRIER.....	Mlle BRABANT Ludivine	374-375
COCKER ANGLAIS Rouge et doré.....	Mme M. SCHOLL Nathaly / RAMON Joël	704-705
BOULEDOGUE FRANÇAIS Fauve.....	M. Mme QUINTANA José et Nathalie	932-933

COUPLES

CHIEN DE BERGER BELGE Groenendael.....	Mlle GUICHARD Lorraine	2-3
SPITZ NAIN Autres couleurs.....	Mme ABDELLAOUI Marine	459-469
CHIEN DU PHARAON.....	Mme MATTIOLI Virginie	488-491
BASSET HOUND.....	Mme DAMBRY-NEVSKAJA Véra	503-507
COCKER ANGLAIS Noir - Noir et Feu / Marron - Marron et Feu.....	Mme M. SCHOLL Nathaly / RAMON Joël	696-700
BICHON A POIL FRISE.....	Mlle GIORGINI Jessica	768-774
CANICHE Gris.....	Mme DARNES Régine	796-801
CANICHE TOY Fauve.....	Mme VIADER KELLY Eugénia	802-803
EPAGNEUL NAIN CONTINENTAL PAPILLON.....	Mme CRIHANA Delia	909-913

LOTS D'AFFIXE

SHAR PEI.....	DU NUORILANG
BERGER DE BOSNIE-HERZEGOVINE ET DE CROATIE.....	DE LA FORET DE MONTFORT

MEUTES

TERRIER JACK RUSSELL.....	Mmes OKUZUMI Marie-Anne / SYLVAIN Océane	304-306-307-308-309-310
TECKEL Poil Ras.....	Mme Miles LE ROUEIL Anne-Marie, Nathalie, Kelly	384-386-392-393-395-410
.....	M. BENOLDI Patrice	387-388-390-397-407-411
TECKEL Poil Long.....	M. BERNIER Gérard-EI	398-400-401-412-413-414
TECKEL Poil Dur.....	Mme RENARD Monique	402-404-405-416-417-420-421
.....	Mme DIDNIK Valérie	403-406-415-418-422-423
BASSET HOUND.....	Mme CHAREYRON-MANTION Camille	502-505-506-508-509-510
BEAGLE.....	Mme PAUX Coralie	511-512-513-514-515-517-518-519



1^{er} GROUPE

Chiens de Berger et de Bouvier
(sauf Chiens de Bouvier Suisses)

CHIEN DE BERGER BELGE Groenendael

(BELGISCHE HERDERSHOND Groenendaler)

Juge : M. CHAPIRO Boris

• CLASSE INTERMEDIAIRE MALE •

- 1 **VENCEDOR DES PERLES NOIRES** LOF : 366500/14792 - id : 250269591028920 né le 17/04/2024 ((CH) PUMA DE BRUINE BUCK x SAHTEENE DES PERLES NOIRES) Prod : Mme COUCHET-PEILLON Cécile, Prop : M. GILLET Serge

• CLASSE OUVERTE MALE •

- 2 **TOLKIEN BLACK DE CONDIVICNUM** LOF : 346046/13801 - id : 250269591057440 né le 28/04/2022 (MERLIN-BLEIZDU DES GARDIENS DE L'HERMINE x PHAYA-BLACK DE CONDIVICNUM) Prod : M. PICHON Patrice, Prop : Mlle GUICHARD Lorraine

• CLASSE JEUNE FEMELLE •

- 3 **ULLA-VENUS-G DELLA NEBBIA DEL TORARO** LOI : 24/224845 - id : 390260240350141 née le 24/06/2024 (MARE NUBIUM DEL SENTIERO DEI SOGNI x JOLLY BAGATELA Z DOLINY WIEPRZA) Prod : Mme MENEGHIN Magda, Prop : Mlle GUICHARD Lorraine

- 4 **VALKYRIA DES ETANGS SAUVAGES** LOF : 365611/14647 - id : 250269591028805 née le 22/04/2024 (SHOW ME LOVE DES PERLES NOIRES x OMACUMBA DES ETANGS SAUVAGES) Prod : M. GILLET Serge, Prop : Mme LENZI Martine

CHIEN DE BERGER BELGE Malinois

(BELGISCHE HERDERSHOND Mechelaar)

Juge : M. CHAPIRO Boris

• CLASSE PUPPY MALE •

- 5 **AKIRA DES PROTECTEURS DES LYS** LOF : 371593 - id : 250269591898297 né le 02/02/2025 (ONYL DE LA CROIX DE CHEVALIER x P'RAINHA DE LA CROIX DE CHEVALIER) Prod et prop : Mme MORERA Mélissa

• CLASSE CHAMPION MALE •

- 6 (CH) **S'JOKER DES GARDIENS DU MANADIER** LOF : 331095/12490 - id : 250268502072902 né le 21/02/2021 (J'WOLF x HELL'S LINE OGIVE) Prod : Mme CHOSSON Agnes, Prop : M. MARCO Nicolas

- 7 (CH) **TERCANN DE LA SAINTE BAIE DES FLOTS** LOF : 351970/14137 - id : 250269100336520 né le 27/09/2022 (LATIN LOVER DEI BACI DI DAMA x ORYA DU HAMEAU ST-BLAISE) Prod : Mme LLEU Johanna, Prop : Mlle BERTRAND-DELHAY Manon

• CLASSE PUPPY FEMELLE •

- 8 **AIA DE LA CROIX DE CHEVALIER** LOF : 372552 - id : 250269611065030 née le 27/03/2025 (TUTANKHAMON DEI BACI DI DAMA x OLYMPE DE LA CROIX DE CHEVALIER) Prod et prop : Mme PESKENS Séverine

• CLASSE INTERMEDIAIRE FEMELLE •

- 9 **UMY DE LA CROIX DE CHEVALIER** LOF : 362876/14555 - id : 250269610889255 née le 18/12/2023 (LANCELOT DE LA CROIX DE CHEVALIER x OLYMPE DE LA CROIX DE CHEVALIER) Prod et prop : Mme PESKENS Séverine

- (C) 10 **VEREST DE LA CROIX DE CHEVALIER** LOF : 364719 - id : 250269611007355 née le 23/03/2024 (NOX DE LA CROIX DE CHEVALIER x ORKA DE LA CROIX DE CHEVALIER) Prod : Mme PESKENS Séverine, Prop : Mme ROSSI Manon

CHIEN DE BERGER BELGE Tervueren

(BELGISCHE HERDERSHOND Tervurense)

Juge : M. CHAPIRO Boris

• CLASSE JEUNE MALE •

- 11 **VAN CLEEF DE L'OREE DU VAL D'ENFER** LOF : 367891 - id : 250268781169532 né le 25/06/2024 (TOP SECRET DU BOIS DU TOT x REGARDEZ-MOI DE L'OREE DU VAL D'ENFER) Prod et prop : Mme CLAVEL Aurore

• CLASSE OUVERTE MALE •

- 12 **THALES DES FAMONADYNS** LOF : 344297/13142 - id : 306DHD né le 22/02/2022 (*ORKANN DES FAMONADYNS x ORLIKA SYMPHONY DES FAMONADYNS*) Prod : Mme JUNGERS Gwénola, Prop : Mme AUDELON JANNOU Chantal
- 13 **TOP SECRET DU BOIS DU TOT** LOF : 351134/14025 - id : 250269590870844 né le 31/08/2022 (*(CH) WINJAMMERS SPEAK OF THE DEVIL x CASYKA'S ADINDA*) Prod : M. Mme JOUANNET Joël et Sophie, Prop : Mme CLAVEL Aurore

• CLASSE OUVERTE FEMELLE •

- 14 **(CH) POLKA DU MAS DE CANTEPERDRIX** LOF : 316326/10336 - id : 250268501691214 née le 08/12/2019 (*MAESTRO VIRTUOSO DU CLOCHER DE FEE MELUSINE x NIAGARA DU MAS DE CANTEPERDRIX*) Prod : Mme M. HURET Marie-Christine et J.C., Prop : Mme HURET Marie-Christine
- 15 **REGARDEZ-MOI DE L'OREE DU VAL D'ENFER** LOF : 321064/10719 - id : 250268743188836 née le 14/04/2020 (*L'ETE INDIEN DE L'OREE DU VAL D'ENFER x NUIT D'IVRESSE DE L'OREE DU VAL D'ENFER*) Prod et prop : Mme CLAVEL Aurore

• CLASSE CHAMPION FEMELLE •

- 16 **(CH) TOUNDRA DU MAS DE CANTEPERDRIX** LOF : 347950/13464 - id : 250269590872100 née le 13/06/2022 (*PRINZ DU MAS DE CANTEPERDRIX x ORCHIDEE DU MAS DE CANTEPERDRIX*) Prod : Mme M. HURET Marie-Christine et J.C., Prop : Mme HURET Marie-Christine

SCHIPPERKE

Juge : M. KARCHER Christian

• CLASSE PUPPY MALE •

- 17 **AHRIBO DE LA VALLEE DE LA CREUZE** LOF : 010231 - id : 2502691011101302 né le 03/04/2025 (*RED BULL DE LA VALLEE DE LA CREUZE x SMARTIES DE LA VALLEE DE LA CREUZE*) Prod et prop : Mlle JACOTOT Myriam

• CLASSE OUVERTE MALE •

- 18 **(CH) MAXOU DE LA VALLEE DE LA CREUZE** LOF : 007756/01347 - id : 250269812202948 né le 17/11/2016 (*ITAC DES PERLES NOIRES x HAGGEN ICE DE LA VALLEE DE LA CREUZE*) Prod : Mlle JACOTOT Myriam, Prop : Mme BERTHEMIN Catherine

• CLASSE CHAMPION MALE •

- 19 **(CH) RED BULL DE LA VALLEE DE LA CREUZE** LOF : 008782/01479 - id : 250268501703883 né le 05/04/2020 (*DAN DES PERLES NOIRES x MALICIA DE LA VALLEE DE LA CREUZE*) Prod et prop : Mlle JACOTOT Myriam

• CLASSE BABY FEMELLE •

- 20 **AMY JOLIE DE LA VALLEE DE LA CREUZE** LOF : 010283 - id : 250269101343660 née le 03/06/2025 (*MACHO DE LA VALLEE DE LA CREUZE x SMOOTHIE DE LA VALLEE DE LA CREUZE*) Prod : Mme JACOTOT Myriam, Prop : Mme BERTHEMIN Catherine

• CLASSE OUVERTE FEMELLE •

- 21 **SMARTIES DE LA VALLEE DE LA CREUZE** LOF : 009264/01872 - id : 250269100255575 née le 08/09/2021 (*JOEY DE LA VALLEE DE LA CREUZE x NOISSETTE DE LA VALLEE DE LA CREUZE*) Prod et prop : Mlle JACOTOT Myriam
- 22 **(CH) UMA-GUAPA DE LA VALLEE DE LA CREUZE** LOF : 009780/01931 - id : 250269101004646 née le 14/03/2023 (*MAXOU DE LA VALLEE DE LA CREUZE x OASIS DE LA VALLEE DE LA CREUZE*) Prod : Mlle JACOTOT Myriam, Prop : Mme BERTHEMIN Catherine

• CLASSE CHAMPION FEMELLE •

- 23 **(CH) RICOREE DE LA VALLEE DE LA CREUZE** LOF : 008853/01816 - id : 250268501704280 née le 14/06/2020 (*IVAN DE LA VALLEE DE LA CREUZE x HAGGEN ICE DE LA VALLEE DE LA CREUZE*) Prod et prop : Mlle JACOTOT Myriam

• CLASSE VETERAN FEMELLE •

- 24 **MALICIA DE LA VALLEE DE LA CREUZE** LOF : 007528/01620 - id : 250269811327557 née le 20/01/2016 (*ELIOT NESS DU RIBAUDEAU x HAGGEN ICE DE LA VALLEE DE LA CREUZE*) Prod et prop : Mlle JACOTOT Myriam

CHIEN LOUP TCHECOSLOVAQUE

(*CESKOSLOVENSKY VLCIAK*)

Juge : M. DROBNJAK Darko

• CLASSE PUPPY MALE •

- 25 **TAURUS TSU TEY SALTO DEL LUPO** LOI : 2559331 - id : 380260004863886 né le 16/03/2025 (*CAN'T HELP FALLING IN LOVE II SALTO DEL LUPO x QAREEN SALTO DEL LUPO*) Prod : M. SANTONI Andrea, Prop : Mme M. COSTANZO Chrystel / BOUCHOUX Stéphane

• CLASSE JEUNE MALE •

- 26 **VAH'AL NOOSH PAL-KYSS DE LA MOLLYNIERE DE LO'SCALE** LOF : 007724 - id : 250269611318305 né le 01/12/2024 (SA-ARH'KYSS BAJ-GWE DE LA MOLLYNIERE DE LO'SCALE x PAH-A'LYA JEEL TOSS DE LA MOLLYNIERE DE LO'SCALE) Prod : Mme LECLERC-FLORENCE Lorry, Prop : M. Mme LAGARDE Georges et Lorry

• CLASSE INTERMEDIAIRE MALE •

- 27 **BLUE ICE BABILEUS** LOI : 2432095 - id : 380260160651429 né le 08/01/2024 (NATAN'S HEAVEN EST HIRPUS x TSUNAMI DELL'IRCO) Prod : M. RUSSO Antonio, Prop : Mme M. COSTANZO Chrystel / BOUCHOUX Stéphane

• CLASSE CHAMPION MALE •

- 28 (CH) **PRAMALAI KALLAR DU DOMAINE DE LA COMBE NOIRE** LOF : 005726/00716 - id : 250268743222393 né le 15/12/2019 (ARIMMINUM REQUIEM FOR A DREAM x JADEN DU DOMAINE DE LA COMBE NOIRE) Prod : Mme M. COSTANZO Chrystel / BOUCHOUX Stéphane, Prop : Mme Mlle BOSSION Virginie et Elodie

• CLASSE PUPPY FEMELLE •

- 29 **UMA ARUMAI NOA II SALTO DEL LUPO** LOI : 2558235 - id : 380260102974362 née le 22/03/2025 (BAJKAL OD NASEJ VLCICE x NEPTUNE NOA SALTO DEL LUPO) Prod : M. SANTONI Andrea, Prop : Mme Mlle BOSSION Virginie et Elodie

• CLASSE JEUNE FEMELLE •

- 30 **LUNARYS VAYA** LOF : 007746 - id : 250269611501354 née le 22/12/2024 (BAJRON NATHEDA x SAGESSE DE LA VALLEE DES ALPHAS) Prod : Mme OBERHOLTZ Janie, Prop : Mme ANGLES Ludivine

• CLASSE INTERMEDIAIRE FEMELLE •

- 31 **VALKY** LOF : 007570/01120 - id : 250269611047509 née le 03/02/2024 (RHODES DES MOHICANS DE L'OUEST x ORCA) Prod : M. MADEIRA Grégory, Prop : M. FLORENCIA Erwan

• CLASSE OUVERTE FEMELLE •

- 32 **UTIKA DU DOMAINE DE LA COMBE NOIRE** LOF : 007395/01136 - id : 250268780608778 née le 29/08/2023 (ARIMMINUM REQUIEM FOR A DREAM x MAYUKHI DU DOMAINE DE LA COMBE NOIRE) Prod : Mme M. COSTANZO Chryste / BOUCHOUX Stéphane, Prop : Mme M. COSTANZO Chrystel / BOUCHOUX Stéphane

• CLASSE CHAMPION FEMELLE •

- 33 (CH) **RILEY DU DOMAINE DE LA COMBE NOIRE** LOF : 006216/01006 - id : 250268743302949 née le 10/11/2020 (MAICKAN DU DOMAINE DE LA COMBE NOIRE x LIPIKA DU DOMAINE DE LA COMBE NOIRE) Prod et prop : Mme M. COSTANZO Chrystel / BOUCHOUX Stéphane

CHIEN DE BERGER DE BOHEME

(CHODSKY PES)

Juge : M. KOTLAR Robert

• CLASSE OUVERTE MALE •

- 34 (CH) **UTHA** T.I. : 000217/00032 - id : 250269610902923 né le 03/10/2023 (T.I. x T.I.) Prop : Mme DESCHAMPS Evelyne

• CLASSE PUPPY FEMELLE •

- 35 **JASMINKA POD VSERUBSKOU SKALOU** CMKU : 10292/25 - id : 953010007677649 née le 23/03/2025 (OZZY Z LETINSKE KOVARNY x DESTINNIE POD VSERUBSKOU SKALOU) Prod : M. SIMKOVA Miroslava, Prop : Mme DESCHAMPS Evelyne

BERGER ALLEMAND

(DEUTSCHER SCHAEFERHUND Stockhaar)

Juge : M. CHAPIRO Boris

• CLASSE CHAMPION MALE •

- 36 (CH) **ULTIMATE ADELAAR ARITAR BASTET** LOF : 783343/48903 - id : 941000025018148 né le 03/10/2023 (FARRO MAX-MASTR x ARLETA ARITAR BASTET) Prod : M. ZBYNEK Divis, Prop : Mlle TERRIER Fanny

• CLASSE JEUNE FEMELLE •

- 37 **VENEZIA DE L'ATOLL DE SUFFREN** LOF : 783175 - id : 250269611206979 née le 22/11/2024 (RAPTOR DU DOMAINE DU PARC x ORNELLA DE L'ATOLL DE SUFFREN) Prod : Mme MALEN Isabelle, Prop : Mme DELAYE Isabelle

- 38 **VHAGAR BLACK SILVER DU CREUX CELESTE** LOF : 782827 - id : 250269591715110 née le 08/11/2024 (SHERMAN DU CLAN TILEAM x POWERFUL BLACK SANN D'HERRERA DEL ALCANTARA) Prod et prop : Mlle TERRIER Fanny

BERGER ALLEMAND Poil Long

(DEUTSCHER SCHAEFERHUND Langstockhaar)

Juge : M. CHAPIRO Boris

• CLASSE BABY MALE •

- 39 **ADES DU DOMAINE DE L'AUQUIER** LOF : EN COURS - id : 250269591975498 né le 17/04/2025 (SIRIO DU VAL D'ALSACE x TY'ARYA DU DOMAINE DU PARC) Prod et prop : Mme ROSARIO Vanessa

• CLASSE INTERMEDIAIRE MALE •

- 40 **VORTEX DU DOMAINE DE LA LEYSSONIE** LOF : 778692 - id : 250268781177127 né le 12/03/2024 (LOYAL DU CROC D'IVOIRE x TORNADE DES SEIGNEURS DU VAL D'AMOUR) Prod et prop : Mme SANCHEZ Laetitia

• CLASSE OUVERTE MALE •

- 41 **SIRIO DU VAL D'ALSACE** LOF : 754482/48914 - id : 250269608889463 né le 24/03/2021 (ASAP VOM ALDAMAR x NERA DU VAL D'ANZIN) Prod : M. KISTLER David, Prop : Mme ROSARIO Vanessa

• CLASSE CHAMPION MALE •

- 42 **(CH) TONER DE LA LEGENDE D'AMAROK** LOF : 765646/48411 - id : 250269590705415 né le 05/06/2022 (NANOOK DU DOMAINE DE SANCTAE CRUCIS x NYX DE LA LEGENDE D'AMAROK) Prod : M. BURTSCHER Guillaume, Prop : Mme SANCHEZ Laetitia

• CLASSE BABY FEMELLE •

- 43 **ATHENA DU DOMAINE DE LA LEYSSONIE** LOF : 785958 - id : 250268781813205 née le 15/05/2025 (TONER DE LA LEGENDE D'AMAROK x TEMPETE DU DOMAINE DE MILK) Prod et prop : Mme SANCHEZ Laetitia

• CLASSE JEUNE FEMELLE •

- 44 **VOLCANE DES GARDIENS DU PALAIS** LOF : 780154 - id : 250268781288890 née le 30/04/2024 (SULTAN DU DOMAINE DE CLEMAYE x OPALÉ) Prod : Mme BOURGUIGNON Aurélie, Prop : Mme DE BUCK Camille

• CLASSE INTERMEDIAIRE FEMELLE •

- 45 **VIXXIN DU DOMAINE DE LA LEYSSONIE** LOF : 778695 - id : 250268781172983 née le 12/03/2024 (LOYAL DU CROC D'IVOIRE x TORNADE DES SEIGNEURS DU VAL D'AMOUR) Prod : Mme SANCHEZ Laetitia, Prop : M. DUNWELL Andy

• CLASSE OUVERTE FEMELLE •

- 46 **TYARYA DU DOMAINE DU PARC** LOF : 765187/72545 - id : 250269590831670 née le 02/04/2022 (RAPTOR DU DOMAINE DU PARC x PITT BULL DU DOMAINE DU PARC) Prod : M. Mme TRENTENAERE Bruno / VIFFRY Muriel, Prop : Mme ROSARIO Vanessa

- 47 **UTOPIA DU DOMAINE DE LA LEYSSONIE** LOF : 774906/72322 - id : 250268780853112 née le 12/08/2023 (NANOOK DU DOMAINE DE SANCTAE CRUCIS x TEMPETE DU DOMAINE DE MILK) Prod et prop : Mme SANCHEZ Laetitia

BERGER DE BEAUCE

Juge : M. KARCHER Christian

• CLASSE PUPPY MALE •

- 48 **AGRID DES BAS ROUGES DE MADAME** LOF : 176885 - id : 250268781780197 né le 07/04/2025 (Q'ROUNY L'AMI DE LA CAMPAGNE x URIAH DES FEUX DE L'ANGE) Prod et prop : Mme MARIE Aurore

• CLASSE JEUNE MALE •

- 49 **VERTIGO SENTINELLE DU MAS D'ABEAU** LOF : 175688 - id : 250268781503318 né le 06/10/2024 (OBIWAN DES GARDIENS DE TALBES x S'XENA DE LA LEGENDE DE LUNA) Prod : Mme DE SAN NICOLAS Angélique, Prop : M. SEGURA Frédéric

- 50 **VULCAIN DE LA NOE D'ORIENT** LOF : 175952 - id : 250268781558949 né le 01/11/2024 (SEVERUS ROGUE DE LA BERGERIE D'ELAN x TIZSA DE LA NOE D'ORIENT) Prod : Mme WIPLIER Cécile, Prop : M. DE DECKER Eddy

• CLASSE INTERMEDIAIRE MALE •

- 51 **UKY DES BERGERS NOIRS DU JEDI (dit Ares)** LOF : 173962/21656 - id : 250269610937781 né le 13/10/2023 (SIRIUS REX DE LA GARDE PASTORALE x ROMY STAR DE VALLAURIS DES ASTUCIEUX) Prod : M. Mme MAUREL Patrick et Hélène, Prop : Mlle DE SAN NICOLAS Angélique

- 52 **VA'A LUCKY RUAH ARGENTE DE SAINTE PETRONILLE** LOF : 174275/21721 - id : 250269610935328 né le 29/01/2024 (TEX DE SAINTE PETRONILLE x SOFIA RUAH ARGENTEE DE SAINTE PETRONILLE) Prod : Mmes GERBAC Christine / REKAS Céline, Prop : Mme REKAS Céline

- 53 **VICOMTE** LOF : 173932/21697 - id : 250269591195497 né le 09/01/2024 (OLDAR DE LA PRAIRIE DE KARDABERAK x RAMA DE GENEVAISE) Prod : M. EGUIGUREN Xan, Prop : M. BRUN COSME Marcel

• CLASSE OUVERTE MALE •

- 54 **UNION-JACK DES GARDIENS DE PROVENCE** LOF : 172799/21642 - id : 250268780924197 né le 29/07/2023 (*MAVERICK DE LA NOE DU JARDIN x ORNELLA-VENUS DES GARDIENS DE PROVENCE*) Prod et prop : Mme SILVY Florence

• CLASSE CHAMPION MALE •

- 55 **(CH) SALAZAR SERPENTARD DE LA BERGERIE D'ELAN** LOF : 166222/21160 - id : 250269608853778 né le 12/04/2021 (*FACE DES FEUX DE L'ANGE x NEVER FORGET DU MONT DES CROISSETTES*) Prod et prop : Mme GASTAL Amandine
- 56 **(CH) URBAN LEGEND DE L'AMOURAUDIERE** LOSH : 01326485 - id : 900223000084691 né le 05/04/2021 (*OH PERAC DE L'AMOURAUDIERE x NORALY DE L'AMOURAUDIERE*) Prod : M. Mme BOLLAND Théo / GOSSENS Françoise, Prop : Mlle FLEURY Sandrine

• CLASSE JEUNE FEMELLE •

- 57 **VEHUIA-XENA SENTINELLE DU MAS D'ABEAU** LOF : 175681 - id : 250268781503329 née le 06/10/2024 (*OBIWAN DES GARDIENS DE TALBES x S'XENA DE LA LEGENDE DE LUNA*) Prod et prop : Mlle DE SAN NICOLAS Angélique
- 58 **VITTORIA-LEA DES GARDIENS DE ROME** LOI : 2529401 - id : 380260102825252 née le 11/12/2024 (*MATT DES GARDIENS DE ROME x ISHTAR DES GARDIENS DE ROME*) Prod : M. PANTALEONI Marco , Prop : Mme SILVY Florence

• CLASSE INTERMEDIAIRE FEMELLE •

- 59 **ULYSSIA DE LA NOE D'ORIENT** LOF : 173939/24594 - id : 250268780917730 née le 25/12/2023 (*MAXIMUS DE LA NOE D'ORIENT x SABA DE LA NOE D'ORIENT*) Prod : Mme WIPLIER Cécile, Prop : M. DE DECKER Eddy

• CLASSE TRAVAIL FEMELLE •

- 60 **TAMARA ARGENTE DE BEAUMES ROUGES** LOF : 170705/24278 - id : 250268780559189 née le 25/10/2022 (*ROGON LE LOUP DE LA BERGERIE D'ELAN x LADY BLUE DU JARDIN D'ELISEE*) Prod et prop : Mme JACQUET Catherine

• CLASSE CHAMPION FEMELLE •

- 61 **(CH) SOMBRAL DE LA NOE D'ORIENT** LOF : 167137/24082 - id : 250268743687840 née le 17/08/2021 (*JHETRO DES FEUX DE L'ANGE x ALFA SAGITTARIUS TRIXI*) Prod : Mme WIPLIER Cécile, Prop : Mme GASTAL Amandine
- 62 **(CH) TIARA DE LA FOUGUE DU MARAIS** LOF : 169108/24069 - id : 250269610265218 née le 08/04/2022 (*HARDY DES FEUX DU BAS ROUGE x OLY DE LA NOE D'ORIENT*) Prod : M. MEUNIER Jean-Christophe, Prop : Mme MARIE Aurore

BERGER DE BRIE Noir - Ardoise - Gris SPÉCIALE

Juge : Mme *DESSERNE Sylvie*

• CLASSE JEUNE MALE •

- 63 **VOLF BLEU DES PAT'O COU DU DIAMANT NOIR** LOF : 110711 - id : 250269699701238 né le 09/09/2024 (*MRISS BLEU DES PAT'O COU DU DIAMANT NOIR x MYSTIC DE LA BAIE D'ADONIS*) Prod : Mme M. DUTRIEUX Reine et Claude, Prop : Mme DUTRIEUX Reine

• CLASSE OUVERTE MALE •

- 64 **USKO DES MONTS D'EN CROUZILLE** LOF : 110334/13185 - id : 250269101078192 né le 17/06/2023 (*LITTLE DES MONTS D'EN CROUZILLE x MINERVE DES MONTS D'EN CROUZILLE*) Prod : M. PASSEBOSC Jacques, Prop : M. DELMAS Jean-Pierre

• CLASSE INTERMEDIAIRE FEMELLE •

- 65 **GUAUTHEMOOK TAHKEOME DONATIEN MARQUIS DE SADE** ÖHZB : BBR1427 - id : 941000028472642 née le 09/11/2023 (*TONKAWA DONATIEN MARQUIS DE SADE x XKICHTMOOK DONATIEN MARQUIS DE SADE*) Prod et prop : Mme LOIBNER Petra
- 66 **VICKY NOIRE DE LA BAIE D'ADONIS** LOF : 110609/15916 - id : 250269591349253 née le 04/05/2024 (*RENOIR REGLISSE DE LA PETITE ROCHETTE x PHILEA BLUE CLEM DE LA BAIE D'ADONIS*) Prod : Mme FOUCHER Christelle, Prop : M. Mme PELLE Michel

• CLASSE OUVERTE FEMELLE •

- 67 **DONATIEN MARQUIS-DE-SADE XKICHTMOOK** ÖHZB : BBR1308 - id : 978141040026865 née le 30/03/2019 (*HEMILIO DES MONTS D'EN CROUZILLE x CHIRIGUANA CHANE AVEC LA FORCE-DE-L'OURS*) Prod et prop : Mme LOIBNER Petra

- 68** **SISSOU DES MONTS D'EN CRAUZILLE** LOF : 109945/15891 - id : 250269610184981 née le 29/09/2021 (LOUXOR DES MONTS D'EN CRAUZILLE x MINERVE DES MONTS D'EN CRAUZILLE) Prod : M. PASSEBOSC Jacques, Prop : Mme BONDU Céline
- 69** **TANT MYSTIQUE DE LA CHAUME DU BOIS DIEU TO BADGERHURST** LOF : 110189 - id : 250268780462301 née le 21/09/2022 (P'ZACK TADJIK VALAUGUIS DES Z'AMOURS DE NASH x OURASIE DU VAL DE L'AUGUIS) Prod : Mme DE BROUWER Corinne, Prop : Mme RYAN Jo
- 70** **UKIMI DES PAT'O COU DU DIAMANT NOIR** LOF : 110433/15904 - id : 250269699648082 née le 11/10/2023 (OCKS OR DU VAL DE MORTEAU x ORPHEE DES PAT'O COU DU DIAMANT NOIR) Prod : Mme M. DUTRIEUX Reine et Claude, Prop : Mme DUTRIEUX Reine
- 71** **ULANE DES MONTS D'EN CROUZILLE** LOF : 110339/15896 - id : 324WKV née le 17/06/2023 (LITTLE DES MONTS D'EN CROUZILLE x MINERVE DES MONTS D'EN CROUZILLE) Prod : M. PASSEBOSC Jacques, Prop : M. MATHIEU Nicolas
- 72** **UTAH DES MONTS D'EN CROUZILLE** LOF : 110338/15884 - id : 250269610556290 née le 17/06/2023 (LITTLE DES MONTS D'EN CROUZILLE x MINERVE DES MONTS D'EN CROUZILLE) Prod : M. PASSEBOSC Jacques, Prop : M. ROMAN Vivien

BERGER DE BRIE Fauve **SPÉCIALE**

Juge : Mme **DESSERNE Sylvie**

• CLASSE OUVERTE MALE •

- 73** **ULYSSE DU VAL DE MEOUGE** LOF : 110369/13200 - id : 250269591278579 né le 30/09/2023 (ORIENT-EXPRESS BLOND DE LADY FONTAINE LA BELLE x O'LOUISE-D'OR DU VAL DE MEOUGE) Prod : Mme CHERUBINI Geneviève, Prop : Mme LEROY Catherine
- 74** **ALYSS-LOU DU VAL DE MEOUGE** LOF : 110818 - id : 250269101354720 née le 18/04/2025 (VENI VIDI VICI MORAVIA CAMPANELLA x O'LOUISE-D'OR DU VAL DE MEOUGE) Prod : Mme CHERUBINI Geneviève, Prop : Mme GRAVELLE Sophie

• CLASSE OUVERTE FEMELLE •

- 75** **FOSTEBRIE PURE BINOCHÉ FOR BADGERHURST** KC : BB24062501 - id : 941000026026981 née le 01/03/2024 ((CH) FOSTEBRIE JUST UNIQUE x FOSTEBRIE PURE CREATION) Prod : Mme FOSTER Carol, Prop : Mme RYAN Jo
- 76** **O'LOUISE-D'OR DU VAL DE MEOUGE** LOF : 109193/15765 - id : 250268712797042 née le 15/12/2018 (MALDERAN BLOND DE LA TOUR SAINT GENIN x OUNENET DU PONT DE LA SAMBRE) Prod : M. Mme CHERUBINI Marc et Geneviève, Prop : Mme CHERUBINI Geneviève
- 77** **PANDORA DOREE DE LA CLAIRE NOIR** LOF : 110525/15867 - id : 972274200360680 née le 10/10/2022 (RED CHILLI DE LA SOURCE DE MARSYLIA x IDOLE DOREE DE LA CLAIRE NOIRE) Prod : Mme KELEMENNE BISTYAK Klara, Prop : Mme HURET Marie-Christine
- 78** **SAGHA PIA BLONDE DE LA TOUR SAINT GENIN** LOF : 109836/15824 - id : 250268502141378 née le 08/06/2021 (NEON NOLHANN OD LABICKA x PYLA BLONDE DE LA TOUR SAINT GENIN) Prod et prop : Mme TABUTAUD Annie

• NE CONCOURANT PAS FEMELLE •

- 79** **ISIS DU DOMAINE DES JALOTS** LOF : 107180/15477 - id : 250268730198239 née le 14/05/2013 (BAROUK DES CAMPAGNARDS DE LA VALETTE x FRAMBOISE DU DOMAINE DES JALOTS) Prod : Mme CHOPLAIN Marie-Françoise, Prop : M. Mme PELLE Michel

BERGER DE PICARDIE

Juge : M. **KARCHER Christian**

• CLASSE JEUNE FEMELLE •

- 80** **VEGA DES BERGERS DU DESERT** LOF : 012393 - id : 250268502362886 née le 15/12/2024 (REQUIEM DE L'AVOCAT DE LA TOUR x TORAH DES BERGERS DU DESERT) Prod : M. SCELLES Benoit, Prop : Mme M. BACHET Christine et Patrice

BERGER DES PYRENEES à Face Rase

Juge : M. **KARCHER Christian**

• CLASSE JEUNE FEMELLE •

- 81** **VENUS DU CHAMP D'ONIX** LOF : 004170 - id : 250268781280704 née le 23/05/2024 (OKAZOU DU CHAMP D'ONIX x OURSONNE DU PIC D'ESPADE) Prod : Mme VILLOT Armelle, Prop : Mlle CABROL Laetitia

BERGER DES PYRENEES à Poil Long

Juge : M. KARCHER Christian

• CLASSE INTERMEDIAIRE MALE •

82 VAGABOND DU CHAMP D'ONIX LOF : 038986/04566 - id : 250268781262366 né le 31/05/2024 (*PIRATE DU CHAMP D'ONIX x MALICE DU CHAMP D'ONIX*) Prod : Mme VILLOT Armelle, Prop : Mme LINDEN Sophie

• CLASSE JEUNE FEMELLE •

83 VALYRIA D'ISABY LOF : 039084 - id : 250269699738619 née le 27/11/2024 (*UNISSON DE L'OUSTAOU DE PADEL x SHIVA DU CHAMP D'ONIX*) Prod et prop : Mme LINDEN Sophie

84 V'HARLEY D'ISABY LOF : 039083 - id : 250269699738631 née le 27/11/2024 (*UNISSON DE L'OUSTAOU DE PADEL x SHIVA DU CHAMP D'ONIX*) Prod : Mme LINDEN Sophie, Prop : Mme MOLA Lynda

• CLASSE TRAVAIL FEMELLE •

85 (CH) SHIVA DU CHAMP D'ONIX LOF : 037951/06017 - id : 250268780137948 née le 13/10/2021 (*PEGAZ DU CHAMP D'ONIX x OCARINA DU CHAMP D'ONIX*) Prod : Mme VILLOT Armelle, Prop : Mme LINDEN Sophie

COLLEY BARBU

(BEARDED COLLIE)

Juge : M. OLIVEIRA Rui

• CLASSE BABY MALE •

86 ABRACADABRA DE CHESTER LOF : 029490 - id : 250269591464263 né le 08/05/2025 (*NEW LOOK DE CHESTER x UNE DE CHESTER*) Prod : M. BERNARDI J.P & CLERC THIERRY, Prop : Mme Mlle BOSSION Virginie et Elodie

• CLASSE JEUNE MALE •

87 VAN CLEEF DE CHESTER LOF : 029274 - id : 250269591778645 né le 21/05/2024 (*NEW LOOK DE CHESTER x TALON AIGUILLE DE CHESTER*) Prod : MM. BERNARDI / CLERC / COUSSON, Prop : Mme Mlle BOSSION Virginie et Elodie

• CLASSE CHAMPION MALE •

88 (CH) UMBERTO DE CHESTER LOF : 029062/03698 - id : 250269610564665 né le 29/05/2023 (*GLENSPEY STARCUISEUR x ROUGE BAISER DE CHESTER*) Prod : MM. CLERC / BERNARDI / COUSSON, Prop : Mme Mlle BOSSION Virginie et Elodie

• CLASSE OUVERTE FEMELLE •

89 FARMARENS NEW DAWN SKKS : 16046/2024 - id : 968000010797571 née le 23/01/2024 (*FARMARENS FOR YOUR EYES ONLY x FARMARENS ETOILE DU NOUVEL AN*) Prod : Mmes OLSON Ulrica / SANDBERG Charlott, Prop : Mme VELAY-PEREZ Josie

BORDER COLLIE

Juge : M. KARCHER Christian

• CLASSE OUVERTE MALE •

90 UNIX DES COLLINES DE SAGNE LOF : 057356/06897 - id : 250268723189096 né le 24/06/2023 (*LUCKY FOR YOU NICK x SCILLY ISLANDS DES COLLINES DE SAGNE*) Prod : Mmes MOULLEC Christine et Laurence, Prop : Mme CHERON Malaurie

• CLASSE JEUNE FEMELLE •

1041 SMART AS A WHIP DANCING QUEEN LOE : 2730947 - id : 978101083955921 née le 05/10/2024 (*STORY REX CARPE DIEM x SMART AS A WHIP REAL DREAM OF LOVE*) Prod : M. SANCHE Andrea, Prop : Mme GUILLAUMIN Sabrina

• CLASSE CHAMPION FEMELLE •

1040 (CH) MILAGRO QUE STARS IN HER EYES PKR : 118838 - id : 616093902224201 née le 17/07/2022 (*GUSTAW ASLAN II BLUE BRICASSART x BEST BRAND AT REAL PEARL*) Prod : Mme MROZ Iwona, Prop : Mme GUILLAUMIN Sabrina

COLLEY à Poil Long

(COLLIE Rough)

Juge : M. DUPAS Jean-Jacques

• CLASSE OUVERTE MALE •

91 ROMEO DU CLOS DE SEA-WIND LOF : 124121/17373 - id : 250269590089172 né le 29/01/2020 (*NEVER TOO MUCH DU CLOS DE SEA-WIND x LOVE GENERATION DU CLOS DE SEA-WIND*) Prod : M. MERVANT Gilles, Prop : Mme GOSP Nelly

92 TOMY DES MILLE VERGERS LOF : 126001/17453 - id : 250269699565490 né le 10/03/2022 (*LIKE HEAVEN'S CLOUDS OF EVERBLUE x ORKA THE BLACK OCEAN DES MILLE VERGERS*) Prod : M. FIEROBE Eric, Prop : Mme GERZAIN Gwennaëlle

• NE CONCOURANT PAS MALE •

93 **JAM'S FAIR BLOND DE REMEMBER OUR LOVE** LOF : 119796/16832 - id : 250268711126940 né le 26/03/2014 (*FATAL BAZOOKA DE REMEMBER OUR LOVE* x *GRACE KELLY DU VAL DES PETITS GENIES*) Prod : M. Mme MARQUES Lionel et Marlène, Prop : Mme BARON Martine

• CLASSE JEUNE FEMELLE •

94 **VANILLE ET CHOCOLAT DU BOIS DES AMAZONES** LOF : 127708 - id : 250268781329754 née le 07/06/2024 (*MONSOLANA RINGO STAR* x *REINE-DES-NEIGES DU BOIS DES AMAZONES*) Prod : Mme VEYRUNES Fleur, Prop : Mme GERZAIN Gwennaëlle

• CLASSE OUVERTE FEMELLE •

95 **TOUTE LA VIE EN BLEUE DES MILLE VERGERS** LOF : 125999/21506 - id : 250269699565498 née le 10/03/2022 ((*CH*) *LIKE HEAVEN'S CLOUDS OF EVERBLUE* x (*CH*) *ORKA THE BLACK OCEAN DES MILLE VERGERS*) Prod et prop : M. FIEROBE Eric

96 **UN AIR EMBAUME OF LOWLANDS GREEN VALLEY** LOF : 127089/21608 - id : 250269591291927 née le 31/07/2023 (*PACO RABANNE OF LOWLANDS GREEN VALLEY* x *SHALIMAR OF LOWLANDS GREEN VALLEY*) Prod : Mme THEVENIN Laurence, Prop : Mme VAN BLANKEN-SCHIPPER Natasja

• CLASSE CHAMPION FEMELLE •

97 **(CH) URSULA DE REMEMBER OUR LOVE** LOF : 126687/21531 - id : 250268780573633 née le 02/02/2023 (*ROMEO FOREVER DE REMEMBER OUR LOVE* x *DZHIMIS SUN ANGEL*) Prod : Mme M. MARQUES Marlène et Lionel, Prop : Mme BARON Martine

COLLEY à Poil Court

(*COLLIE Smooth*)

Juge : M. DUPAS Jean-Jacques

• CLASSE PUPPY MALE •

98 **AIWE DU JARDIN DE FINWE** LOF : 000605 - id : 250268780870951 né le 27/02/2025 (*PASO DOBLE DES TROUBADOURS D'HAJOULA* x *JACK MACK'S EUDAIL DEIGH*) Prod et prop : M. LULLIER Maxime

99 **ARQUEN DU JARDIN DE FINWE** LOF : 000608 - id : 250268780871113 né le 27/02/2025 (*PASO DOBLE DES TROUBADOURS D'HAJOULA* x *JACK MACK'S EUDAIL DEIGH*) Prod : M. LULLIER Maxime, Prop : M. PETROVIC Maxime

• CLASSE OUVERTE FEMELLE •

100 **JACK MACK'S EUDAIL DEIGH (dite LUMI)** VDH : ZBrH COK 2792 - id : 276095610903473 née le 19/10/2021 (*JACK MACK'S KAIRDEAN* x *JACK MACK'S ULTACH DHUT*) Prod : Mme HARTMANN Gudrun, Prop : M. LULLIER Maxime

SHETLAND

(*SHETLAND SHEEPDOG*)

Juge : M. DROBNJAK Darko

• CLASSE JEUNE MALE •

101 **LAVIKA LITTLE KRAKEN** LOF : 054272/04872 - id : 900255002065716 né le 29/08/2024 (*ART CITY VAN HALEN* x *DINMORE MAKING WAVES AT LAVIKA*) Prod : Mme ROBINSON K., Prop : Mme RUIZ Karine

(C) 102 **VADOR SITH LORD** LOF : 052094 - id : 250268780871047 né le 04/06/2024 (*RUDY BLACK DES ETANGS SAUVAGES* x *RUMA DES LOUPS DU PIC SAINT LOUP*) Prod et prop : Mme BORDET Marie-Mélanie

• CLASSE INTERMEDIAIRE MALE •

103 **UN AMOUR DEBALZAC DE LA PLUME DE LA BERGERIE** LOF : 050920/04785 - id : 250268780958986 né le 03/11/2023 (*TSCHIN-TONIC DE CHIROULET* x *MASSAIE DE CHIROULET*) Prod : Mme RIGOLOT Natasha, Prop : Mme VERDIERE Isabelle

• CLASSE OUVERTE MALE •

104 **ROCK AND FOLK BLACK DES ETANGS SAUVAGES** LOF : 041130/04115 - id : 250268743191587 né le 08/01/2020 (*ISOKE DES BERGERS DU LANDAS* x *NOBLE LADY DES MILLE ECLATS DES TOURNESOLS*) Prod : M. GILLET Serge, Prop : M. ROBERT André

105 **ROY SOLEIL THE GOLDEN FIRE DU ROYAUME DES RENARDS** LOF : 043326/04264 - id : 250268502040019 né le 08/12/2020 (*OBIWAN FOR A MILLION DREAM* x *BLUE WITCH ON-THE-WAY-OF-DESTINY*) Prod : Mmes DEMANGE Laura et Noémie, Prop : Mme GRENIER Sandrine

106 **TEMPO** LOF : 048517/04621 - id : 250269610483336 né le 23/10/2022 (*ISOKE DES BERGERS DU LANDAS* x *PERFECT OF LOVELY FAIRY BLUE*) Prod : M. CELEDON Xavier, Prop : Mlle LAMOUREUX Aurélie

107 **UDSON RIVER OF SURF PARADISE** LOF : 050915/04776 - id : 250269699655658 né le 04/10/2023 (*BLUE WITCH TYSON* x *ROYALE BLUE NAVY DE LA CHAMBRETTE AGENAISE*) Prod et prop : M. AYMARD Alain-Louis

• CLASSE VETERAN MALE •

108 MISTRAL GAGNANT DU CAP DE LA COSTE LOF : 032330/03508 - id : 250269802703729 né le 28/01/2016 (*BACK IN BLACK SPARKS OF THE TEMPEST* x *GOSSIP GIRL DU CAP DE LA COSTE*) Prod : Mme FRESCHI-TIXIER Laetitia, Prop : Mme DUCOURET Claire

• CLASSE BABY FEMELLE •

109 ADISHATZ DE LA TERRE DE NEAURE LOF : 054195 - id : 250269611394836 née le 23/04/2025 (*RAJAH BLUE DE L'ARCHIPEL DE VAUBAN* x *OLLI DES BERGERS DU LANDAS*) Prod et prop : Mme RUIZ Karine

• CLASSE PUPPY FEMELLE •

110 A SWEET DREAM AZELA DE LA RIA TRISKELA LOF : 053323 - id : 250269591907961 née le 25/01/2025 (*UN BEAU ROMAN DU CLOS DE SEA-WIND* x *RIVIA'S LANDS SO WILD OF BLUE TAILS*) Prod : Mme ARCHAMBAULT Ketleen, Prop : Mme DUCOURET Claire

111 ARTEMIS DE LA FORET DES REVES BLEUS LOF : 053911 - id : 250268781747989 née le 23/03/2025 (*UMPHREY BOGART DES COLLINES DE SAGNE* x *UDOIA BLUE DE LA FORET DES REVES BLEUS*) Prod : Mme COULOUMY Dominique, Prop : Mme POLFLIET Juliette

• CLASSE JEUNE FEMELLE •

112 VOLTIGE OF SURF PARADISE LOF : 053343 - id : 250269611357842 née le 06/12/2024 (*UDSON RIVER OF SURF PARADISE* x *LENTAKY ZE ZLATE HVEZDY*) Prod et prop : M. AYMARD Alain-Louis

• CLASSE INTERMEDIAIRE FEMELLE •

113 URMILA LOF : 051472 - id : 250268780871129 née le 09/11/2023 (*THE ABSOLUTE DARK KNIGHT DES LUTINS DE CASSIOPEE* x *PENNY LANE DU MOURRE DE GACHE*) Prod et prop : Mme BORDET Marie-Mélanie

114 VICKY SECRET DU DOMAINE DES SENTINELLES LOF : 051542/08529 - id : 250269610995588 née le 01/04/2024 (*BLUE WITCH MYSTERY MADNESS MAN* x *SALOME DES GARDIENS D'ELENLIL*) Prod : Mme MILLET Séverine, Prop : Mme DUCOURET Claire

• CLASSE OUVERTE FEMELLE •

115 UMPQUA DE LA TERRE DE NEAURE LOF : 051275 - id : 25026910111788 née le 01/10/2023 (*ART FELICITY FREESTYLE OTSO BELTZ* x *SWEETY DE LA TERRE DE NEAURE*) Prod et prop : Mme RUIZ Karine

• CLASSE CHAMPION FEMELLE •

116 (CH) BARHATNIJ SEZON EMILY DITMAR RKF : 6942331 - id : 900255000760354 née le 02/09/2020 (*STENLI GOLDEN ANIK'S* x *SHELMERT DESIRE*) Prod : Mme SUHODOLOVA S., Prop : Mme DUCOURET Claire

117 (CH) STARTUP DE LA TERRE DE NEAURE LOF : 046921/08204 - id : 250269100227500 née le 18/12/2021 (*OH LE BG DU CAP DE LA COSTE* x *RITAMITSOUKO DE LA TERRE DE NEAURE*) Prod et prop : Mme RUIZ Karine

118 (CH) TAIKABELLA DES JARDINS DE BECKY LOF : 047477/08175 - id : 250269591548197 née le 15/04/2022 (*RING-D'HONNEUR-RIGOLO DES JARDINS DE BECKY* x *O'DA LA JOIE DES JARDINS DE BECKY*) Prod : Mmes CHAVIGNY L. et C. / DERICAND-ROUGEAULT, Prop : Mme CHAVIGNY-DERICAND Christelle

119 (CH) VALERINA ROSS CASABELLA RKF : 6941083 - id : 643099011491073 née le 05/09/2023 (*GUXEL GOLDEN RINGER FROM AMETHRICHEH* x *VALERINA ROSS CHARODEIKA*) Prod : Mme KULIKOVA Elena, Prop : Mme DUCOURET Claire

• CLASSE VETERAN FEMELLE •

120 MIRAJANE DES COLLINES DE SAGNE LOF : 033887/06253 - id : 250268712534285 née le 27/10/2016 (*BRILYN MASTER GEM* x *LILY WOOD DES COLLINES DE SAGNE*) Prod : Mme MOULLEC Christine, Prop : Mme DUCOURET Claire

WELSH CORGI PEMBROKE

Juge : M. DROBNJAK Darko

• CLASSE JEUNE MALE •

121 BROGAN BEAUMANOR VALHALLA AKC : DN80420701 - id : 985141007830028 né le 29/10/2024 (*GCH CH BEAUMANOR BROGAN VAL D'ISERE* x *GCH CH BROGAN GOLDEN GIRL*) Prod : Mme M. MARI Carroll / ROBIN Herrick, Prop : Mme ISERABLE Shauna

122 TAMBOVSTARFOX RICKY LOE : 2748487 - id : 900263000167891 né le 10/07/2024 (*TAMBOVSTARFOX GOLD BOY* x *APRICOT CLOUD ESTER*) Prod : Mr. SEMENOV V.E., Prop : M. SHADRIN Andrey

• CLASSE BABY FEMELLE •

123 A LITTLE PRINCESSE SORAYA DES FAMONADYNS LOF : EN COURS - id : 250269591992872 née le 23/04/2025 (? x ?) Prod : Mme JUNGERS Gwénola, Prop : Mme ANGLES Ludivine

• CLASSE PUPPY FEMELLE •

124 AL DENTE DU MAS DE CANTEPERDRIX LOF : 011688 - id : 250269611148010 née le 20/01/2025 (*SOCRATE DE MENDIBURUA x TAGLIATELLE DES FAMONADYNS*) Prod : Mme M. HURET Marie-Christine et J.C., Prop : Mme HURET Marie-Christine

• CLASSE JEUNE FEMELLE •

125 VIVIANE-DAME-DU-LAC DE LA CAVERNE DES ANGES LOF : 010956 - id : 250269101255435 née le 14/08/2024 (*LUXBERRY EXCALIBUR x UNE -DAME- DE- TREFLE DE LA CAVERNE DES ANGES*) Prod : Mmes THOMAS Jocelyne et Edwige, Prop : Mlle LEMAIRE Helline

• CLASSE OUVERTE FEMELLE •

126 UMAMI SECRET FLAVOR DES TOMMYKNOCKERS LOF : 008773/01621 - id : 250268780678244 née le 08/03/2023 (*REQUIEM FOR A DREAM DU CHEMIN DES KORRIGANS x REMEMBER THE MELODY DES TOMMYKNOCKERS*) Prod : Mme MONACO Anne, Prop : Mme COUSIN Léa

127 UNE BISCOTTE DU MAS DE CANTEPERDRIX LOF : 009244/01827 - id : 250269591562429 née le 03/06/2023 (*SOCRATE DE MENDIBURUA x S'MERALDA DES TERRES DE GROIE*) Prod : Mme M. HURET Marie-Christine et J.C., Prop : Mme HURET Marie-Christine

BERGER HOLLANDAIS à Poil Court

(*HOLLANDSE HERDERSHOND*)

Juge : M. KARCHER Christian

• CLASSE PUPPY MALE •

128 ADHES IF DU ROCHER DES DUCS LOF : 013438 - id : 250269101318407 né le 18/02/2025 (*PALPATINE DARK SIDIOUS DU ROCHER DES DUCS x SCOTCH BONNET CHILI DU ROCHER DES DUCS*) Prod : M. VILLAUME Frédéric, Prop : M. HEBRAIL Benoit

• CLASSE INTERMEDIAIRE FEMELLE •

129 VOLVERINE DES LEGENDES DE BOYKA LOF : 012736/01711 - id : 250269101146927 née le 31/03/2024 (*MY LITTLE BOYKA DES LUTINS DU DARIGAT x RED LINE DES LUTINS DU DARIGAT*) Prod et prop : Mme CLAUDEL Laëtitia

SCHAPENDOES

(*NEDERLANDSE SCHAPENDOES*)

Juge : M. KARCHER Christian

• CLASSE INTERMEDIAIRE MALE •

130 VOLTAIRE DU DOMAINE DES PINCHINATS LOF : 003519/00525 - id : 250268781255888 né le 12/03/2024 (*EYE IN THE SKY EROS DES UNS ET DES AUTRES x SMARTIES DU DOMAINE DES PINCHINATS*) Prod : Mme GIRARD Marie, Prop : M. ISOIR Michel

BERGER POLONAIS DE PODHALE - TATRAS

(*POLSKI OWCZAREK PODHALANSKI*)

Juge : M. KARCHER Christian

• CLASSE CHAMPION MALE •

131 (CH) TIGROU D ILOUYOU BY CHAMPS'OR LOF : 004165/00366 - id : 250269100196505 né le 20/03/2022 (*ALPEJSKI OSEMIT x SHINE OSEMIT*) Prod : GAEC CHAMPS'OR, Prop : Mme VANDOREN Jenny

• CLASSE BABY FEMELLE •

132 ROSALIA ALPEJSKIE ZAURCZENIE PKR : I-129190 - id : 616093902999344 née le 03/06/2025 (*DUNAJ HARDY Z ZADYMY x BABIA GORA ALPEJSKIE ZAURCZENIE*) Prod : M. KUCNER Wojciech, Prop : Mme VANDOREN Jenny

• CLASSE OUVERTE FEMELLE •

133 TINA D ILOUYOU BY CHAMPS'OR LOF : 004166/00508 - id : 250269100196598 née le 20/03/2022 (*ALPEJSKI OSEMIT x SHINE OSEMIT*) Prod : GAEC CHAMPS'OR, Prop : Mme VANDOREN Jenny

BERGER AUSTRALIEN

(*AUSTRALIAN SHEPHERD*)

Juge : M. DROBNJAK Darko

• CLASSE BABY MALE •

134 BIG BUDDY JUMPING DUMPLING CMKU : 13950 - id : 203098100599570 né le 14/04/2025 ((*CH*) *BRIGHTTOUCH FLYING HIGH x VILLANYDA IT WAS HER II*) Prod : Mme ZABELOVA Sara, Prop : Mme ARCHINARD Céline

• CLASSE INTERMEDIAIRE MALE •

- 135 AIRPLANE'S VERY HEART TOUCHING** LOF : 194188/14279 - id : 250269611196239 né le 18/04/2024 (*AIRPLANE'S STILL MY HEART FOREVER x ALLMARK EASTERN PROMISE*) Prod : M. GERONA Ludovic, Prop : MM. GERONA Ludovic / GANI George
- 136 VARIOUS SHADE OR GREY OF BLUE RIMROCK** LOF : 189677/14022 - id : 250269699646568 né le 01/01/2024 (*HIGHTIDE TRADEMARK'S UP TO SNOW GOOD x MADE-WITH-LOVE-FOR-BRR DU GLACIER DES PANDAS*) Prod : Mme HERAUD Patricia, Prop : Mme CASTINEL Sandra

• CLASSE OUVERTE MALE •

- 137 DEL CAU FOSCA SHOW MUST GO ON** LOE : 2576259 - id : 941000026530143 né le 25/04/2021 (*DEL CAU FOSCA ON THE ROCKS x DEL CAU FOSCA YOUR COUPIT NAME*) Prod : Mme FREIXES Cristina, Prop : Mme VISTEL Pascale
- 138 TYRON DES LOUPS DE BRUEL** LOF : 169208/13165 - id : 250269591112772 né le 13/11/2022 (*PERFECT STORM MATTEW OF LITTLE BLUE STARS x SAVANNAH DES LOUPS DE BRUEL*) Prod : Mme LAURET Marie-France, Prop : Mme LASSALLE Laetitia

• CLASSE CHAMPION MALE •

- 139 (CH) AIRPLANE'S STILL MY HEART FOREVER** LOF : 146225/12698 - id : 250268780035727 né le 08/09/2021 (*SILVER DREAM AUSSIE'S JACK SPARROW x AIRPLANE'S JETSTREAM DREAM TOPATEYRE*) Prod : M. GERONA Ludovic, Prop : MM. GERONA Ludovic / GANI George

• CLASSE VETERAN MALE •

- 140 NAME JACK SPARROW DU DOMAINE DE LA CAMOSCIARA** LOF : 077287/08600 - id : 250269606846675 né le 26/03/2017 ((CH) *GIVE ME YOUR HEART DU DOMAINE DE LA CAMOSCIARA x JES MEE & V DES TERRES DE KHAIRYACA*) Prod : Mme DUMAS Agnès, Prop : Mme EDOUARD Frédérique

• NE CONCOURANT PAS MALE •

- 141 SHINE-ON-YOU BLUE DIAMOND DU DOMAINE DE LA CAMOSCIARA** LOF : 150750 - id : 250269610079719 né le 13/11/2021 (*SHINE EVER OCEAN DRIVE x POMCHOCO BUTTER ON THE CAKE DU DOMAINE DE LA CAMOSCIARA*) Prod : Mme DUMAS Agnès, Prop : Mme EDOUARD Frédérique

• CLASSE BABY FEMELLE •

- 142 ALIZEE DU COLOMBIER DE LA MONTAGNE NOIRE** LOF : 208238 - id : 250269611412968 née le 13/04/2025 (*TYRON DES LOUPS DE BRUEL x SHELBY OF BLUE MOUNTAIN VALLEY*) Prod et prop : Mme LASSALLE Laetitia
- 143 AMERICAN JAZZ DE SWEET AUSTRALIAN** LOF : 210403 - id : 250269611556593 née le 21/05/2025 (*UNITED TOMMY STAR EDITION DE LA VOIE DOMITIENNE x POUPEE DE L'AUBERGE DE LA MOURRE*) Prod et prop : Mme MARTINEZ SILVA Virginie
- 144 AMBRE DU COLOMBIER DE LA MONTAGNE NOIRE** LOF : 209663 - id : 250269611428438 née le 21/05/2025 (*SCOTT x SAVANA DES VOIES OCCITANES*) Prod et prop : Mme LASSALLE Laetitia

• CLASSE PUPPY FEMELLE •

- 145 ALL A DREAM DU DUNCALLIPSY (dite Norah)** LOF : 208784 - id : 250269101348322 née le 30/03/2025 (*HIGHTIDE TRADEMARK'S UP TO SNOW GOOD x SHAKIRA DU DUNCALLIPSY*) Prod : Mme SEBE Myriam, Prop : Mmes COSTA Sandrine / SEBE Myriam
- 146 ANGE OU DEMON DE LA COLOMBE BEARNAISE** LOF : 208274 - id : 250268781576164 née le 23/02/2025 (*THE RED SPIRIT IS STILL HERE DE LA COLOMBE BEARNAISE x PRETTY NAUGHTY BLUE ANGEL DE LA COLOMBE BEARNAISE*) Prod et prop : M. FOURTICQ-TIRE Florent

• CLASSE JEUNE FEMELLE •

- 147 VITA BLACK DES CARRIERES DU MAUPUY** LOF : 206237 - id : 250268781487230 née le 24/12/2024 (*O'OSLO LOUP DE LA FORET QUI CHANTE x SINON OH SI SUVA LOU DE LA FORET QUI CHANTE*) Prod : Mme M. DOS SANTOS Belmira / DE FAVITSKI Ferreol, Prop : Mme DOS SANTOS MACHADO Belmira

- (C) **148 VVLDWEST UTAH OF HELIOFY MEMORIES** LOF : 196634 - id : 250268781347188 née le 04/07/2024 (*SOIS MON JEU D ANGE HEUREUX DE LA COLOMBE BEARNAISE x SWEET DREAM OF HELIOFY MEMORIES*) Prod : Mme BOUQUET Marion, Prop : Mme DAVIES Rachel

• CLASSE INTERMEDIAIRE FEMELLE •

- 149 VE COMME JSUIS TARPIN BELLE DE LA COLOMBE BEARNAISE** LOF : 196148 - id : 250268781248017 née le 16/03/2024 ((CH) *BRIGHTTOUCH DRIFT THE LINE THROUGH DIALYNNE x RIVER FLOWS I N YOU DE LA COLOMBE BEARNAISE*) Prod et prop : M. FOURTICQ-TIRE Florent

• CLASSE OUVERTE FEMELLE •

- 150 (CH) SINON OH SI SUVA LOU DE LA FORET QUI CHANTE** LOF : 145664/17113 - id : 250269590521076 née le 31/08/2021 (*VALDA SRDCOVE ESO x PETRONILLE PATCHOULI LOU DE LA FORET QUI CHANTE*) Prod : Mme M. LAGROLLET Dominique et Jean-Marie, Prop : Mme DOS SANTOS MACHADO Belmira

151 URBAN LILAS DE LA VALLEE FEERIQUE LOF : 184556/20487 - id : 250268780985294 née le 24/09/2023 (NUTTAH APACHE DIT YUUKA DES BERGERS D'EDEN x ROAD 66 DES TRIBUS DE MATAOKA) Prod : Mme BERTHE Elodie, Prop : Mlle LAYNE Mélanie

• **CLASSE CHAMPION FEMELLE** •

152 (CH) AIRPLANE'S SUNSHINE-OF-MY LIFE LOF : 146227/18527 - id : 250268780035746 née le 08/09/2021 (SILVER DREAM AUSSIE'S JACK SPARROW x AIRPLANE'S JETSTREAM DREAM TOPATEYRE) Prod : M. GERONA Ludovic, Prop : MM. GERONA Ludovic / GANI George

BERGER AMÉRICAIN MINIATURE

(AMERICAN SHEPHERD MINIATURE)

Juge : M. KOTLAR Robert

• **CLASSE JEUNE MALE** •

153 VVESTON J'M OF SURF PARADISE LOF : 027508 - id : 250269611138409 né le 30/08/2024 (SOMEBODY TO LOVE OF SURF PARADISE x TRIP TO HOPE OF SURF PARADISE) Prod et prop : M. AYMARD Alain-Louis

• **CLASSE CHAMPION MALE** •

154 (CH) TOM POUCE DES ROMARINS DE MAYERLING LOF : 016224/00983 - id : 250269591096820 né le 21/07/2022 (OUI NON PEUT ETRE TIMON DES ROMARINS DE MAYERLING x STELLAR'S GAZING AT THE STARS) Prod et prop : Mme BOHN Sandrine

• **CLASSE JEUNE FEMELLE** •

155 VOULEZ-VOUS OF SURF PARADISE LOF : 028625 - id : 250269591997655 née le 18/12/2024 (ABINGTONS RAY CHARLES x (CH) TELL ME MORE TELL ME MORE OF SURF PARADISE) Prod et prop : M. AYMARD Alain-Louis

BERGER BLANC SUISSE

(WEISSER SCHWEIZER SCHAEFERHUND)

Juge : M. OLIVEIRA Rui

• **CLASSE OUVERTE MALE** •

156 BEST REMAKE SWEET NOVEMBER LOF : 039978/03380 - id : 642099000758487 né le 13/10/2020 (TOM JONES ICE LILIEEN x ONDINE AHLITAH QUEST) Prod : M. DRAGOTA COSMIN Adrian, Prop : Mme M. COSTANZO Chrystel / BOUCHOUX Stéphane

• **CLASSE PUPPY FEMELLE** •

157 AMAZING-LOVE-OF-GOD-DORCAS ENTRE CIEL ET TERRE LOF : 049611 - id : 250268601106786 née le 11/02/2025 (PONTOS DU CLAN MACVAL x TALITHA KOUIMI OF THE WHITE COMPANY) Prod et prop : Mme GRATTON Laurence

• **CLASSE INTERMEDIAIRE FEMELLE** •

158 KETSIA ICE LILIEEN JR : 72024 Bso - id : 688052000267606 née le 09/01/2024 (GERONIMO ICE LILIEEN x HONEY ZOI ICE LILIEEN) Prod : M. KOKOTOVIC SRDANI Stefan, Prop : Mme GRATTON Laurence

159 U NAYA D'ANTRAS DU BIROS LOF : 046144/05544 - id : 250268781062704 née le 21/10/2023 (POTTER DU DOMAINE DE CAP DE LASTOUSE x T'ES MIA DES LOUPS ARIEAGEOIS) Prod : M. SOMMER Tobias, Prop : Mlle DEMISSY Elodie

• **CLASSE OUVERTE FEMELLE** •

160 TENERIS OLYMPE DU DOMAINE DE LA COMBE NOIRE LOF : 041255 - id : 250268780226262 née le 03/03/2022 (BEST REMAKE SWEET NOVEMBER x NATTY GAN DITE NASH DU DOMAINE DE LA COMBE NOIRE) Prod et prop : Mme M. COSTANZO Chrystel / BOUCHOUX Stéphane

BOUVIER D'AUSTRALIE

(AUSTRALIAN CATTLE DOG)

Juge : M. KOTLAR Robert

• **CLASSE OUVERTE MALE** •

161 INAY VEJANO CECCUCCI LOI : 23/58034 - id : 380260004588410 né le 01/02/2023 (ACDAYSTAFF COPPER KING x APONI VEJANO CECCUCCI) Prod : M. CECCUCCI Dario, Prop : M. OULES Sébastien

• **CLASSE JEUNE FEMELLE** •

162 VALLESANTA RANCH ACD STELLA LOI : 2536266 - id : 380260102931341 née le 03/01/2025 (VALLESANTA RANCH ACD SARO x SAO DELTOS APRILE) Prod : Mme PALUMBO Eugenia, Prop : M. OULES Sébastien



2^e GROUPE

Chiens de Type Pinscher & Schnauzer,
Molossoïdes, Chiens de Bouvier Suisses

DOBERMANN Noir et Feu **SPÉCIALE**

Juge : Mme *DESSERNE Sylvie*

• CLASSE JEUNE MALE •

- 163 VASCO DES BRUMES DE KALHAN** LOF : 092573/11479 - id : 250268781295529 né le 16/04/2024 (*HOLYSIN'S JACK THE RIPPER x REAL LOVE DES BRUMES DE KALHAN*) Prod : Mme HUGUES-CLERY Aude, Prop : Mme CLERY Aude

• CLASSE BABY FEMELLE •

- 164 YELAHIAH ANGIE VAN DE DONAUHOEVE** LOSH : ? - id : 94700000933738 née le 23/05/2025 (*LIVONIA BARON NOLENS VOLENS x KANOVA VAN DE RUJICOHOEVE*) Prod : Mme TORF Evi, Prop : Mme DELEUZE Nathalie

• CLASSE INTERMEDIAIRE FEMELLE •

- 165 VVATTS THE FUCK PINK DOBRY OF BLACK CRYSTAL SHADOW** LOF : 092566/13761 - id : 250269611050155 née le 26/03/2024 (*NADHZAR-DOBRY DU BOIS DE LIERS x R'OTYK RAMMSTEIN DES BRUMES DE KALHAN*) Prod : Mme SEGARD Bérangère, Prop : Mme SEGARD Bérangère

• CLASSE OUVERTE FEMELLE •

- 166 THALYA DES BRUMES DE KALHAN** LOF : 091751/13708 - id : 250269610537810 née le 03/07/2022 (*MAGNUM DES BRUMES DE KALHAN x PEPITE DES BRUMES DE KALHAN*) Prod : Mme HUGUES-CLERY Aude, Prop : Mme ZIBOURA Cindy

• CLASSE CHAMPION FEMELLE •

- 167 (CH) HOLYSIN'S DARK QUEEN** KC : AZ13700101 - id : 953010005697797 née le 20/07/2021 (*PARADISE VALLEY N'GAPETH x NEFERTITI HOPE OF DAWN*) Prod : Mme KUHL Georgie, Prop : Mme DELEUZE Nathalie

DOBERMANN Marron et Feu **SPÉCIALE**

Juge : Mme *DESSERNE Sylvie*

• CLASSE JEUNE MALE •

- 168 VAINCOEUR DES BRUMES DE KALHAN** LOF : 092777 - id : 250268781375967 né le 30/08/2024 (*HOLYSIN'S JACK THE RIPPER x PRESTIGE DES BRUMES DE KALHAN*) Prod : Mme HUGUES-CLERY Aude, Prop : M. VAN DIJKE David

• CLASSE INTERMEDIAIRE MALE •

- 169 URUS DES BRUMES DE KALHAN** LOF : 092447/11467 - id : 250269611120560 né le 24/11/2023 (*HOLYSIN'S JACK THE RIPPER x PEPITE DES BRUMES DE KALHAN*) Prod : Mme HUGUES-CLERY Aude, Prop : Mme CLERY Aude

• CLASSE INTERMEDIAIRE FEMELLE •

- 170 VERA DES BRUMES DE KALHAN** LOF : 092576 - id : 250268781295528 née le 16/04/2024 (*HOLYSIN'S JACK THE RIPPER x REAL LOVE DES BRUMES DE KALHAN*) Prod : Mme HUGUES-CLERY Aude, Prop : M. MACHERY Raphaël

PINSCHER NAIN Bicolore

(ZWERGPINSCHER)

Juge : Mme *DESSERNE Sylvie*

• CLASSE PUPPY MALE •

- 171 ASTON MARTIN DELLA PASSIONATA** LOF : 030491 - id : 250269611507930 né le 30/01/2025 (*CASANOVA GOLDEN WILDFIRE x USUAL MADNESS DELLA PASSIONATA*) Prod : Mme PASSION Stéphanie, Prop : Mme SEGARD Bérangère

SCHNAUZER NAIN Noir

(ZWERGSCHNAUZER)

Juge : Mme *DESSERNE Sylvie*

• CLASSE CHAMPION MALE •

- 172 (CH) KAMELLA STAR KENNEL UNTOLD DREAM** LOE : 2682050 - id : 941010000909724 né le 31/03/2023 (URU DE YASMIN DREAMS x KAMELLA STAR KENNEL KYLIE MINOGUE) Prod et prop : Mme DECEBAL Otava

SCHNAUZER NAIN Poivre et Sel

(ZWERGSCHNAUZER)

Juge : Mme *DESSERNE Sylvie*

• CLASSE INTERMEDIAIRE MALE •

- 173 LEON DI STONE GRAY** LOI : 24/61219 - id : 380260120025402 né le 10/03/2024 (THE TARAS CLEANS CANIS x SONIA DELLA CIRENAICA) Prod : Mme FERRETTI Maria-Carmen, Prop : Mme CARAYON Nathalie

• CLASSE INTERMEDIAIRE FEMELLE •

- 174 NOVA-BELLE VIRUS** LOE : 2723979 - id : 938000000864406 née le 15/05/2024 (BARBUT DE FALGUERAS x NOVA-BELLE NINI) Prod : M. Mme BOADA PLAGA PERE, Prop : Mme CARAYON Nathalie

SCHNAUZER NAIN Noir Argent

(ZWERGSCHNAUZER)

Juge : Mme *DESSERNE Sylvie*

• CLASSE PUPPY MALE •

- 175 A GOODNIGHT KISS AT FUTURE LOOK** LOF : 022734 - id : 250268781386904 né le 31/01/2025 (GOLTIF TRIUMPH EAGER FOR FAME x SILVER SHADOW DU DOMAINE DU PETIT GOBERT) Prod : Mme BIEMON Virginie, Prop : Mme LECHAT Monique

• CLASSE OUVERTE MALE •

- 176 SCHTROUMPHY DES IRIS BLEUS** LOF : 020980/02877 - id : 250269590209922 né le 14/07/2021 (NAO DES IRIS BLEUS x O'VIVE DES IRIS BLEUS) Prod : M. ROUSSEL Pascal, Prop : Mme DE BATZ Françoise

• CLASSE INTERMEDIAIRE FEMELLE •

- 177 VODKA DU HAMEAU DU ROY** LOF : 022198/03880 - id : 250268781034795 née le 01/02/2024 (TOFU DE LAOUEEN KI x RUSSKAYA KRASA S BUHTY APPOLONA) Prod et prop : Mme LECHAT Monique

• CLASSE OUVERTE FEMELLE •

- 178 TALITHA DES ETOILES DE CALLISTO** LOF : 021374/03769 - id : 250269610025003 née le 10/06/2022 (SOUL MATE LOLA V. D. BLESSEWICHOF x PEPPER POTS DE LA GARDE DE POSEIDON) Prod et prop : Mme EURAS Bérangère

• CLASSE CHAMPION FEMELLE •

- 179 (CH) PEPPER POTS DE LA GARDE DE POSEIDON** LOF : 020327/03624 - id : 250268600273024 née le 05/11/2019 (BAGHEERA-JIP V.D. BLESSEWICHOF x LILOU ARDENDEL DE LA GARDE DE POSEIDON) Prod : Mme M. DA SILVA Emmanuelle et Nuno, Prop : Mme EURAS Bérangère

• NE CONCOURANT PAS FEMELLE •

- 180 WILD ROSE GRASANT** PKR : II-110072 - id : 985170002355853 née le 22/02/2012 (BANDSMAN ON BROADWAY x RANDES VOUS GRASANT) Prod : Mme BIELINSKY Anna, Prop : Mme MEYER Paule

TERRIER NOIR RUSSE

(RUSSKIY TCHIORNY TERRIER)

Juge : M. *GARNERO Jean-Claude*

• CLASSE INTERMEDIAIRE FEMELLE •

- 181 UNE BELLE HISTOIRE D AMOUR BLACK OF ANGELS LIFE** LOF : 000692/00168 - id : 250269591531450 née le 25/12/2023 ((CH) MEDVEZHYA STAYA TRIUMPH SLAVY x (CH) DENEK-KEITOS ZARITA LESNAYA AFRODITA) Prod : M. GILLET Tony, Prop : M. Mme GILLET Tony / PACALLET Floriane

DOGUE ARGENTIN

(DOGO ARGENTINO)

Juge : M. *GARNERO Jean-Claude*

• CLASSE JEUNE MALE •

- 182 VENOBLE DU DOMAINE DE GIULAXE** LOF : 027964 - id : 250269610921487 né le 05/08/2024 (DISTINTO DEL BLENDER x LAGRIMA KASTELDOGOS) Prod : Mme VERAN Vanessa, Prop : M. DAIJARDIN Younide

• CLASSE PUPPY FEMELLE •

183 ALESIA DU DOMAINE DE GIULAXE LOF : 028228 - id : 250269611335518 née le 03/03/2025 (*HORNERO DE LA COCHA x FELICIDAD DE FUERZA BLANCA VARESE*) Prod : Mme VERAN Vanessa, Prop : M. Mme VERAN Sébastien et Vanessa

• CLASSE JEUNE FEMELLE •

184 VA XIOMARA DEL PACHANKA LOF : 027922 - id : 250269591132067 née le 29/06/2024 (*ALCANO DE SANTA ISABEL x SOLEDAD DEL PACHANKA*) Prod : Mme PERES Emilie, Prop : Mme OUAKKAT-PERES Emilie

185 VEDETTE DU DOMAINE DE GIULAXE LOF : 028078 - id : 250269611125102 née le 09/11/2024 (*URBAN DU DOMAINE DE GIULAXE x FANTASY HIJOS DE LA SUERTE*) Prod : Mme VERAN Vanessa, Prop : M. Mme VERAN Sébastien et Vanessa

• CLASSE INTERMEDIAIRE FEMELLE •

186 VICTOIRE DU DOMAINE DE GIULAXE LOF : 027761 - id : 250269611096814 née le 15/03/2024 (*SAIKO DU DOMAINE DE GIULAXE x FELICIDAD DE FUERZA BLANCA VARESE*) Prod : Mme VERAN Vanessa, Prop : M. Mme VERAN Sébastien et Vanessa

SHAR PEI

Juge : Mme *DESSERNE Sylvie*

• CLASSE PUPPY MALE •

187 A REQUIEM FOR TOMORROW DU NUORILANG LOF : 040973 - id : 250269101346501 né le 17/01/2025 (*(CH) REQUIEM FOR A MOONCHILD DU NUORILANG x SHALLOW D'OPAMOUR*) Prod et prop : Mme VERCHERE Emilie

• CLASSE CHAMPION MALE •

188 (CH) PIXEL DU NUORILANG LOF : 037333/04124 - id : 250268501863549 né le 12/11/2019 (*MERCURY TO VENUS DIT MAYCO DU NUORILANG x FAIRYTAILS ONTHE SUNNYSIDE NUORILANG*) Prod : Mme VERCHERE Emilie, Prop : Mme AMARO Annabelle

189 (CH) REQUIEM FOR A MOON CHILD DU NUORILANG LOF : 037909/04162 - id : 250269100116023 né le 04/09/2020 (*RUFF-CUT PLAY IT AGAIN AT NUORILANG x MOONCHILD DOESN'T HAVE TO BE ANGEL DU NUORILANG*) Prod et prop : Mme VERCHERE Emilie

• CLASSE JEUNE FEMELLE •

190 VOUS N'AVEZ ENCORE RIEN VU DU NUORILANG LOF : 040810 - id : 250269101314019 née le 15/10/2024 (*(CH) REQUIEM FOR A MOONCHILD DU NUORILANG x TOURNICOTI TOURNICOTON DES OURSONS DES SABLES*) Prod et prop : Mme VERCHERE Emilie

• CLASSE INTERMEDIAIRE FEMELLE •

191 UPECARILISTICXPALIDOCIOUS DU NUORILANG LOF : 040521/06208 - id : 250269610911842 née le 07/12/2023 (*(CH) RUFF-CUT PLAY IT AGAIN AT NUORILANG x PROMISED YOU A MIRACLE-ALEA DU NUORILANG*) Prod et prop : Mme VERCHERE Emilie

• CLASSE OUVERTE FEMELLE •

192 DOT DE RIDES GUERLAIN INSOLENCIA AT NUORILANG FCA : 26018 - id : 939000004324554 née le 27/05/2024 (*DOT DE RIDES CALL ME PIETRO x DOT DE RIDES NEW TIMES ANGELA*) Prod : Mme M. DODERO Gabriela & DEL PO Luciano, Prop : Mme VERCHERE Emilie

• CLASSE CHAMPION FEMELLE •

193 (CH) UNE SONATE AU CLAIR-DE-LUNE DU NUORILANG LOF : 040236/06191 - id : 250269610785166 née le 14/05/2023 (*SIMBA AND HIS KING'S PATH x SHE TALKS TO ANGELS DU NUORILANG*) Prod et prop : Mme VERCHERE Emilie

BOXER Fauve

(*DEUTSCHER BOXER*)

Juge : Mme *DESSERNE Sylvie*

• CLASSE OUVERTE MALE •

194 RUBY DU MAS DE LORIOL LOF : 158104/22740 - id : 250268502008477 né le 18/09/2020 (*UCELLO OPTIMA GRATA x ORIANE DU MAS DE LORIOL*) Prod : Mme M. LAFONT Colette / FASAN Serge, Prop : M. CORNIEL Jacques

195 TIAGO LOF : 161588/23190 - id : 250268780331712 né le 14/05/2022 (*NANDO DU VAL D'EUROPE x NOVA DU VAL D'EUROPE*) Prod : M. MEDIONI François, Prop : M. Mme CLOOS-BOUTET Roger et Josiane

• CLASSE CHAMPION MALE •

196 (CH) SORBONNE DES JARDINS DE PASSIFLORE LOF : 158735/22698 - id : 250269590212298 né le 22/01/2021 (*MERCOR DU CLOS DE MATISAR x (CH) MORTICIA DES JARDINS DE PASSIFLORE*) Prod : Mme FORET Sylvie, Prop : Mme LAFAY Christiane

• CLASSE INTERMEDIAIRE FEMELLE •

197 VIVA DES GORGES D'HERIC LOF : 164196/28018 - id : 250268600426833 née le 22/02/2024 (*POPEYE DES HAUTS DE SOYONS x SIRMA DES GALETS DE L'EYGUES*) Prod et prop : M. FOURNIER Max

• CLASSE CHAMPION FEMELLE •

198 (CH) TIANA DELLA FURIA DIVINA LOF : 162261/27731 - id : 250269591159729 née le 11/11/2022 (*RIANGO D'ALAN BOX x RUBIS DELLA FURIA DIVINA*) Prod : Mme M. MAUREL Elisabeth et Frédéric, Prop : Mme MAUREL Elisabeth

199 (CH) UPIE DE L'ULTYME SHARK LOF : 163506/27810 - id : 250269610880320 née le 06/08/2023 (*TENOR DES VENTS DE MER x SANSA DE L'ULTYME SHARK*) Prod : Mme ALAMARGOT Denyse, Prop : Mme LAFAY Christiane

BOXER Bringé

(*DEUTSCHER BOXER*)

Juge : Mme *DESSERNE Sylvie*

• CLASSE INTERMEDIAIRE MALE •

200 VALENTINO LOF : 164782/23206 - id : 250268781196342 né le 02/05/2024 (*RAFAL DU VAL D'EUROPE x QUIRA DO VALE DE SANTA LUZIA*) Prod : M. MEDIONI François, Prop : M. BRUNEL Alain

• CLASSE CHAMPION MALE •

201 (CH) SONREM DE LA VIUDAS NEGRAS LOE : 2593953 - id : 941010000184973 né le 16/09/2021 (*RINO DI CASA BARTOLINI x CANELA DE LAS VIUDAS NEGRAS*) Prod : Mme SANCHEZ SAIZ Onica Anays, Prop : M. Mme CLOOS-BOUTET Roger et Josiane

DOGUE ALLEMAND Fauve

(*DEUTSCHE DOGGE*)

Juge : M. *NODALLI Bruno*

• CLASSE PUPPY MALE •

202 ART FRAMAGUCCI DE LA GUILDE DES NEPHILIMS LOF : 087910 - id : 250269591844526 né le 17/01/2025 (*FRANKLIN MODRY EFEKT x T'SIOBHAN BETSABHEE DE LA GUILDE DES NEPHILIMS*) Prod : Mme COTTIER Céline, Prop : M. CHIBI Christophe

• CLASSE JEUNE MALE •

203 VALDO ECCO DE LA GUILDE DES NEPHILIMS LOF : 087739 - id : 250269591847041 né le 05/09/2024 (*PALENQUE DES DOGUES DE GARRIGUES x (CH) PURPLE HEART DE LA GUILDE DES NEPHILIMS*) Prod et prop : Mme COTTIER Céline

DOGUE ALLEMAND Bringé

(*DEUTSCHE DOGGE*)

Juge : M. *NODALLI Bruno*

• CLASSE INTERMEDIAIRE MALE •

204 VASTO LORDE DU WEKOMUNDO OF DARK ANGEL'S (dit Bud) LOF : 087278/10745 - id : 250269101162318 né le 24/04/2024 (*PANDEMONIUM DIT DEMON DU WEKOMUNDO OF DARK ANGEL'S x WARCRAFT TSARSKAYA DOCH*) Prod : Mmes DUPONT Amandine et Isabelle, Prop : Mme VILLEGAS Nelly

• CLASSE OUVERTE MALE •

205 UMPORIO LE PRESTIGE DE LA GUILDE DES NEPHILIMS LOF : 086916/10697 - id : 250269591188611 né le 18/09/2023 (*RED DE L'OUTSAINA x PURPLE HEART DE LA GUILDE DES NEPHILIMS*) Prod et prop : Mme COTTIER Céline

• CLASSE INTERMEDIAIRE FEMELLE •

206 VENUS DE L'UNIVERS D'AIDA LOF : 087184/14253 - id : 250269591005983 née le 14/03/2024 (*PINKERTON DE LA GUILDE DES NEPHILIMS x SIDONIE D'ISKANDAR*) Prod : Mme REMEZY Aude, Prop : M. CHIBI Christophe

207 VOLKOVA DU WEKOMUNDO OF DARK ANGEL'S LOF : 087283/14265 - id : 250269101162364 née le 24/04/2024 (*PANDEMONIUM DIT DEMON DU WEKOMUNDO OF DARK ANGEL'S x WARCRAFT TSARSKAYA DOCH*) Prod : M. DUPONT Amandine et Isabelle, Prop : Mlle DUPONT Amandine

DOGUE ALLEMAND Noir

(DEUTSCHE DOGGE)

Juge : M. NODALLI Bruno

• CLASSE OUVERTE MALE •

208 (CH) SKY DES CHAMPIONS DU SOLEIL LOF : 084009/10529 - id : 250269100069621 né le 25/01/2021 (FAHYAK'DJHAINAN DE DOGALMAR x (CH) JADDE D'OCHRETOLEIVALTT) Prod et prop : Mlle CARLINI Soleida

• CLASSE INTERMEDIAIRE FEMELLE •

209 VHAGAR VON DOGGEN KAISER LOF : 087175 - id : 250269591724544 née le 24/02/2024 (OBELIX DU DOMAINE DU RUPT DE MAD x PLUME VON DOGGEN KAISER) Prod : M. Mme FAVREAU Xavier / ANDRE Carine, Prop : M. FAVREAU Xavier

DOGUE ALLEMAND blanc bigarré de noir

(DEUTSCHE DOGGE)

Juge : M. NODALLI Bruno

• CLASSE INTERMEDIAIRE FEMELLE •

210 ELEKTRA DELMADOG LOE : 2727150 - id : 941000029596975 née le 26/04/2024 (TRACIO DE MUMARTIN x CHLEO DE OBISCO) Prod : M. DEL CERRO QUINTANA Miguel-Angel, Prop : Mme HANAK Natacha

211 UPPER EAST SIDE DE LA VALLEE ARGENTEE LOF : 086996 - id : 250269610697067 née le 03/12/2023 ((CH) ZAHIR WITH RED RIBBON x O'HYERA DE BATHORY) Prod : Mme BOITEAUX Sonia, Prop : Mlle CARLINI Soleida

DOGUE ALLEMAND Bleu

(DEUTSCHE DOGGE)

Juge : M. NODALLI Bruno

• CLASSE JEUNE MALE •

212 ORUS MOLOSEUM PKR : II-164791 - id : 626093902833873 né le 12/11/2024 (GIULIO WITH RED RIBBON x Z MA CHERIE MOLOSEUM) Prod : Mme KUKLA Dorota, Prop : Mme HANAK Natacha

• CLASSE INTERMEDIAIRE FEMELLE •

213 CHIARA POMPADOUR DOGGEN LOE : 2713611 - id : 992000003792241 née le 28/05/2024 (RATATOUILLE POMPADOUR DOGGEN x MALEFIKA IZ MIRA GREZ) Prod : Mme M. PEJAC GOMEZ VARGAS Myriam et Juan, Prop : Mlle CARLINI Soleida

• CLASSE OUVERTE FEMELLE •

214 FAFARFA MODRY EFEKT LOF : 087417/14155 - id : 616093902336682 née le 18/03/2023 (BRUNO DE MAYESTE x (CH) AFRA MODRY EFEKT) Prod : Mme SOWA-HALICKA Agnieszka, Prop : Mme COTTIER Céline

ROTTWEILER

Juge : M. ESTRABAUT Camille

• CLASSE JEUNE MALE •

215 VOLF DU GUE DU SAUT LOF : 119379 - id : 250269611194231 né le 16/07/2024 (BRUNO VOM GOLDSAND BURG x OLGA DU GUE DU SAUT) Prod : M. COUVAL François, Prop : Mme ANDRIOT Virginie

• CLASSE INTERMEDIAIRE MALE •

216 ULK DE L'EDEN DES JOLIS COEURS LOF : 117065 - id : 250268781079639 né le 28/11/2023 (SCOTT DE L'EMPREINTE DE BOUNTY x SWEET LOVE DES BLACKS PEARLS ADDICTION) Prod : Mme DELLA PIETA Gaëlle, Prop : M. CAVAGNA Flavien

217 VULKO AUS DEM NITHEA TAL LOF : 118322 - id : 250269699706082 né le 06/04/2024 (RAGGA VOM WEINBERGES DER HUNDE x OIKA VOM WEINBERGES DER HUNDE) Prod et prop : M. ENGLER Laurent

• CLASSE OUVERTE MALE •

(C) **218 U'YAKO DES PRINCES DE L'ALBINOL** LOF : 116542 - id : 250269591524461 né le 25/09/2023 (MAY-KI VOM KONIGREICH DES FEUEROGELS x SHAYA DES PRINCES DE L'ALBINOL) Prod : M. MARC Lionel, Prop : M. CHASTIN Jean-Marc

• CLASSE BABY FEMELLE •

219 ALBA DU ROYAUME DE L'OCCITANIE LOF : 121062 - id : 250268502414715 née le 06/05/2025 (TIMO DU TEMPLE D'ADRANOS x PHARA DU ROYAUME DE L'OCCITANIE) Prod et prop : Mlle CHAPARRO Sabrina

• CLASSE PUPPY FEMELLE •

220 AMY DES ANGES GARDIENS OCCITANS LOF : 121215 - id : 250269611366302 née le 19/03/2025 (STARK DARK VOM KONIGREICH DES FEUEROGELS x UTTA DES PRINCES DE L'ALBINOL) Prod : M. LEPLUMEY Mickaël, Prop : Mme HANAK Natacha

• CLASSE JEUNE FEMELLE •

- 221 VAHIA DES PRINCES DE CALVIGNAC** LOF : 119562 - id : 250269611235668 née le 18/10/2024 (*BUGATTI VON HAUSE BLACK ANGELS x SHEYNA DES DIAMANTS NOIRS DEL MATADOR*) Prod et prop : M. BLANC Jérôme
- 222 VEGA DES PRINCES DE CALVIGNAC** LOF : 119566 - id : 250269611235768 née le 18/10/2024 (*BUGATTI VON HAUSE BLACK ANGELS x SHEYNA DES DIAMANTS NOIRS DEL MATADOR*) Prod et prop : M. BLANC Jérôme
- 223 VIKTORIA VON DER WHAREN KRAFT** LOF : 120590 - id : 250269101269999 née le 10/11/2024 (*MAKY FLASH ROUSE x PIA VON ERSTER BLICK*) Prod : M. GONZALES Mathieu, Prop : Mlle ROCHE Clara

• CLASSE INTERMEDIAIRE FEMELLE •

- 224 VERVEINE AUS DEM NITHEA TAL** LOF : 118324 - id : 250269699706120 née le 06/04/2024 (*RAGGA VOM WEINBERGES DER HUNDE x OIKA VOM WEINBERGES DER HUNDE*) Prod et prop : M. ENGLER Laurent

• CLASSE VETERAN FEMELLE •

- 225 NORA DE LA LICORNE NOIRE** LOF : 095933/13272 - id : 250268501267831 née le 30/03/2017 (*LENOX DES GARDIENS DU KIRCHBERG x REMY VOM HAUSE EDELSTEIN*) Prod : Mlle VERDU Montserrat, Prop : Mlle CHAPARRO Sabrina

PRESA CANARIO

Juge : M. *GARNERO Jean-Claude*

• CLASSE CHAMPION MALE •

- 226 (CH) UTHER PENDRAGON LOS NOBLES DEL NORTE** LOF : 006260/00739 - id : 250269591673647 né le 16/09/2023 ((*CH*) *OXBOW LOS NOBLES DEL NORTE x (CH) TIERRA GRANCAN ISABELL*) Prod et prop : Mme M. LENICE Julie et Noël

• CLASSE JEUNE FEMELLE •

- (C) **227 VALKA DU ROYAUME DE LUTECE** LOF : 006393 - id : 250269590976174 née le 01/06/2024 (*MASSAI EL CORAZON DEL CAZADOR x JADE DE MISTOCAN*) Prod : M. Mme BLOT Thony / NEIVA Gloria, Prop : M. LE ROLLAND Denis

DOGUE DE BORDEAUX

Juge : M. *ESTRABAUT Camille*

• CLASSE PUPPY MALE •

- 228 DUNCAN IDAHO** LOI : 25/47191 - id : 380260160721031 né le 22/01/2025 (*NAUGHTY BOY NATURE V.D. MADROELHOEVE x HOLA VIDALIA*) Prod : Mme FINAZZI Nicoletta, Prop : M. PANISSIERES Ryan

• CLASSE JEUNE MALE •

- 229 VENI VIDI VICI DU MAS DES OUTARDES** LOF : 032881 - id : 250269611060458 né le 07/08/2024 (*SIRIUS LAETI LOVE DOG x TRISHA DU MAS DES OUTARDES*) Prod et prop : M. MME RUEDAS Frédérique

• CLASSE OUVERTE MALE •

- 230 SIRIUS LAETI LOVE DOG** LOF : 030470/04336 - id : 250268743914473 né le 29/06/2021 (*LEEROY DU CLOS DES MALICIEUSES x NIKITA UNBELIEVADOG*) Prod : Mme M. MULLER Laetitia et Laurent, Prop : Mme RUEDAS Frédérique

• CLASSE PUPPY FEMELLE •

- 231 ARTHEMIS DU CHANT DU COEUR** LOF : 033115 - id : 250269699769839 née le 10/02/2025 (*TOKAJ Z HABANSKEHO DVORA x PIGALLE DU CHANT DU COEUR*) Prod : M. CHARLES Guillaume, Prop : M. PANISSIERES Ryan

• CLASSE OUVERTE FEMELLE •

- 232 TINA TURNER DU CHANT DU COEUR** LOF : 031649/05565 - id : 250269699579344 née le 01/12/2022 (*JUNIOR ROCK'N DOGUE x PIGALLE DU CHANT DU COEUR*) Prod : M. CHARLES Guillaume, Prop : Mme RUEDAS Frédérique

BULLDOG ANGLAIS

(*BULLDOG*)

Juge : M. *ESTRABAUT Camille*

• CLASSE JEUNE MALE •

- 233 ALBUS DU ROI DE LA REDINGOTE** LOF : 042467 - id : 250269611322069 né le 01/01/2025 (*PURPLE DEEP DIT POPEYE FROM THE LIVING DAYLIGHTS x THE QUEEN DU ROI DE LA REDINGOTE*) Prod : Mme FABRE Lauriane, Prop : Mlle THOMAS Melodie

- 234 VALENTINO MADE IN BULLDOG** LOF : 042091 - id : 250269611295600 né le 18/09/2024 (*MYBULLSNROSES GENESIS x TCHARLIE MADE IN BULLDOG*) Prod et prop : M. SCOTTO Damien

BULLMASTIFF

Juge : M. *ESTRABAUT Camille*

• CLASSE BABY MALE •

235 LEONIDAS SPARTAN KING ENKARTERRI LOE : ? - id : 941000030858598 né le 07/06/2025 (*BONO ENKARTERRI x MINNIE MOUSE CAESARS SPIRIT*) Prod : Mme INDA AINARA, Prop : Mme SIERRA D'ADDARIO Leticia

• CLASSE OUVERTE MALE •

236 SPARTACUS LOF : 010088/01675 - id : 250269590361701 né le 01/12/2021 (*DYNAMIC ELEMENT BRUSATI'S LOVE x OLYMPE DES SENTINELLES DES ESSARTS*) Prod : M. LACERENZA Joël, Prop : Mme NATALE Corinne

MASTIFF

Juge : M. *GARNERO Jean-Claude*

• CLASSE JEUNE MALE •

237 DIES IRAE DEL FRACASSO LOI : 24/110644 - id : 380260059148291 né le 05/07/2024 (*COSIMO DEL FRACASSO x IMPRUDENZA DEL FRACASSO*) Prod : M. FRACASSI Antonio, Prop : M. HATCHANE Ali

• CLASSE BABY FEMELLE •

238 AUGUSTA DU DOMAINE DE MILDRED LOF : 007376 - id : 250268600461422 née le 26/04/2025 (*ADDERLEY'S MAKE MY DAY x THALITA MILDRED DE LA VILLA BEL AIR*) Prod et prop : M. HATCHANE Ali

• CLASSE OUVERTE FEMELLE •

239 THALITA MILDRED DE LA VILLA BEL AIR LOF : 007032/01411 - id : 250269610674441 née le 29/12/2022 (*TOUCHDOWN FROM BIG BOYS CLUB x PAULINE VON DER VILLA GRAF*) Prod : Mme REICH Corinna, Prop : M. HATCHANE Ali

CANE CORSO

(*CANE CORSO ITALIANO*)

Juge : M. *ESTRABAUT Camille*

• CLASSE BABY MALE •

240 ALPHA DES GARDIENS DE LENNANTONY LOF : 084063 - id : 250269591915016 né le 06/05/2025 (*T' CHE DE GENEVAYSE x PIN-UP DE GENEVAYSE*) Prod et prop : Mme CLAIR Aurélie

• CLASSE PUPPY MALE •

241 AL PACINO DE GENEVAYSE LOF : 083952 - id : 250269101190759 né le 16/01/2025 (*SOCRATE DE GENEVAYSE x SHAKIRA DE GENEVAYSE*) Prod : M. BRUN COSME GAZOT Marcel, Prop : M. BRUN COSME Marcel

• CLASSE INTERMEDIAIRE MALE •

(C) **242 HADES JR** : 710593 Cc - id : 956000017049429 né le 23/01/2024 (*FORCE PRIDE CHUCK x SARA-GREJ*) Prod : Mme JEVTIC Nevena, Prop : Mme JASINSKI Sandrine

(C) **243 URUS III DE LA LEGION DU CENTAURE** LOF : 079597 - id : 250269611041213 né le 27/12/2023 (*ISRAEL CASA PETRUSUS x RUMBA DE LA LEGION DU CENTAURE*) Prod : M. Mme MULLER Aksel / BELMONTE Aurore, Prop : Mme JASINSKI Sandrine

• CLASSE CHAMPION MALE •

244 (CH) VOLTAIRE DES GARDIENS DES SEPT COLLINES LOF : 080370/06956 - id : 250269699664425 né le 30/03/2024 (*JORDAN IVONI IMPERIAL x SYDNEY DES GARDIENS DES SEPT COLLINES*) Prod et prop : M. RAY Nicolas

• CLASSE JEUNE FEMELLE •

245 VIOLETTE LOF : 082074 - id : 250269591914092 née le 19/09/2024 (*TIAGO DE LA LEGION DU CENTAURE x ROXANE DU ROYAUME DES HAUTS DE NIMES*) Prod : Mme GASSIN Emilie, Prop : M. MULLER Aksel

• CLASSE INTERMEDIAIRE FEMELLE •

246 URKA DES GARDIENS DE LENNANTONY LOF : 078973 - id : 250269591537611 née le 18/10/2023 (*SOCRATE DE GENEVAYSE x SI-BELLE DES GARDIENS DE LENNANTONY*) Prod et prop : Mme CLAIR Aurélie

247 VICKIE DES GARDIENS DES SEPT COLLINES LOF : 080372/09523 - id : 250269699664337 née le 30/03/2024 (*JORDAN IVONI IMPERIAL x SYDNEY DES GARDIENS DES SEPT COLLINES*) Prod et prop : M. RAY Nicolas

BULLDOG CONTINENTAL

Juge : M. *GARNERO Jean-Claude*

• CLASSE JEUNE MALE •

248 VIRDING SHERLOCK DES FLAMMES ROUSSES LOF : 004864 - id : 250269300364695 né le 30/04/2024 (*CONTINENTALSPIRIT HENNESSY x OH HAPPY DAY DES PIPETTECHORIZO*) Prod : M. Mme TOSANIC Christophe et Stéphanie, Prop : Mme MAUX Claire

• CLASSE JEUNE FEMELLE •

249 VALKYRIE DES BRUMES DU LUBERON LOF : 004985 - id : 250269101002448 née le 19/08/2024 (CONTINENTALSPIRIT HENNESSY x SAVANA DES SOURCES SACREES) Prod : Mme GIROIX Céline, Prop : Mme MAZEROLLES Lorraine

• CLASSE INTERMEDIAIRE FEMELLE •

250 VIRDING APOCALYPSE DES FLAMMES ROUSSES LOF : 004865 - id : 250269300366913 née le 30/04/2024 (CONTINENTALSPIRIT HENNESSY x OH HAPPY DAY DES PIPETTECHORIZO) Prod : M. Mme TOSANIC Christophe et Stéphanie, Prop : Mme TOSANIC Stéphanie

CHIEN DE BERGER KANGAL

(KANGAL COBAN KOPEGI)

Juge : M. GARNERO Jean-Claude

• CLASSE JEUNE FEMELLE •

251 VAKA-PIA DU DOMAINE DE SARA LOF : 006344 - id : 250268781246387 née le 01/07/2024 (OXY ASLANDA GOUTTE NOIRE x PIA-MALIA DU DOMAINE DE SARA) Prod : M. JAUNEAU Denis, Prop : M. DAVID Jean-Paul

• CLASSE OUVERTE FEMELLE •

252 TAORA-MALIA DU DOMAINE DE SARA LOF : 005807/00706 - id : 250269590585203 née le 05/01/2022 (OXY ASLANDA GOUTTE NOIRE x MALIA-JALA DU DOMAINE DE SARA) Prod : M. JAUNEAU Denis, Prop : M. DAVID Jean-Paul

253 THEA-RONA DU DOMAINE DE SARA LOF : 005856/00710 - id : 250269590346341 née le 01/06/2022 (OXY ASLANDA GOUTTE NOIRE x RANA-LEA DU DOMAINE DE SARA) Prod : M. JAUNEAU Denis, Prop : M. DAVID Jean-Paul

254 UBAYE-MALIA DU DOMAINE DE SARA LOF : 006100/00739 - id : 250269591436608 née le 29/03/2023 (OXY ASLANDA GOUTTE NOIRE x MALIA-JALA DU DOMAINE DE SARA) Prod : M. JAUNEAU Denis, Prop : M. DAVID Jean-Paul

TERRE NEUVE SPÉCIALE

(NEWFOUNDLAND)

Juge : M. DROBNJAK Darko

• CLASSE PUPPY MALE •

255 ASLAN KINGOFNARNIA DES OURSONS DU VENT LOF : 060529 - id : 250269591906989 né le 20/03/2025 (KING OF HELLULAND BOCCACCIO x SO ADDICT DES OURSONS DU VENT) Prod : Mme BRASME Sandrine, Prop : Mme JIMENEZ Isabelle

• CLASSE CHAMPION MALE •

256 (CH) NORTHSEALIGHT COURAGE ET COEUR LOE : 2555846 - id : 941000026204676 né le 23/01/2021 ((CH) DAYBREAKERS THUNDERSTORM x (CH) NORTHSEALIGHT BREAKFAST AT TIFFANY'S) Prod : Mme ZALAMA GONZALEZ Sara, Prop : Mlle ZALAMA Sara

• CLASSE PUPPY FEMELLE •

257 ARLUNG TSANGPO DE LA TERRE DE NEAURE LOF : 060618 - id : 250269101313674 née le 20/01/2025 (MCCAW DE LA TERRE DE NEAURE x RIVER TSANGPO DE LA TERRE DE NEAURE) Prod et prop : Mme RUIZ Karine

• CLASSE INTERMEDIAIRE FEMELLE •

258 UTYKA DES OURSONS DU VENT LOF : 059591/10457 - id : 250269591539020 née le 06/11/2023 (ONE-OF-LEGENDS DE L'ILIADE ET L'ODYSSEE x DAYBREAKER'S I'M BACKAT OURSONS DU VENT) Prod : Mme BRASME Sandrine, Prop : Mme JIMENEZ Isabelle

• CLASSE OUVERTE FEMELLE •

259 TENDER LOVE DU CLOS DES ABYSSES DE PROVENCE LOF : 058741 - id : 250269591159680 née le 07/11/2022 (CANNON BEAR'S WHERE DO WE GO x SCHIMO'S FOREVER YOUNG) Prod : Mme GUERINI Nathalie, Prop : Mme KERIMEL DE KERVENO Adélaïde

260 ZAITON QUINCHIA (dite Jais) KC : aro 625408 - id : 981000006568960 née le 09/02/2014 (FAIT-D'ARMES DE L'ILIADE ET L'ODYSSEE x CHRISTALMAR NEWFY XMAS PRINCESS ILIADE ET ODYSSEE) Prod : Mme SCHULZ S., Prop : Mme JIMENEZ Isabelle

• CLASSE CHAMPION FEMELLE •

261 (CH) RIVER TSANGPO DE LA TERRE DE NEAURE LOF : 056243/10126 - id : 250269590150293 née le 03/04/2020 (LHAMO-LATSO DE LA TERRE DES OURS x LANNAPURNA DE LA TERRE DE NEAURE) Prod et prop : Mme RUIZ Karine

LEONBERG

(LEONBERGER)

Juge : M. CHAPIRO Boris

• CLASSE INTERMEDIAIRE MALE •

262 BERLJON SE ADAM GROFF LOI : 24/29178 - id : 380260004854544 né le 27/12/2023 (*LEMPLEIJONNAN HARUN EL PULLAH CHIB x BERLJON Y BETH*) Prod : M. PEROSINO Guido, Prop : Mme COLLET Hélène

• CLASSE OUVERTE MALE •

263 TRACKS DE LA VALLEE DES MAMMOUTHS LOF : 040459/06649 - id : 250269610434952 né le 05/09/2022 (*EXCITING RACKHAM LE ROUGE GRANDE LEONIS x ETERNAL JOY TO THE WORLD GINGER HEAVEN*) Prod : Mme LAVERGNE Magali, Prop : Mlle BIOLLET Perrine

(C) **264 UBY ONE DU MOULIN DE FONTCASTEL** LOF : 041343 - id : 250269610812856 né le 02/10/2023 ((CH) *NUMBER ONE ANAT DU TIGRE DES BLACONNES x (CH) NOUMA DU MOULIN DE FONTCASTEL*) Prod : Mme LE BRIS Sylvie, Prop : Mme MICOLET Caroline

265 ULKY DU MOULIN DE FONTCASTEL LOF : 040841/06717 - id : 250269610739645 né le 10/03/2023 (*RIOKO DU MOULIN DE FONTCASTEL x NALAA DU CLOS DE LA WITTMATT*) Prod : Mme LE BRIS Sylvie, Prop : Mme LELARDOUX Emilie

• CLASSE BABY FEMELLE •

266 AYANA BBOVE DES LEOS DE LA FOURNAISE LOF : 042616 - id : 250269611404290 née le 22/05/2025 ((CH) *RIOKO DU MOULIN DE FONTCASTEL x LEO DU CHATEAU RHEA*) Prod : Mme PLANEL Géraldine, Prop : Mme LE BRIS Sylvie

• CLASSE JEUNE FEMELLE •

267 VYANKA VISERION DES DRAGONS DE PROVENCE LOF : 042274 - id : 250268600403424 née le 14/12/2024 ((CH) *LEMPLEIJONNAN HARUN EL PULLAH x SUN SHINE ANGELUS DU VILLARS HAUT*) Prod : M. VESIN Patrick, Prop : Mme MAURIN Sophie

• CLASSE INTERMEDIAIRE FEMELLE •

(C) **268 VICTOIRE AN NOR DIGOR** LOF : 041589 - id : 250269611017302 née le 06/03/2024 ((CH) *RIOKO DU MOULIN DE FONTCASTEL x PIXKA IOS DE L'AULP DE FIER*) Prod : Mme GEFFROY Claire, Prop : Mme RECH Manon

• CLASSE OUVERTE FEMELLE •

269 SAHARA DU MOULIN DE FONTCASTEL LOF : 039540/07811 - id : 250269610197501 née le 08/10/2021 (*NUMBER ONE ANAT DU TIGRE DES BLACONNES x NOUMA DU MOULIN DE FONTCASTEL*) Prod et prop : Mme LE BRIS Sylvie

(C) **270 U'MAIDA DU MOULIN DE FONTCASTEL** LOF : 041344 - id : 250269610812870 née le 02/10/2023 ((CH) *NUMBER ONE ANAT DU TIGRE DES BLACONNES x (CH) NOUMA DU MOULIN DE FONTCASTEL*) Prod : Mme LE BRIS Sylvie, Prop : Mme ROUQUETTE Céline

271 (CH) UMBERLEE SHEPPER DU DOMAINE TOUT Y CROIT LOF : 040761/07916 - id : 250268600395204 née le 21/01/2023 (*SHERMAN-DARWIN DE KERFENEK x ROSE PEPPER EOS DU DOMAINE TOUT Y CROIT*) Prod : M. BERTRAND Frédéric, Prop : M. BERTRAND Guillaume

• CLASSE VETERAN FEMELLE •

272 NALAA DU CLOS DE LA WITTMATT LOF : 035780/07210 - id : 250269802692920 née le 29/09/2017 ((CH) *IAGO DE LE PIERRE OISEAU x IHANAA DU CLOS DE LA WITTMATT*) Prod : Mlle BONTEMS Valérie, Prop : Mme LE BRIS Sylvie

CHIEN DE MONTAGNE DES PYRENEES

Juge : M. GARNERO Jean-Claude

• CLASSE INTERMEDIAIRE MALE •

273 VIC EN BIGORRE DOMAINE D'AGYP LOF : 035443 - id : 250268781225090 né le 28/02/2024 (*SOU M BIGOUDAN PATOU DE L'HOURETTE x SAI DE LA PETITE FERME DE WIHR*) Prod : Mme GYPTEAU Anaïs, Prop : Mme GYPTEAU Anaïs

• CLASSE OUVERTE MALE •

274 UCHAN DE LA VALLEE DU GIROU LOF : 035178/03712 - id : 250269610748695 né le 26/03/2023 ((CH) *MARTIN L'OURS DE LA VALLEE DU GIROU x RESISTE DE LA VALLEE DU GIROU*) Prod et prop : Mme GALIANA Evelyne

• CLASSE INTERMEDIAIRE FEMELLE •

275 VOGUE DOMAINE D'AGYP LOF : 035448 - id : 250268781413268 née le 28/02/2024 (*SOUM BIGOUDAN PATOU DE L'HOURETTE* x *SAI DE LA PETITE FERME DE WIHR*) Prod et prop : Mme GYPTEAU Anaïs

• CLASSE OUVERTE FEMELLE •

276 SIADOUX DE LA VALLEE DU GIROU LOF : 034192/04643 - id : 250269610159974 née le 08/08/2021 (*VI'SKALY'S ISPECI PA RECI* x *NAVARRÉ DE LA VALLEE DU GIROU*) Prod et prop : Mme GALIANA Evelyne

277 U'ESTIVE T.I. : 035907/04693 - id : 250268780971516 née le 10/07/2023 (*T.I. x T.I.*) Prod : T.I., Prop : Mme DECIRON Christine

CAO DE GADO TRANSMONTANO

Juge : M. *GARNERO Jean-Claude*

• CLASSE CHAMPION MALE •

278 (CH) TANGO DE HORSE COLOR LOF : 000145/00025 - id : 250269610512132 né le 15/05/2022 (*SLAVCO DO OUTEIRO GRANDE* x *ALBAOPINTO*) Prod : M. FAIOES César, Prop : Mme MARTIN Nicole

SAINT BERNARD à Poil Long

(*ST. BERNHARDSHUND LANGHAARIG*)

Juge : M. *ESTRABAUT Camille*

• CLASSE JEUNE MALE •

(C) **279 VOLCAN L'ABBAYE DE NOIRLAC** LOF : 035165 - id : 250269611242054 né le 30/06/2024 (*SCHUBERT DU TEMPLE D'HAOMA* x *TOKIO DE LA ROUTE DES GARROTRES*) Prod : M. Mme RENAUD Marc et Caroline, Prop : Mme GIMENES Stéphanie

DOGUE DU TIBET

(*DO-KHYI*)

Juge : M. *GARNERO Jean-Claude*

• CLASSE INTERMEDIAIRE MALE •

(C) **280 UROS DU HARAS DES BRUMIERES** LOF : 004804 - id : 250269610921890 né le 28/10/2023 (*CHENPOREWA WADO WANGDU* x *MYSTICAL LIONS EMPRESS*) Prod : Mme GASMI Camille, Prop : Mlle CRESPIN Victoria

BERGER DE BOSNIE-HERZEGOVINE ET DE CROATIE

(*TORNJAK*)

Juge : M. *GARNERO Jean-Claude*

• CLASSE JEUNE FEMELLE •

281 VAIANA PRINCESS D ILLOUYOU DE LA FORET DE MONTFORT LOF : 000414 - id : 250269591848798 née le 13/07/2024 (*ICE BOSS-TOR* x *RENEMEE DE LA FORET DE MONTFORT*) Prod : M. BERTON Stéphane, Prop : Mme VANDOREN Jenny

282 VANINA PRINCESS D ILLOUYOU DE LA FORET DE MONTFORT LOF : 000413 - id : 250269591881916 née le 13/07/2024 (*ICE BOSS-TOR* x *RENEMEE DE LA FORET DE MONTFORT*) Prod : M. BERTON Stéphane, Prop : Mme VANDOREN Jenny

283 VOLKA DE LA FORET DE MONTFORT LOF : 000415 - id : 250269591848808 née le 13/07/2024 (*ICE BOSS-TOR* x *RENEMEE DE LA FORET DE MONTFORT*) Prod : M. BERTON Stéphane, Prop : Mme VANDOREN Jenny

BOUVIER BERNOIS SPÉCIALE

(*BERNER SENNENHUND*)

Juge : M. *ESTRABAUT Camille*

• CLASSE INTERMEDIAIRE MALE •

284 VOCONCES DU JARDIN D'EMERAUDE LOF : 090241/09397 - id : 250269591732858 né le 05/03/2024 (*RICHARD-COEUR-DE-LION D'AINHOA* x *ROYALE DIVA ROCK'N ROLL STAR DU JARDIN D'EMERAUDE*) Prod : Mme LAURENT Catherine, Prop : Mme LAURANS Mireille

• CLASSE OUVERTE MALE •

285 RHODES DES PAVOIS DE LA MOURE LOF : 079249/08685 - id : 250269590260815 né le 14/08/2020 (*PIXEL'S MACK-THE-KNIFE* x *NOUMEA D'AINHOA*) Prod : M. Mme BRISSAUD Bruno et Florence, Prop : Mme BERNARDIE Corinne

286 SETE DES PAVOIS DE LA MOURE LOF : 082428/08866 - id : 250269590550097 né le 05/07/2021 (*PIM'S D'AINHOA* x *OTTAWA DU ROI DES LACS*) Prod : M. Mme BRISSAUD Bruno et Florence, Prop : M. BRISSAUD Bruno

287 SUN DES JOYEUSES GAMBADES LOF : 083971 - id : 250268723176318 né le 27/10/2021 (*ALVARO PASJA WYBORU x SPLENDID THREE COLOR FANNY*) Prod : M. ROS Patrick, Prop : Mme LUCCIONI Isabelle

• **CLASSE CHAMPION MALE** •

288 (CH) RAIMBOW DE FONT BUIS DE LA CHENAIE LOF : 078381/08638 - id : 250268743339769 né le 18/05/2024 (*TIM VOM HOLZHUSLI-CHALET x NOVA DE LA COLLINE D'EOLE*) Prod : Mme BOUNIOL Christine, Prop : Mme MOUSSAS Laurence

• **CLASSE PUPPY FEMELLE** •

289 ALOE DES TERRES DE MAYLEE LOF : 093279 - id : 250268600471285 née le 01/04/2025 (*MARSEY DNIPROVSKIY WONDERFULL TIMOFIY x REINEDESNEIGES DES TERRES DE MAYLEE*) Prod et prop : M. GIRARDIN Claude

• **CLASSE INTERMEDIAIRE FEMELLE** •

(C) **290 VIBE-OF-SPRING DAKOTA DU JARDIN D'EMERAUDE** LOF : 090242 - id : 250269591733145 née le 05/03/2024 (*RICHARD-COEUR-DE-LION D'AINHOA x ROYALE DIVA ROCK'N ROLL STAR DU JARDIN D'EMERAUDE*) Prod : Mme LAURENT Catherine, Prop : Mlle POULLET Marine

• **CLASSE OUVERTE FEMELLE** •

291 OTTAWA DU ROI DES LACS LOF : 072348/11176 - id : 250268732285258 née le 22/05/2018 (*JOLI GUIZMO DU ROI DES LACS x JEWEL DU ROI DES LACS*) Prod : Mme MERLE Chantal, Prop : M. BRISSAUD Bruno

292 REINEDESNEIGES DES TERRES DE MAYLEE LOF : 078503/11997 - id : 250269590115996 née le 14/04/2020 (*OWEN VOM RICKENWIND x MAYLEE DE LA FERME DE LA PESSOUTIE*) Prod et prop : M. GIRARDIN Claude

293 UMA DU JARDIN D'EMERAUDE LOF : 087510/13266 - id : 250269591443504 née le 08/03/2023 (*RICHARD-COEUR-DE-LION D'AINHOA x ROYALE DIVA ROCK'N ROLL STAR DU JARDIN D'EMERAUDE*) Prod : Mme LAURENT Catherine, Prop : Mme GUERNANE Soraya

294 UNA STORIA COSI BELLA DU JARDIN D'EMERAUDE LOF : 087512/13083 - id : 250269591443542 née le 08/03/2023 (*RICHARD-COEUR-DE-LION D'AINHOA x ROYALE DIVA ROCK'N ROLL STAR DU JARDIN D'EMERAUDE*) Prod et prop : Mme LAURENT Catherine



3^e GROUPE

Terriers

AIREDALE TERRIER

Juge : M. ESCOFFIER Jean-Louis

• CLASSE OUVERTE FEMELLE •

- 295 ALAGAESIA UNDER THE SKY LOF : 026282/04168 - id : 250268780477137 née le 20/03/2023 (ALAGAESIA SAINT AUGUSTE x MARYLIN DE AIRE-NIEMEYER) Prod et prop : Mlle RENOUD GRAPPIN Anaïs

BEDLINGTON TERRIER

Juge : M. ESCOFFIER Jean-Louis

• CLASSE JEUNE MALE •

- 296 BRUCE VIC MIRACOLO DELL ANIMA UKU : 0630099 - id : 900263001371137 né le 16/04/2024 (STARS RONDEL PRADA FOR MORACOLO x STARS OF BAVARIA CATCH ME IF YOU CAN) Prod : Mme SKRYPALÉN SVIT, Prop : Mme DAMBRY-NEVSKAJA Véra

• CLASSE VETERAN MALE •

- 297 (CH) MON SAPHIR II DU KINKAJOU LOF : 001814/00376 - id : 250269606769036 né le 09/08/2016 (VULCAIN DES HEAUX DE BREHAT x FEST NOZ OF CELTIC ODYSSEY) Prod et prop : M. FABRE Bernard C.

• NE CONCOURANT PAS FEMELLE •

- 298 (CH) FILLE-DU-SUD DU KINKAJOU LOF : 001691/00416 - id : 250268500393608 née le 08/07/2010 (BEST SELLER OF CELTIC ODYSSEY x ULSANE DU KINKAJOU) Prod et prop : M. FABRE Bernard C.

TERRIER REVEREND RUSSELL SPÉCIALE

(PARSON RUSSELL TERRIER)

Juge : M. CLEMENT Philippe

• CLASSE JEUNE MALE •

- 299 VIKING DES VERY IMPORTANT PARSON LOF : 030420 - id : 250269611146508 né le 14/09/2024 (HEAVEN VOM SCHWARZWALD POLAND x OZIRIS DES VERY IMPORTANT PARSON) Prod et prop : Mme CONCHON Anaïs

• CLASSE OUVERTE MALE •

- 300 UNTER DES VERY IMPORTANT PARSON LOF : 029844/03149 - id : 250269699612249 né le 10/07/2023 (HEAVEN DE L'AIRIAL VOM SCHWARZWALD POLAND x (CH) MAYA DES VERY IMPORTANT PARSON) Prod et prop : Mme CONCHON Anaïs

• CLASSE JEUNE FEMELLE •

- 301 VECTRA DES VERY IMPORTANT PARSON LOF : 030450 - id : 250269611146481 née le 26/10/2024 ((CH) POCKET PIRATES FOXTROT x (CH) SUSHI DES VERY IMPORTANT PARSON) Prod et prop : Mme CONCHON Anaïs

WELSH TERRIER

Juge : M. ESCOFFIER Jean-Louis

• CLASSE OUVERTE MALE •

- 302 MATRANENSIS WYBR LOE : 2642532 - id : 348098100242666 né le 02/04/2022 ((CH) RANGEL'S CELTIC PRINCE x (CH) MONALINE UNICUM) Prod : M. ANNUS Peter, Prop : M. TRAVER ROIG Guillermo

IRISH SOFT COATED WHEATEN TERRIER

Juge : M. ESCOFFIER Jean-Louis

• CLASSE INTERMEDIAIRE FEMELLE •

- 303 VICKTOIRE DES VARENNES MYSTIQUES LOF : 001813/00204 - id : 250269611264956 née le 05/07/2024 (SOFT'DOG'CITY LOWEN-DEE x LUTECE DES VARENNES MYSTIQUES) Prod : Mme JACQUEMET Valérie, Prop : Mme PIECHOCKI Géraldine

TERRIER JACK RUSSELL SPÉCIALE

(JACK RUSSELL TERRIER)

Juge : M. CLEMENT Philippe

• CLASSE JEUNE MALE •

- 304 VALET-DE-COEUR DES GENIES DE LA TOILE** LOF : 067438 - id : 250269591904696 né le 14/10/2024 (REM ALTAJARA WIGGLEWIGGLEJACK x PRETTY'FARMER DES GENIES DE LA TOILE) Prod : Mme Mlle OKUZUMI Marie Anne, Prop : Mmes OKUZUMI Marie-Anne / SYLVAIN Océane
- 305 VAN Helsing RUSSTYLE'S DU VALLON DE L'ALBA** LOF : 067818 - id : 250269591354891 né le 17/10/2024 ((CH) WINTERBOURNE IRISH VELOCITY x SUBARU RUSSTYLE'S DU VALLON DE L'ALBA) Prod : Mlle HISLEUR Joëlle, Prop : M. GAUTIER David

• CLASSE CHAMPION MALE •

- 306 (CH) PAS SI MAL DES GENIES DE LA TOILE** LOF : 054878/04301 - id : 250269608314901 né le 15/03/2019 (LOVELY-ORANGE MADE IN ITALY FOR ALL JACKS x (CH) ENFIN TOUCHSTAR DES GENIES DE LA TOILE) Prod : Mlle OKUZUMI Marie-Anne, Prop : Mmes OKUZUMI Marie-Anne / SYLVAIN Océane

• CLASSE JEUNE FEMELLE •

- 307 V'NOBLESSE OBLIGE DES GENIES DE LA TOILE** LOF : 067439 - id : 250269591903284 née le 14/10/2024 (REM ALTAJARA WIGGLEWIGGLEJACK x PRETTY'FARMER DES GENIES DE LA TOILE) Prod : Mme OKUZUMI Marie-Anne, Prop : Mmes OKUZUMI Marie-Anne / SYLVAIN Océane

• CLASSE TRAVAIL FEMELLE •

- 308 (CH) PRETTY'FARMER DES GENIES DE LA TOILE** LOF : 054880/07585 - id : 250269608314785 née le 15/03/2019 (LOVELY-ORANGE MADE IN ITALY FOR ALL JACKS x (CH) ENFIN TOUCHSTAR DES GENIES DE LA TOILE) Prod : Mlle OKUZUMI Marie-Anne, Prop : Mmes OKUZUMI Marie-Anne / SYLVAIN Océane

• CLASSE VETERAN FEMELLE •

- 309 (CH) ENFIN TOUCHSTAR DES GENIES DE LA TOILE** LOF : 023801/04876 - id : 250269812197222 née le 16/10/2009 ((CH) TOUCHSTAR ORINOCO x CERISE CHANEL DES GENIES DE LA TOILE) Prod : Mlle OKUZUMI Marie-Anne, Prop : Mmes OKUZUMI Marie-Anne / SYLVAIN Océane
- 310 (CH) H'CHALLENGE TOUCH DES GENIES DE LA TOILE** LOF : 033110/07584 - id : 250269811792487 née le 06/02/2012 ((CH) SALTISGARDEN MUSIC MAESTRO x ENVIE TOUCHSTAR DES GENIES DE LA TOILE) Prod : Mme OKUZUMI Marie-Anne, Prop : Mmes OKUZUMI Marie-Anne / SYLVAIN Océane

CAIRN TERRIER

Juge : M. ESCOFFIER Jean-Louis

• CLASSE PUPPY MALE •

- 311 A POP IDOL DU HARPOUY D'AUZAN** LOF : 059194 - id : 250269300424292 né le 03/04/2025 (ORSO ROSSO PLUM BOOM x STELLA STARLIGHT DU HARPOUY D'AUZAN) Prod : MM. BATS Sébastien et André, Prop : M. BATS Sébastien

• CLASSE JEUNE MALE •

- 312 VAN CLEEF DU HARPOUY D'AUZAN** LOF : 058806/06089 - id : 250269300398744 né le 05/09/2024 ((CH) SILVER ROCKET DU HARPOUY D'AUZAN x STELLA STARLIGHT DU HARPOUY D'AUZAN) Prod : MM. BATS Sébastien et André, Prop : M. BATS Sébastien

• CLASSE OUVERTE MALE •

- 313 UMALAS-BALI DES TERRES DE CERES** LOF : 058216/06073 - id : 250269591553463 né le 26/10/2023 (RED SOUL DES TERRES DE CERES x SANSA STAR OF SLATE ISLANDS) Prod : MM. GARCIA Yannick / COSTA DE OLIVEIRA Marcos, Prop : Mme MEUNIER Marie-Anick

• CLASSE VETERAN MALE •

- 314 (CH) TARA COTTAGE ISLAND OF JERSEY DIT ICONE (dit Icone)** LOF : 049014/05496 - id : 250269500632900 né le 14/11/2013 (UNIQUECOTTAGE TAGGART x TARA COTTAGE GOOD GIRL DITE GUERANDE) Prod : Mme COURANT Marie-Line, Prop : M. GODINAUD Daniel

• CLASSE BABY FEMELLE •

- 315 AVRIL FILLE-DE-MAI DU HARPOUY D'AUZAN** LOF : 059271 - id : 250269300421387 née le 25/05/2025 (ORSO ROSSO PLUM BOOM x RITA MITSOUKO DU HARPOUY D'AUZAN) Prod : MM. BATS Sébastien et André, Prop : M. BATS Sébastien

• CLASSE JEUNE FEMELLE •

316 AZEL LUCIOLE TI GLAZ MOR LOF : 058924 - id : 250268781581670 née le 11/01/2025 (*UMALAS-BALI DES TERRES DE CERES x REINE-DE-LUNE TI GLAZ MOR*) Prod et prop : Mme MEUNIER Marie-Anick

• CLASSE INTERMEDIAIRE FEMELLE •

317 MAJESTIC SANDIAL RUBY ROSE COR : A79-24/004 - id : 642090003730111 née le 27/10/2023 ((*CH*) *CAIRNGOLD CHICO x (CH) HJHOOO'S ITS ALL ABOUT HJO*) Prod : Mme PALAGHIE JORS Alexandra, Prop : M. BATS Sébastien

318 VELMA VON-BON-BON TI GLAZ MOR LOF : 058354/08375 - id : 250268781101522 née le 13/01/2024 (*NASH DES TERRES DE CERES x REINE-DE-LUNE TI GLAZ MOR*) Prod et prop : Mme MEUNIER Marie-Anick

• CLASSE OUVERTE FEMELLE •

319 TARA COTTAGE TAKE MY BREATH AWAY LOF : 057085/08272 - id : 250269610513240 née le 01/06/2022 (*COPSELEAZE HOT TODDY x TARA COTTAGE PAILLETTE*) Prod et prop : Mme COURANT Marie-Line

• CLASSE CHAMPION FEMELLE •

320 (CH) TARA COTTAGE SWEET DREAMS LOF : 056700/08241 - id : 250269590329631 née le 25/11/2021 (*COPSELEAZE CAZARIL DAWN x TARA COTTAGE PANIQUE A BORD*) Prod et prop : Mme COURANT Marie-Line

• CLASSE VETERAN FEMELLE •

321 (CH) TARA COTTAGE NRIAC LOF : 052875/07821 - id : 250269590009760 née le 26/09/2017 (*HARD TOP CONNECTION DU HARPOUY D'AUZAN x TARA COTTAGE ISLAND OF MOLENE*) Prod et prop : Mme COURANT Marie-Line

TERRIER ECOSSAIS

(*SCOTTISH TERRIER*)

Juge : M. ESCOFFIER Jean-Louis

• CLASSE BABY MALE •

322 AL CAPONE DU HARPOUY D'AUZAN LOF : EN COURS - id : 250269300424240 né le 01/05/2025 (*SPRITGHTLY LOUT THISTLE'S ORDEN x TINA TURNER DU HARPOUY D'AUZAN*) Prod : MM. BATS Sébastien et André, Prop : Mme MARCUZY Martine

323 ANLAY JUNIOR DU HARPOUY D'AUZAN LOF : 030631 - id : 250269300424232 né le 27/04/2025 (*MOVEABLE FEAST ANJEY OF MY HEART x RIKA DU MOULIN DE LA TERRASSE*) Prod : MM. BATS Sébastien et André, Prop : M. BATS Sébastien

• CLASSE OUVERTE MALE •

324 U 2 DU MOULIN DE MAC GREGOR LOF : 030079/04949 - id : 250269300316095 né le 16/05/2023 (*O' SATELLITE-OF-LOVE DU MOULIN DE MAC GREGOR x SPECULOS DU MOULIN DE MAC GREGOR*) Prod : Mme O'CONNOR Ruth, Prop : M. RUBIALES Régis

• CLASSE OUVERTE FEMELLE •

325 GEMMA STONEHENGE VITE ANTICA RKF : 6726350 - id : 643099001090569 née le 21/01/2023 (*SNAILAND NIKAS x GEMMA STONEHENGE BANDA DORADA*) Prod : Mme KHENKINA M., Prop : Mlle M. RIVET Géraldine / BASTIEN Henri

326 UN ANGE PASSE DU MOULIN DE MAC GREGOR LOF : 030101/06166 - id : 250269300316119 née le 20/06/2023 (*O' SATELLITE-OF-LOVE DU MOULIN DE MAC GREGOR x SPELL ON YOU DU MOULIN DE MAC GREGOR*) Prod : Mme O'CONNOR Ruth, Prop : M. RUBIALES Régis

• CLASSE CHAMPION FEMELLE •

327 (CH) RISE AND SHINE DU HARPOUY D'AUZAN LOF : 028649/06046 - id : 250268600265174 née le 17/02/2020 (*SINEQUANONE LOUDEAC x J'ADORE DU HARPOUY D'AUZAN*) Prod : MM. BATS Sébastien et André, Prop : Mme LEONE Annick

WEST HIGHLAND WHITE TERRIER

Juge : M. ESCOFFIER Jean-Louis

• CLASSE BABY MALE •

328 ALBUS DUMBLEDORE DES PETITES SORCIERES LOF : 086012 - id : 250268781793400 né le 08/05/2025 (*THE DASHING DEVIL'S JAWDROPPER x TISSAIA DES PETITES SORCIERES*) Prod et prop : Mlle FLEURY Sandrine

• CLASSE INTERMEDIAIRE MALE •

329 WARRIOR PREEMINENT WHITE DOG PKR : III-99902 - id : 616095300007173 né le 26/04/2024 ((*CH*) *WONDER WHY SUNSHINE CELEBRATION x (CH) NEW STAR PREEMINENT WHITE DOG*) Prod : Mme FRONCZYK Magdalena, Prop : M. Mme MAILLASSON Jean-Marc et Jacqueline

• CLASSE OUVERTE MALE •

330 UBY SPRITE DES OLIPINS LOF : 084301/09082 - id : 250269699653940 né le 11/08/2023 ((CH) MOONLIGHT DES OLIPINS x MOUSS LINE DES OLIPINS) Prod : Mme DUBOS Christine, Prop : M. BATS Sébastien

• CLASSE JEUNE FEMELLE •

331 VIS TA VIE OF WHITE THISTLE LOF : 085212 - id : 250269591769161 née le 15/07/2024 (BOGARHAZI IMPRESSION x (CH) RUMEURS INTENSES OF WHITE THISTLE) Prod et prop : M. Mme MAILLASSON Jean-Marc et Jacqueline

• CLASSE INTERMEDIAIRE FEMELLE •

332 ULTIMATE LOVE OF WHITE THISTLE LOF : 084498/14752 - id : 250269591413363 née le 27/10/2023 (READY FOR LOVE OF WHITE THISTLE x OR SERIE OF WHITE THISTLE) Prod : M. Mme MAILLASSON Jean-Marc et Jacqueline, Prop : Mme CHATELARD Bénédicte

• CLASSE OUVERTE FEMELLE •

333 UNIQUE POTION DES PETITES SORCIERES LOF : 084097 - id : 250269590990395 née le 17/05/2023 (LYNNSTO STAR TURN AT ROYALCOUNTY x MISS LEMPIKA DES PETITES SORCIERES) Prod et prop : Mlle FLEURY Sandrine

BULL TERRIER

(ENGLISH BULL TERRIER)

Juge : M. CLEMENT Philippe

• CLASSE CHAMPION MALE •

334 (CH) OOLIGAN DE L'EMPIRE DU BULL LOF : 023561/03770 - id : 250269608090855 né le 29/05/2018 (BILBOEN FINAL CONFLICT x MITHRA DU CRYSTAL BOMBE) Prod : M. Mme GOETZ Robert et Aurélie, Prop : M. GAUTIER David

• CLASSE BABY FEMELLE •

335 ABBIE OF BULL'S CITY LOF : 028156 - id : 250269611437480 née le 01/05/2025 (TIGER OF BULL'S CITY x SUNNY OF BULL'S CITY) Prod et prop : M. NORMAND David

• CLASSE JEUNE FEMELLE •

336 BULL'S DEN ALITA BATTLE ANGEL LOF : 027979 - id : 250269611467398 née le 10/01/2025 (SATYRICON'S HAMMER TIME x RASELS BULL VELVET SHELBY) Prod : M. KEGLER Florent, Prop : Mme M. KEGLER Dorothée et Florent

337 VIONITA THE PEP'SI BULL LOF : 027690 - id : 250268781217315 née le 11/05/2024 (SATYRICON'S HAMMER TIME x NUITS D ETOILES ALL LIFE THE PEP'SI BULL) Prod : M. Mme UEBERSCHLAG Frédéric, Prop : M. Mme UEBERSCHLAG Frédéric et Stéphanie

• CLASSE OUVERTE FEMELLE •

338 KINGSTON CORBIERES BT UPRISING WORK-UNITY- LOF : 027501/04320 - id : 250269611089399 née le 09/12/2023 (BOOGY DANCE'S REMEMBERS FROM RIO x KINGSTON CORBIERES BT STARLEEN SHADE-OF-THE-GUNS) Prod : M. LUBERT Ludovic, Prop : Mlle GILLAN Elona

339 TEX ROSES THE PEP'SI BULL LOF : 026990 - id : 250269591210793 née le 09/12/2022 (SATYRICON'S HAMMER TIME x NAMASTE THE PEP'SI BULL) Prod : M. Mme UEBERSCHLAG Frédéric, Prop : M. Mme UEBERSCHLAG Frédéric et Stéphanie

BULL TERRIER MINIATURE

(MINIATURE BULL TERRIER)

Juge : M. CLEMENT Philippe

• CLASSE OUVERTE MALE •

340 KINGSTON CORBIERES BT VALOROUS WARRIOR -VIGO- LOF : 021334/03393 - id : 250269611081131 né le 27/06/2024 (LADY KILLER VON DER ALTEN VESTE x KINGSTON CORBIERES BT TWINKLE LIGHT -TEENA-) Prod : M. LUBERT Ludovic, Prop : Mlle GILLAN Elona

• NE CONCOURANT PAS MALE •

341 VEYRON DU DOMAINE DES DEMONS BRETONS LOF : 021343/03392 - id : 250269611171512 né le 11/07/2024 (LANCER LAND SECRET x SHEITAN DU DOMAINE DES DEMONS BRETONS) Prod : Mme YANNES Laura, Prop : Mme BASTIAN Amandine

• CLASSE JEUNE FEMELLE •

342 HELL'S LINE VISERYS LOF : 021467/03754 - id : 250269611320064 née le 29/08/2024 (HELL'S LINE RAGNAR LODBROK x RHEA DE L'OREE DE LA FERRIERE) Prod : Mme MOTTE Miri, Prop : M. PETEL Alexandra

343 KINGSTON CORBIERES BT VERTIGO'S VERTEX-WAKIE- LOF : 021336/03751 - id : 250269611081150 née le 27/06/2024 (*LADY KILLER VON DER ALTEN VESTE* x *KINGSTON CORBIERES BT TWINKLE LIGHT-TEENA*-) Prod : M. LUBERT Ludovic, Prop : Mlle GILLAN Elona

344 VALKANE DU DOMAINE DES DEMONS BRETONS LOF : 021494 - id : 250269611231834 née le 11/11/2024 (*SALVUS BROTHERS KAARKIV* x *THE DIVA DU DOMAINE DES DEMONS BRETONS*) Prod : Mme YANNES Laura, Prop : Mme BASTIAN Amandine

• **CLASSE INTERMEDIAIRE FEMELLE** •

345 VIXY DUDOMAINEDECANJA LOF : 021204/03735 - id : 250269591563204 née le 25/02/2024 (*NAPOLEON DU DIAMANT ROUGE* x *RAY-BAN OF THE RELEVE*) Prod : Mme DEBAYLE Chantal, Prop : Mme BASTIAN Amandine

• **CLASSE OUVERTE FEMELLE** •

346 KINGSTON CORBIERES BT VELINA THE WHITE VAGARY LOF : 021298 - id : 250269611061521 née le 25/05/2024 (*RULES BULL EVRO* x *KINGSTON CORBIERES BT TA-TEASHA LOVE -LOVA-*) Prod : M. LUBERT Ludovic, Prop : Mlle GILLAN Elona

• **CLASSE CHAMPION FEMELLE** •

347 (CH) PIN-UP DE L'EMPIRE DU BULL LOF : 019134/03427 - id : 250269608435136 née le 16/09/2019 (*MY LIFE DE L'EMPIRE DU BULL* x *NIKITA DE L'EMPIRE DU BULL*) Prod : M. Mme GOETZ Robert et Aurélie, Prop : M. GAUTIER David

STAFFORDSHIRE BULL TERRIER

Juge : M. CLEMENT Philippe

• **CLASSE BABY MALE** •

348 A LITTLE LOVE DU DOMAINE DE BAMA LOF : 142763 - id : 250269611543675 né le 04/06/2025 (*SO CHARMING HOUSE OF WARRIOR* x *ULTIMA STELLA DU DOMAINE DE BAMA*) Prod et prop : Mme BAILLEUX Carole

349 AITO TI KAF DU DOMAINE DES LIONS DE JADE LOF : 142134 - id : 250269591976445 né le 24/05/2025 (*PLAY HARD TOMMY BOY DES ESPOIRS DE WALLIEUX* x *SCARLETT WHITE CAFRINE*) Prod : Mme CHAN YEN MAN Wendy, Prop : Mme BESSEAU Aénor

• **CLASSE OUVERTE MALE** •

350 (CH) TRACE HEAT FIST ACE DES HALYZES D'ARELATE LOF : 116414/14463 - id : 250269699581305 né le 08/10/2022 (*LETAL WEAPON DES HALYZES D'ARELATE* x *PEPPA PIG DES HALYZES D'ARELATE*) Prod et prop : Mme MAZAUD Barbara

• **CLASSE CHAMPION MALE** •

351 (CH) TERRONE NELL ARENA DES HALYZES D'ARELATE LOF : 115913/14336 - id : 250269699578655 né le 27/09/2022 (*LETAL WEAPON DES HALYZES D'ARELATE* x *RUBY PIG BOMB DES HALYZES D'ARELATE*) Prod et prop : Mme MAZAUD Barbara

352 (CH) VIP ROYAL MILNIKSTAFF JR : 70664 - id : 642090003687942 né le 15/02/2022 ((*CH*) *LONEMOOR DIPLOMAT.* x (*CH*) *POCAHONTAS ROYAL MILNIKSTAFF*) Prod : Mme LAZOVIC Jelena, Prop : M. PEREZ Mathieu

• **CLASSE BABY FEMELLE** •

353 AMAZING RED QUALITY ONDE PERFECT LOF : 140963 - id : 250268781814993 née le 17/04/2025 (*FLOWERSIDE'S HEART AND SOUL* x *RUBY QUALITY ONDE PERFECT*) Prod et prop : Mme TEICHMANN Jennifer

354 ATOMIC DARK PEARL QUALITY ONDE PERFECT LOF : 142426 - id : 250268781829414 née le 10/06/2025 (*REEFLEX OF DARK LANDS* x *ZARLORSTAR UNDER THE MOON*) Prod et prop : Mme TEICHMANN Jennifer

355 AWA QUALITY ONDE PERFECT LOF : 141987 - id : 250268781829409 née le 31/05/2025 (*OCTO HIGH HILL'S BULLS* x *TCHIKITA QUALITY ONDE PERFECT*) Prod et prop : Mme TEICHMANN Jennifer

356 EMINENCE AND CLASS AKIRA LOF : 141091 - id : 250269611404689 née le 15/04/2025 (*U ARE MY DESTINY SWEET DREAM STAFFORD* x *EMINENCE AND CLASS UK ULTIMATE TEMPTATION*) Prod : M. PEREZ et MOLINIER Mathieu et Sabine, Prop : M. PEREZ Mathieu

• **CLASSE PUPPY FEMELLE** •

357 AIR MAX DES HALYZES D'ARELATE LOF : 139094 - id : 250269699730711 née le 19/01/2025 (*SOCRATE PREPARE FOR GLORY DES HALYZES D'ARELATE* x *PEPPA PIG DES HALYZES D'ARELATE*) Prod et prop : Mme MAZAUD Barbara

• CLASSE JEUNE FEMELLE •

- 358 **A7 DES HALYZES D'ARELATE** LOF : 138877 - id : 250269699730309 née le 09/01/2025 ((CH) *REGINALD KRAY DES HALYZES D'ARELATE* x *SHIKITA DES ANGES DE LA CITE PHOCEENNE*) Prod et prop : Mme MAZAUD Barbara
- 359 **VERY PRETTY STAFFORD QUALITY ONDE PERFECT** LOF : 137093 - id : 250268781598983 née le 29/10/2024 (*OCTO HIGH HILL'S BULLS* x *PEPA*) Prod et prop : Mme TEICHMANN Jennifer

• CLASSE INTERMEDIAIRE FEMELLE •

- 360 **PURE RELENTLESS INVINCIBLE** VDH : S3457 - id : 968000011533169 née le 22/10/2023 (*PURE RELENTLESS FOREVER CAME TODAY* x *PURE RELENTLESS COME TOGETHER*) Prod : Mme HOLTZ Jennifer, Prop : Mme BAILLEUX Carole
- 361 **VAHYA ULHYA DES HALYZES D'ARELATE** LOF : 132401/22261 - id : 250269699717334 née le 06/05/2024 (*PAUL PAIKUHAN DES HALYZES D'ARELATE* x *THE GIRL IS MINE DES HALYZES D'ARELATE*) Prod et prop : Mme MAZAUD Barbara
- 362 **VIDEL GREAT SAYAMAN DES HALYZES D'ARELATE** LOF : 132395/22247 - id : 250269699717273 née le 06/05/2024 (*PAUL PAIKUHAN DES HALYZES D'ARELATE* x *THE GIRL IS MINE DES HALYZES D'ARELATE*) Prod et prop : Mme MAZAUD Barbara

• CLASSE OUVERTE FEMELLE •

- 363 **POOKIE** LOF : 076823/14813 - id : 250268501750914 née le 16/06/2019 (*O'WINSTON DU RANCH DES STAFFORDSHIRES* x *LASKA DU RANCH DES STAFFORDSHIRES*) Prod : Mme FAVRE Linda, Prop : Mme MAGANA Laetitia
- 364 **RUBY QUALITY ONDE PERFECT** LOF : 094825/17261 - id : 250269590392037 née le 22/12/2020 (*STYLESTAFF ONDE DE CHOC* x *NOBODY IS PERFECT SOAN OF FIRE*) Prod et prop : Mme TEICHMANN Jennifer
- 365 **UNFORGETTABLE QUALITY ONDE PERFECT** LOF : 123732/21241 - id : 250268780845467 née le 26/05/2023 (*SEE YOU SOON MATELL'S FAMILY* x *RUBY QUALITY ONDE PERFECT*) Prod et prop : Mme TEICHMANN Jennifer

• CLASSE CHAMPION FEMELLE •

- 366 (CH) **THE GIRL IS MINE DES HALYZES D'ARELATE** LOF : 115908/20594 - id : 250269699578595 née le 27/09/2022 (*LETAL WEAPON DES HALYZES D'ARELATE* x *RUBY PIG BOMB DES HALYZES D'ARELATE*) Prod et prop : Mme MAZAUD Barbara

STAFFORDSHIRE AMÉRICAIN

(AMERICAN STAFFORDSHIRE TERRIER)

Juge : M. CLEMENT Philippe

• CLASSE BABY MALE •

- 367 **A LITTLE AVENGER BRINDEL MIGHTY RED KENNEL** LOF : 166387 - id : 250269611586542 né le 25/05/2025 (*SEE HEAVEN OF THE NEW AGE AST* x *TAIRA MAKER'S NEW STEP*) Prod et prop : Mlle GILLAN Elona

• CLASSE OUVERTE MALE •

- 368 **OBVIOUS MOUNTAIN ADDICT DU DOMAINE DE KHEOPS (dit Magic)** LOF : 125361/13166 - id : 250268712752373 né le 22/08/2018 (*DUNCAN DE CAN GUASCH* x *I'M SUMMER HAZE DU DOMAINE DE KHEOPS*) Prod et prop : Mlle GORLIEZ Aurélie

• CLASSE BABY FEMELLE •

- 369 **A LITTLE GIRL OF MIGHTY RED KENNEL** LOF : 166379 - id : 250269611586520 née le 25/05/2025 (*SEE HEAVEN OF THE NEW AGE AST* x *TAIRA MAKER'S NEW STEP*) Prod et prop : Mlle GILLAN Elona

• CLASSE OUVERTE FEMELLE •

- 370 **BURNING STAFF UNFORGETTABLE TO ROYAL COURT** LOF : 163010 - id : 250269699673579 née le 26/11/2023 (*BURNING STAFF SECRET TICKET AT GENIUS AST* x *BURNING STAFF MY LITTLE FATAL BEAUTY*) Prod : M. LIESTAL Sébastien, Prop : Mlle GILLAN Elona

- 371 **UTAH HILL'S NEW AGE MAKER'S NEW STEP** LOF : 162009/19471 - id : 250268780914918 née le 31/08/2023 (*CARMICHAEL'S BRONZED ADONIS* x *ARTEMIS MADE BY APPEL*) Prod et prop : Mme COVARELLI Clara

• CLASSE CHAMPION FEMELLE •

- 372 (CH) **TAIRA MAKER'S NEW STEP** LOF : 155588/19373 - id : 250269100269734 née le 14/05/2022 (*RAHDAN OF THE GARDEN OF LOVE* x *KALY'S STEP PUNTA KHANA*) Prod : Mlle COVARELLI Clara, Prop : Mlle GILLAN Elona

YORKSHIRE TERRIER

Juge : M. ESCOFFIER Jean-Louis

• CLASSE BABY MALE •

373 MY PRECIOUS LOVE ARISTOCRATE LOF : EN COURS - id : 250269611531129 né le 02/05/2025 (*WELARY NOKTYURN x MY PRECIOUS LOVE SUCETTE*) Prod et prop : Mme SOTTO Jennyfer

• CLASSE JEUNE MALE •

374 VALENTINO DE LA VILLA DU SIEUR PAOLI LOF : 237906/23218 - id : 250268781199407 né le 29/05/2024 (*CHRISTIAN DU GALOP DU GLOBE x OH LA LA DE LA VILLA DU SIEUR PAOLI*) Prod : Mme CHEVREUX Monique, Prop : Mlle BRABANT Ludivine

• CLASSE OUVERTE MALE •

375 UINNIE DE LA VILLA DU SIEUR PAOLI LOF : 235997/23111 - id : 250268780649731 né le 07/08/2023 (*CHRISTIAN DU GALOP DU GLOBE x REPLAY DE LA VILLA DU SIEUR PAOLI*) Prod : Mme CHEVREUX Monique, Prop : Mlle BRABANT Ludivine

• CLASSE CHAMPION MALE •

376 (CH) MY PRECIOUS LOVE UNITY FIRST LOF : 236933/23173 - id : 250269610889732 né le 07/09/2023 (*MAMBO NOVE KASIO x MY PRECIOUS LOVE SUCETTE*) Prod : Mme SOTTO Jennyfer, Prop : M. DAMBREVILLE Kévin

• CLASSE JEUNE FEMELLE •

377 VWILLOW ETERNAL BLUE DIAMOND LOF : 239829 - id : 250269591366499 née le 01/11/2024 (*ROYAL BOUTIQUE SIMPLY ROYAL x ETERNAL BLUE DIAMOND REVA*) Prod : Mme IMBERTIE Virginie, Prop : Mlle SELLIER Anaïs



4^e GROUPE

Teckels

TECKEL STANDARD Poil Ras

(DACHSHUND Kurzhaar)

Juge : M. KOTLAR Robert

• CLASSE JEUNE FEMELLE •

- 378 VESTA DE LA PASSE DE L'EIDER** LOF : 277138 - id : 250268781447010 née le 12/09/2024 ((CH) POUND HUNTER HORUS x (CH) CANIS FORMULA BASTET) Prod : Mme LE ROUEIL Anne-Marie, Prop : Mme Milles LE ROUEIL Anne-Marie, Nathalie et Kelly

TECKEL STANDARD Poil Long

(DACHSHUND Langhaar)

Juge : M. KOTLAR Robert

• CLASSE INTERMEDIAIRE MALE •

- 379 VESUVE DU REVE SIX COEURS** LOF : 273983/38090 - id : 250269611041684 né le 14/01/2024 (PAINTED BY GIOTTO DEL QUAZZOLA S/L x RICOTTA DU REVE SIX COEURS) Prod et prop : Mme HAHN Florence

• CLASSE PUPPY FEMELLE •

- 380 ALALA CHANTEUSE LE JAZZ DU REVE SIX COEURS** LOF : 279975 - id : 250269611511616 née le 08/04/2025 (ROK DU REVE SIX COEURS x O GALOP DU REVE SIX COEURS) Prod et prop : Mme HAHN Florence

• CLASSE OUVERTE FEMELLE •

- 381 RICOTTA DU REVE SIX COEURS** LOF : 257892/49449 - id : 250269608737082 née le 26/06/2020 (I'KAWA DU REVE SIX COEURS x MILLE MILIONS DU REVE SIX COEURS) Prod et prop : Mme HAHN Florence

TECKEL STANDARD Poil Dur

(DACHSHUND Rauhaar)

Juge : M. KOTLAR Robert

• CLASSE INTERMEDIAIRE MALE •

- 382 ULTIMATE DES TROUBADOURS CATHARES** LOF : 272510/37948 - id : 250268781026995 né le 11/11/2023 (BASSOTTO DI CORLEONE NESTOR x REPLAY DES TROUBADOURS CATHARES) Prod : Mme M. SANTI Sophie et Nicolas, Prop : Mme BOEUF Stéphanie

- 383 UNI DE LA LISQUE DEL CAUNIL** LOF : 272521/37956 - id : 250269699673825 né le 21/11/2023 (MOZART DE L'ECHO D'ELODIE x PERLE DE LA CASCADE D'ORION) Prod : M. Mme BONTURI Eric et Jacqueline, Prop : Mme PARAIRE Chantal

TECKEL NAIN Poil Ras

(ZWERG-DACHSHUND Kurzhaar)

Juge : M. KOTLAR Robert

• CLASSE JEUNE MALE •

- 384 ALMARXILS FELIPE** LOE : 2748022 - id : 941000031088866 né le 16/12/2024 (ALMARXILS TSUNAMI x SIENA DE LLUMO) Prod : M. GARRIGOS MATEO Noel, Prop : Mme Milles LE ROUEIL Anne-Marie, Nathalie et Kelly

- 385 NORTE CRESPALIA** LOE : ? - id : 992000004031393 né le 20/08/2024 (MINIDOGLAND ARM IN ARM x MARAVILLA CRESPALIA) Prod : M. CRESPO Ignacio, Prop : Mme WOODS Alicia

- 386 REDGI PRADO PARADIS** RKF : 7158543 - id : 900263001014849 né le 27/09/2024 (REDGI PRADO BONA x REDGI PRADO BLUE MOON) Prod : Mme GORSHENINA O.I., Prop : Mme Milles LE ROUEIL Anne-Marie, Nathalie et Kelly

- 387 VOLPONE DE KER KI DOUAR** LOF : 275249 - id : 250269590714685 né le 18/06/2024 (SACHA DES BLASONS DE PROVENCE x SHANY) Prod : Mme MERCIER-LE CHAT Edith, Prop : M. BENOLDI Patrice

• CLASSE OUVERTE MALE •

388 SAQQARA'S THEOPHILE LOF : 267691/37433 - id : 250269590847018 né le 20/10/2022 (*PAVEL DE KER KI DOUAR x NUIT BLEUE DE KER KI DOUAR*) Prod : M. PROUVENSIER Laurent, Prop : M. BENOLDI Patrice

• CLASSE CHAMPION MALE •

389 (CH) FANATIC CHINA NEVER STOP CKU : 1488565578/23 - id : 156100009926230 né le 27/05/2022 (*MINIDOGLAND LAND CRUISER x FANATIC CHINA ADA*) Prod : M. CHEN Simon, Prop : Mme WOODS Alicia

390 (CH) PAVEL DE KER KI DOUAR LOF : 255426/36298 - id : 250269811769471 né le 02/12/2019 (*LAFAYETTE DE KER KI DOUAR x PINKIE PIE V. D. MIBAF'S HOEVE*) Prod : Mme MERCIER-LE CHAT Edith, Prop : M. BENOLDI Patrice

• CLASSE JEUNE FEMELLE •

391 FROM REDTECEL STORY MORGANA KUE : EST-03661/24 - id : 978101084920740 née le 13/09/2024 (*YAROMIR NEOTRAZIMY MACHO IZ GORODA TAKS x FROM REDTECKEL STORY SOLEIL*) Prod : Mme JAKOVLEVA Julia, Prop : Mme WOODS Alicia

392 VAHINY DE LA PASSE DE L'EIDER LOF : 276204 - id : 250268781495928 née le 12/08/2024 (*ALMARXILS JUEZ x PETITE FLEUR DE LA PASSE DE L'EIDER*) Prod : Mme LE ROUEIL Anne-Marie, Prop : Mme Milles LE ROUEIL Anne-Marie, Nathalie et Kelly

393 VAIANA DE LA PASSE DE L'EIDER LOF : 276570 - id : 250268781495911 née le 14/08/2024 (*ALMARXILS JUEZ x POUUM DE LA PASSE DE L'EIDER*) Prod : Mme LE ROUEIL Anne Marie, Prop : Mme Milles LE ROUEIL Anne-Marie, Nathalie et Kelly

• CLASSE INTERMEDIAIRE FEMELLE •

394 FANATIC CHINA LIA IS FULL OF ENERGY MS CKU : 1488601575/24 - id : 900115004945028 née le 24/05/2024 (*MINIDOGLAND LAND CRUISER x MINIDOGLAND NICOLE*) Prod : M. CHEN Simon, Prop : Mme WOODS Alicia

(C) **395 VIKITA DE LA PASSE DE L'EIDER** LOF : 273506 - id : 250268781229637 née le 09/02/2024 ((CH) *ALMARXILS JUEZ x (CH) RIKITA DE LA PASSE DE L'EIDER*) Prod : Mme LE ROUEIL Anne-Marie, Prop : Mme Milles LE ROUEIL Anne-Marie, Nathalie et Kelly

• CLASSE OUVERTE FEMELLE •

396 BEAUTY'S GOLD VILJANDI LOL : 25523 - id : 643078250018713 née le 06/09/2023 (*PICOLLO TECKEL ZE BEST x BEAUTYS GOLD BRANCA MENTA*) Prod : Mme MIKHAYLOVA Polina, Prop : Mme WOODS Alicia

397 UNE CAGOLE DU MISTRAL LE VENT LOF : 271961 - id : 250269590846508 née le 28/09/2023 (*SYRIUS-CHOC DE KER KI DOUAR x SAMSARA DU ROYAUME DE LEO*) Prod : Mme TISSEUR Myriam, Prop : M. BENOLDI Patrice

TECKEL NAIN Poil Long

(*ZWERG-DACHSHUND Langhaar*)

Juge : M. *KOTLAR Robert*

• CLASSE OUVERTE MALE •

398 (CH) UN PACHA DU CLOS DE BRIGNAGUES LOF : 268985/37756 - id : 321KJP né le 07/02/2023 ((CH) *PACHA DES GARRIGUES DE REALS x RUBY DU CLOS DE BRIGNAGUES*) Prod : M. ARNAUD Adrien, Prop : M. BERNIER Gérard-EI

• CLASSE CHAMPION MALE •

399 (CH) POLLUX DES TRESORS A PETITES PATOUNES LOF : 252955/36296 - id : 250268742017517 né le 06/04/2019 (*ECCOCHIAMAMIDOLCETORMENTO DEL DOLCE TORMENTO x MELBA DES TRESORS A PETITES PATOUNES*) Prod : Mme FESTOR Véronique, Prop : Mme BONNAMY Janine

400 (CH) SON-OF-BEN DES GARRIGUES DE REALS LOF : 263301/36951 - id : 302DTA né le 10/08/2021 ((CH) *BEN VON DAMSMUHLE x (CH) HALICE DES GARRIGUES DE REALS*) Prod : M. Mme BERNIER Gérard / BERNIER MOUGIN Joëlle, Prop : M. BERNIER Gérard-EI

• CLASSE TRAVAIL FEMELLE •

401 UNE SUPER NANA DES GARRIGUES DE REALS LOF : 270512/51238 - id : 323XDC née le 10/06/2023 ((CH) *SUNSHINE DES GARRIGUES DE REALS x (CH) LAYKA DES GARRIGUES DE REALS*) Prod : M. Mme BERNIER Gérard / BERNIER MOUGIN Joëlle, Prop : M. BERNIER Gérard-EI

TECKEL NAIN Poil Dur

(ZWERG-DACHSHUND Rauhaar)

Juge : M. KOTLAR Robert

• CLASSE BABY MALE •

402 ALMARXILS ARCHI REY DEL SOL LOE : 123456 - id : 941000031464130 né le 16/04/2025 (ALMARXILS IROCO x HUERTA DEL TERRESAN) Prod : M. NOEL GARRIGOS Mateo, Prop : Mme RENARD Monique

• CLASSE TRAVAIL MALE •

403 GUINOL'S VON AERT LOE : 2703264 - id : 978101084841050 né le 13/08/2023 ((CH) TRAGALDABAS BERTIN x GUINOL'S ETERNITY) Prod : M. SANTOS MARTINEZ David, Prop : Mme DIDNIK Valérie

• CLASSE PUPPY FEMELLE •

404 JOCKER OF THE QUEEN ANDOUILLETTE SUPERIEURE 5A LOF : 278708 - id : 250268781591295 née le 06/02/2025 (ALMARXILS GOYA x JOCKER OF THE QUEEN TOUTOU TOO MUCH) Prod et prop : Mme RENARD Monique

• CLASSE JEUNE FEMELLE •

405 JOCKER OF THE QUEEN VICTORINE LA COQUINE LOF : 276092 - id : 250268781437771 née le 11/08/2024 (TOBLERONE DU LOGIS DE BEAUMANOIR x JOCKER OF THE QUEEN MISTINGUETTE) Prod et prop : Mme RENARD Monique

• CLASSE TRAVAIL FEMELLE •

406 TIME FOR THE TEA DES STARS DE LA NESTE D'AURE LOF : 267817/50924 - id : 250269591234533 née le 30/10/2022 (LEWITT SOL DI SILVALLEGRA x (CH) OGGIE STAR ONE DE TERRE DRUE DE GUENREFF) Prod et prop : Mme DIDNIK Valérie

KANINCHEN TECKEL Poil Ras

(KANINCHEN-DACHSHUND Kurzhaar)

Juge : M. KOTLAR Robert

• CLASSE OUVERTE MALE •

407 U KOFFIE DU MISTRAL LE VENT LOF : 270010/37655 - id : 250269591170333 né le 17/05/2023 (SYRIUS-CHOC DE KER KI DOUAR x SAQARA'S ROSE) Prod : Mme TISSEUR Myriam, Prop : M. BENOLDI Patrice

• CLASSE TRAVAIL MALE •

408 (CH) LISEGO NOSA O TEO RKF : 6802687 - id : 900241000001920 né le 17/04/2023 (LISEGO NOSA SHOWMAN x SHERATON BLJUZ JETEM) Prod : Mme KOVALENKO Marina, Prop : Mme MASSIGNAN Marina

• CLASSE PUPPY FEMELLE •

409 STELLA IZ OMSKOI KREPOSTI RKF : 7255372 - id : 900263000893561 née le 27/01/2025 (KRENDEL S MAKOM IZ OMSKOI KREPOSTI x IMPERATRITSA IZ OMSKOI KREPOSTI) Prod : Mme GALKEVICH Oxana, Prop : Mme WOODS Alicia

• CLASSE JEUNE FEMELLE •

410 VANDA DE LA PASSE DE L'EIDER LOF : 276203 - id : 250268781495925 née le 12/08/2024 (ALMARXILS JUEZ x PETITE FLEUR DE LA PASSE DE L'EIDER) Prod : Mme LE ROUEIL Anne-Marie, Prop : Mme Milles LE ROUEIL Anne-Marie, Nathalie et Kelly

• CLASSE OUVERTE FEMELLE •

411 TRUFFE AU CHOCOLAT DU MISTRAL LE VENT LOF : 264047/50514 - id : 250269590743716 née le 10/01/2022 (RAYMOND DES RIVAGES DU LEMBOULAS x SAQARA'S ROSA) Prod : Mme TISSEUR Myriam, Prop : M. BENOLDI Patrice

KANINCHEN TECKEL Poil Long

(KANINCHEN-DACHSHUND Langhaar)

Juge : M. KOTLAR Robert

• CLASSE CHAMPION MALE •

412 (CH) SUNSHINE DES GARRIGUES DE REALS LOF : 263302/36950 - id : 302DTB né le 10/08/2021 ((CH) BEN VON DAMSMUHLE x (CH) HALICE DES GARRIGUES DE REALS) Prod : M. Mme BERNIER Gérard / BERNIER MOUGIN Joëlle, Prop : M. BERNIER Gérard-El

• CLASSE PUPPY FEMELLE •

413 ALTESSE DES GARRIGUES DE REALS LOF : 280670 - id : 339KUP née le 27/03/2025 ((CH) RAKAN DES GARRIGUES DE REALS x (CH) TIP-TOP DE MASSUGEON) Prod : M. Mme BERNIER Gérard / BERNIER MOUGIN Joëlle, Prop : M. BERNIER Gérard-El

• CLASSE CHAMPION FEMELLE •

- 414 (CH) TINA DES GARRIGUES DE REALS** LOF : 267965/51239 - id : 318DHX née le 08/11/2022 ((CH) RAKAN DES GARRIGUES DE REALS x (CH) O MY DARLING DES GARRIGUES DE REALS) Prod : M.Mme BERNIER Gérard / BERNIER MOUGIN Joëlle, Prop : M. BERNIER Gérard-El

KANINCHEN TECKEL Poil Dur

(KANINCHEN-DACHSHUND Rauhaaar)

Juge : M. KOTLAR Robert

• CLASSE INTERMEDIAIRE MALE •

- 415 UN DIEU DES STARS DE LA NESTE D'AURE** LOF : 272687/37960 - id : 250269591667459 né le 05/11/2023 (UKRTAKSAPARK LEON BOLLEE x (CH) PILGRIMM BEAUTY FULL STAR DE TERRE DRUE DE GUENREFF) Prod et prop : Mme DIDNIK Valérie

• CLASSE OUVERTE MALE •

- 416 JOCKER OF THE QUEEN ULTIMO VITTORINO** LOF : 270822/37744 - id : 250268780876248 né le 11/07/2023 (KULOTTE-DJIDIJI VON SUNDERHAAR x JOCKER OF THE QUEEN MISS MOXIE) Prod et prop : Mme RENARD Monique

• CLASSE PUPPY FEMELLE •

- 417 JOCKER OF THE QUEEN ARSOUILLE PETITE CANAILLE** LOF : 279474 - id : 250268781726153 née le 30/03/2025 (KULOTTE-DJIDIJI VON SUNDERHAAR x MI ESPERANZA FEE LA MARIOLLE) Prod et prop : Mme RENARD Monique

• CLASSE JEUNE FEMELLE •

- 418 VERACRUZ DES STARS DE LA NESTE D'AURE** LOF : 277854 - id : 250269591871196 née le 27/09/2024 (GUINOL'S VON AERT x TIME FOR THE TEA DES STARS DE LA NESTE D'AURE) Prod et prop : Mme DIDNIK Valérie

- 419 VOGUE DU DOMAINE DU PONT VIEUX** LOF : 276778 - id : 250269591288126 née le 05/09/2024 (SAXO DU MOULIN DE THUET x SCANDALE DU PONT DES CROIX) Prod : Mme RESTES Jennifer, Prop : Mlle DESOCHE Anna

• CLASSE INTERMEDIAIRE FEMELLE •

- 420 JOCKER OF THE QUEEN VLAN V'LA LA PETITE CROTTE** LOF : 274314 - id : 250268781273946 née le 25/04/2024 (FARCEUR x JOCKER OF THE QUEEN SUNSHINE OFMY LOVE) Prod et prop : Mme RENARD Monique

• CLASSE OUVERTE FEMELLE •

- 421 JOCKER OF THE QUEEN UNE MARQUE INDELEBILE** LOF : 272133/51277 - id : 250268781032608 née le 10/10/2023 (TOBLERONE DU LOGIS DE BEAUMANOIR x JOCKER OF THE QUEEN SMOOCHY MON CHHICHI) Prod et prop : Mme RENARD Monique

• CLASSE TRAVAIL FEMELLE •

- 422 TAJ MAHALL DES STARS DE LA NESTE D'AURE** LOF : 266928 - id : 250269591060838 née le 22/07/2022 ((CH) ALPHERATZ ALCAPONE x (CH) PILGRIMM BEAUTYFULL STAR DE TERRE DRUE DE GUENREFF) Prod et prop : Mme DIDNIK Valérie

• CLASSE CHAMPION FEMELLE •

- 423 (CH) TOP-MODELE DES STARS DE LA NESTE D'AURE** LOF : 267818/50845 - id : 250269591233849 née le 30/10/2022 (LEWITT SOL DI SILVALLEGRA x (CH) OGGIE STAR ONE DE TERRE DRUE DE GUENREFF) Prod et prop : Mme DIDNIK Valérie



5^e GROUPE

Chiens de Type Spitz
et de Type Primitif

HUSKY DE SIBÉRIE

(SIBERIAN HUSKY)

Juge : M. COPPEL Christophe

• CLASSE BABY MALE •

424 ARES ICE WINTER GODDESS LOF : 106080 - id : 250268781635687 né le 14/05/2025 (READY TO WIN OF NASHKAIA x PRETTY ICE TEA OF NASHKAIA) Prod et prop : M. ARNAC Mikaël

• CLASSE PUPPY MALE •

425 A BLACK MARVEL DE DAYBREAK NORTHERN LOF : 105803 - id : 250268781665810 né le 09/04/2025 (UP AND THE RED DRAGONS DE DAYBREAK NORTHERN x BLACK ROSE ARTICO ENCANTO) Prod : Mlle BROZE GARNIER Blandine, Prop : Mme LANGLAIS Sandrine

• CLASSE JEUNE MALE •

426 DEEPLACIER SENSATION ROI LOI : ROI 25/36607 - id : 380260102617854 né le 09/01/2025 (SINAI DEEPLACIER OF NASHKAIA x DEEPLACIER NORTH DAKOTA) Prod : M. LIBURDI DE NARDIS Marco, Prop : Mme LANGLAIS Sandrine

427 VICTOR OF COOL WATER (dit Joker) LOF : 104583 - id : 250268600403777 né le 16/09/2024 (SPARTACUS OF COOL WATER x RADIA QUEEN OF ROYAL SIBERIAN) Prod : M. Mlle USSELMANN Daniel / ARBOGAST Brigitte, Prop : Mlle ROCHE Clara

• CLASSE INTERMEDIAIRE MALE •

428 VHAGAR THE VALYRIAN DRAGON OF NASHKAIA LOF : 104325 - id : 250268781432492 né le 11/07/2024 (READY TO WIN OF NASHKAIA x SANTA GIULIA OF NASHKAIA) Prod : Mme LANGLAIS Sandrine, Prop : M. LEDUCQ Tony

• CLASSE OUVERTE MALE •

429 (CH) CASANOVA DE SANTGRIAL LOE : 2667017 - id : 941010000736521 né le 23/11/2022 (HIGHLANDER'S TAKE IT TO THE LIMIT x EUROPEAN VACATION SPEIGAS) Prod : M. IBANEZ MINGUILLON Diego-Eusebio, Prop : M. FLENGHI Laurent

• CLASSE CHAMPION MALE •

430 (CH) BLOODSNOW PAINTING MASTERPIECE LOF : 083477/11704 - id : 250269608430303 né le 01/09/2019 (KONEK GORBUNOK OF SIBERIAN COUNTRY x BLOODSNOW JEALOUS OF MY BOOGIE) Prod : M. Mme FLENGHI Laurent et Yvette, Prop : Mlle ROCHE Clara

• CLASSE BABY FEMELLE •

431 A LEGENDARY'S DRAGON OF COLD WINTER NIGHTS LOF : 106550 - id : 250269592061754 née le 27/05/2025 (UNCHAIN MY HEART SNIEGO SUNYS x THE DRAGON'S LEGACY OF COLD WINTER NIGHTS) Prod et prop : M. Mme GARCIA Sébastien et Cindy

432 A LITTLE TOUCH-OF CONTROL IN THE LAND OF WOLVES LOF : 106242 - id : 250269591457953 née le 14/05/2025 (TIMELESS TREASURE OF COLD WINTER NIGHTS x SWEET DRAGON'S CONTROL OF THE LAND OF WOLVES) Prod et prop : Mme VALENTIN Aurélie

• CLASSE OUVERTE FEMELLE •

433 THE DRAGON'S LEGACY OF COLD WINTER NIGHTS LOF : 098662/17445 - id : 250269591294506 née le 07/11/2022 (POWERFUL MAGIC DRAGON OF COLD WINTER NIGHTS x JUSTICE OF KHALEESI OF COLD WINTER NIGHTS) Prod et prop : M. Mme GARCIA Sébastien et Cindy

434 UNAFRAID WOLF USHKA DES REVES DE NEIGE LOF : 101053/17384 - id : 250268502314690 née le 23/07/2023 (ONE NEW GREY BOY ORKAN DES REVES DE NEIGE x REGGAE DES REVES DE NEIGE) Prod : Mme ABADIE Blandine, Prop : Mme LANGLAIS Sandrine

• CLASSE CHAMPION FEMELLE •

435 (CH) REAPER'S DREAM CONTROL OF THE LAND OF WOLVES LOF : 087720/16174 - id : 250269500834957 née le 15/09/2020 ((CH) JUST A DREAM OF COLD WINTER NIGHTS x OUT-OF CONTROL ON THE LAND OF WOLVES) Prod et prop : Mme VALENTIN Aurélie

• CLASSE VETERAN FEMELLE •

436 (CH) NAYA OF NASHKAIA LOF : 074371/13936 - id : 250268712587092 née le 10/03/2017 (HIJO DE LAS NIEVES HEAD DES NEIGES DU DRAGON x JIULIA NUOVA STELLA DES NEIGES DU DRAGON) Prod : Mme LANGLAIS Sandrine, Prop : M. ARNAC Mikaël

MALAMUTE DE L'ALASKA

(ALASKAN MALAMUTE)

Juge : M. COPPEL Christophe

• CLASSE JEUNE MALE •

437 COSMICFIRE BUZZER BEATER LOI : 14172752 - id : 380260102900869 né le 14/08/2024 (SNO RIDGE'S TY ON ANOTHER WILD WON GCH x COSMICFIRE UNCHARTED) Prod : M. TABARRINI Daniele, Prop : M. LADOLFI Stefano

• CLASSE CHAMPION MALE •

438 (CH) UNDERBLACKSTAR BLACKPANTHER DE PRANA DES LOUPS LOF : 014221/02150 - id : 250269591297566 né le 22/04/2023 (BLACK STAR DEL BIAGIO x MITUK DE PRANA DES LOUPS) Prod et prop : Mme CANONNE Marine

• CLASSE JEUNE FEMELLE •

439 VERS L'INFINI ET WANDA DE PRANA DES LOUPS LOF : 014857 - id : 250269591800906 née le 05/07/2024 (KATABATIC'S ONE SMALL STEP x MITUK DE PRANA DES LOUPS) Prod et prop : Mme CANONNE Marine

• CLASSE OUVERTE FEMELLE •

440 UNDERBLACKSTAR BLACKWIDOW DE PRANA DES LOUPS LOF : 014220/02600 - id : 250269591297355 née le 22/04/2023 (BLACK STAR DEL BIAGIO x MITUK DE PRANA DES LOUPS) Prod et prop : Mme CANONNE Marine

• CLASSE CHAMPION FEMELLE •

441 (CH) UNDERBLACKSTAR CAPTAINMARVEL DE PRANA DES LOUPS LOF : 014219/02599 - id : 250269591297408 née le 22/04/2023 (BLACK STAR DEL BIAGIO x MITUK DE PRANA DES LOUPS) Prod et prop : Mme CANONNE Marine

SAMOYEDE

(SAMOIEDSKAIA SABAKA)

Juge : M. OLIVEIRA Rui

• CLASSE PUPPY MALE •

442 AMAZING DAY AYKO OF KARASEA LOF : 026599 - id : 250268781651008 né le 19/02/2025 (STAR-WARS-HAN-SOLO OF KARASEA x SILVER-FROST-SNOWFLAKE OF KARASEA) Prod et prop : Mme FLAMAND Arlette

• CLASSE CHAMPION MALE •

443 (CH) PALM-BEACH-PUMBA OF KARASEA LOF : 017934/02584 - id : 250269608214222 né le 25/04/2019 ((CH) GABBANA DOLCE KENZO OF KARASEA x LEGEND AND MISTERY BANSHEE OF KARASEA) Prod et prop : Mme FLAMAND Arlette

• CLASSE PUPPY FEMELLE •

444 ANYTHING IMPOSSIBLE AYUMI OF KARASEA LOF : 026693 - id : 250268781650849 née le 10/03/2025 (LAPAAZORA CHESTER SILVER FROST x PLEASURE-WITH-POLLY-POCKET OF KARASEA) Prod et prop : Mme FLAMAND Arlette

CHIEN D'OURS DE CARÉLIE

(KARJALANKARHUKOIRA)

Juge : M. CHAPIRO Boris

• CLASSE JEUNE MALE •

445 ARTIC OD PRESTAVLCKEHO VRCHU LOE : 2747167 - id : 991003002636359 né le 15/05/2024 (TIERAN RUSKOILTA x CHELSEA ARFUS) Prod : M. PLAVINA SLAKDOVA, Prop : M. TRESCASTRO ARCAS Jose

BERGER D'ISLANDE

(ISLENSKUR FJARHUNDUR)

Juge : M. CHAPIRO Boris

• CLASSE OUVERTE FEMELLE •

- 446 JONESHILL'S JARA GRIMSDOTTIR SKKS : 41002/2023 - id : 752096800027859 née le 27/06/2023 (VESTANVINDUR GRIMNIR LJUFSSON x JONESHILL'S EYGLÓ ELDURSDOTTIR) Prod : Mme JONES Naemi, Prop : Mme CHARPENTIER Anissa

SPITZ LOUP

(WOLFSPITZ)

Juge : M. DUPAS Jean-Jacques

• CLASSE BABY MALE •

- 447 ATHENES DU SEMAPHORE DE SAINT CLAIR LOF : 070021 - id : 250268600471197 né le 20/04/2025 (ALMAZNYI ISTOCHNIK AMETIST V SEREBRE x USHUAIA TIERRA DEL FUEGO DU SEMAPHORE DE SAINT CLAIR) Prod : Mme M. BRISSAUD Malaurie / FEBBRARO Louis, Prop : Mme BRISSAUD Malaurie

- 448 ATHOS OF SWEET FLUFFY TAILS LOF : 070368 - id : 250269101370408 né le 16/04/2025 (ODIN RE-JAN MORAVIA x GEISHA KEES OF THE SPRING) Prod : M. BENOIST Yves, Prop : Mme JEAN-BAPTISTE Clémence

• CLASSE INTERMEDIAIRE MALE •

- 449 VOLSTAGG TIKKHAN DU ROUSSILLON LOF : 068087 - id : 250269591772234 né le 22/06/2024 (RAKHAN RONIN DU ROUSSILLON x SHAMROCK-CEDARHILLS MAGIC TINKERBELL) Prod et prop : Mme AGUIRRE Stéphanie

• CLASSE OUVERTE MALE •

- 450 UNICORN LEGEND HADES DE LA LUMIERE D'HEMERA LOF : 065049/08202 - id : 250268780959119 né le 03/09/2023 (PERCY RED LA DOLCE VITA x RHEA LA TITANIDE DE LA LUMIERE D'HEMERA) Prod : Mme BELLESOEUR Laetitia, Prop : Mlle LECLUSE Ophélie

• CLASSE VETERAN MALE •

- 451 MIDNIGHT IN MANHATTAN DES SEIGNEURS DE LA VALLEE DE L'ISLE LOF : 042816/05901 - id : 250268731786714 né le 22/10/2016 (INTOX SCHWEPES OF BLOOM WHITE x HOPE DES SEIGNEURS DE LA VALLEE DE L'ISLE) Prod : M. Mlle DIAS RODRIGUES Manuel / BOITELLE Aurélie, Prop : Mme BRISSAUD Malaurie

• CLASSE PUPPY FEMELLE •

- 452 ATHENA DU ROYAUME DE B'OXIE LOF : 069442 - id : 250269101267705 née le 25/01/2025 (UNICORN LEGEND HADES DE LA LUMIERE D'HEMERA x TARA) Prod et prop : Mlle LECLUSE Ophélie

• CLASSE INTERMEDIAIRE FEMELLE •

- (C) 453 UPEMBA LUALABA DU SEMAPHORE DE SAINT CLAIR LOF : 066920 - id : 25026969962362 née le 27/10/2023 (ALMAZNYI ISTOCHNIK AMETIST V SEREBRE x OMAHA BLOODY BEACH DU ROUSSILLON) Prod : Mme M. BRISSAUD Malaurie / FEBBRARO Louis, Prop : Mme BRISSAUD Malaurie

• CLASSE OUVERTE FEMELLE •

- 454 TALYA RAYA DU ROUSSILLON LOF : 061960/12499 - id : 250269591234082 née le 26/09/2022 (IRON MAN DEL MONTE DRAGNONE x RAYA LAGERTHA OF ANTARCTIC ANGELS) Prod : Mme AGUIRRE Stéphanie, Prop : Mlle NGUYEN Adélaïde

SPITZ NAIN Marron ou Noir

(ZWERGSPITZ)

Juge : M. DROBNJAK Darko

• CLASSE INTERMEDIAIRE MALE •

- 455 BLACK MOON STAR'S VULCAIN LOF : 066754/08317 - id : 250269610974241 né le 09/03/2024 (TASHI x RHIVA DES IRIS DU DOMAINE MOUREN) Prod : Mme MAGNAT Virginie, Prop : Mlle ESTIENNE Manon

• CLASSE CHAMPION FEMELLE •

- 456 (CH) CRAZY CHARMS SARAH LUNA LOF : 056844/11034 - id : 250268743787338 née le 04/05/2021 (AESTHETICS PEPE NERO x HANNA GREY) Prod et prop : Mme CAMERA Valérie

SPITZ NAIN Autres couleurs

(ZWERGSPITZ)

Juge : M. DROBNJAK Darko

• CLASSE PUPPY MALE •

- 457 ANJELS WOLF DES HAUTS DE MONTLAS LOF : 069724 - id : 250269101351320 né le 06/04/2025 (JAKKARD IZ RUSSKOGO KOMELOTA x POM'S LOVE STORY WOLF WITCHIE) Prod et prop : Mme ANGLES Sylvie

458 ARES DE SAND-PAM LOF : 069469 - id : 250269591961317 né le 25/02/2025 (*KENIGSVET ZIPPO LIGHT x VICTORIA LIMITLESS POMS PASSION*) Prod : Mme AVROT Béatrice, Prop : Mlle BELTRAN Emeline

459 ARES DES PERLES DHERMES LOF : 070289 - id : 250269611465830 né le 22/02/2025 (*FASHION THE ROCK x COOL POM VADLENA*) Prod : Mme VETTER Estelle, Prop : Mme ABDELLAOUI Marine

• **CLASSE JEUNE MALE** •

460 PYRENEES POM'S ANRY THE KING LOF : 069151 - id : 250269591926505 né le 07/01/2025 (*BR GLADIATOR'S GIGOLO x PYRENEES POM'S ROSALIE PETIT BISCUIT*) Prod et prop : Mme ALFIERI Chantal

461 VICTORY'S FLAME EXPROMT RKF : 7091851 - id : 900255001010018 né le 22/06/2024 (*VICTORY'S FLAME EXQUIRE x VICTORY'S FLAME ETHICS*) Prod : Mme VOROBYEVA Viktoriya, Prop : Mme CRITELLI Valérie

• **CLASSE INTERMEDIAIRE MALE** •

462 CRAZY CHARMS VERSACE LOF : 067042/08320 - id : 250269610951922 né le 12/03/2024 (*BR GLADIATOR'S GIGOLO x CRAZY CHARMS OLALA*) Prod : Mme CAMERA Valérie, Prop : Mme ANGLES Sylvie

• **CLASSE OUVERTE MALE** •

463 ALLMAX POM EXTRAVAGANZA FEELINGS (dit Stormik) UKU : 0611512 - id : 990000010087085 né le 05/06/2023 (*ALLMAX POM TALISMAN x ALLMAX POM SAMBUCA*) Prod : Mme MAKSYMCHUK Serhii, Prop : M. SAVONA Jérôme

464 CRAZY CHARMS TO YOU MY LOVE LOF : 061740/07874 - id : 250269610441315 né le 20/08/2022 (*LIRA-TVER ZHAK VELIKOLEPNY x SOLAR SMILE FORMULA OF LOVE*) Prod et prop : Mme CAMERA Valérie

465 CRAZY CHARMS UNGARO LOF : 065472/08246 - id : 250269610835424 né le 01/09/2023 (*BR GLADIATOR'S GIGOLO x SOLAR SMILE FORMULA OF LOVE*) Prod et prop : Mme CAMERA Valérie

• **CLASSE CHAMPION MALE** •

466 (CH) CRAZY CHARMS TOMMY KEENE LOF : 059147/07818 - id : 250268780246037 né le 01/01/2022 (*NEO BUSHIDO x SANTA ALEXPOM KENNEL*) Prod et prop : Mme CAMERA Valérie

• **CLASSE BABY FEMELLE** •

467 ARIA POMERANIAN KENNEL LOF : 070237 - id : 250269101381687 née le 02/06/2025 (*TEDDY BEAR DU MARQUIS DE LA VAUNAGE x GOLDPOMERANIANS FELICITA*) Prod : Mme OLIVA Noémie, Prop : Mlle ESTIENNE Manon

• **CLASSE PUPPY FEMELLE** •

468 CRAZY CHARMS ANGUN LOF : 069543 - id : 250268600447517 née le 11/02/2025 (*CRAZY CHARMS TOMMY KEENE x SELIONA PRIME BIANCA ROSE*) Prod : Mme CAMERA Valérie, Prop : Mme ANGLES Sylvie

469 YUMIKO PRAYD POM UKU : 10636896 - id : 968000012491277 née le 25/03/2025 (*OKLAHOMA SPIRIT PRAYD POM x TEQUILA PRAYD POM*) Prod : M. KOPANYTSIA Oleksandr, Prop : Mme ABDELLAOUI Marine

• **CLASSE INTERMEDIAIRE FEMELLE** •

470 CRAZY CHARMS VITA LOF : 066782 - id : 250269610953335 née le 06/03/2024 (*AESTHETICS PEPE NERO x CRAZY CHARMS TOKYO*) Prod et prop : Mme CAMERA Valérie

471 PYRENEES POM'S UNIQ QUEEN CHARLOTTE LOF : 065447/12581 - id : 250269591666789 née le 14/10/2023 (*AESTHETICS PEPE NERO x JOSEPHINE IZ ANGELOV VOSTOKA*) Prod et prop : Mme ALFIERI Chantal

• **CLASSE OUVERTE FEMELLE** •

472 CRAZY CHARMS VINCA LOF : 066557/12692 - id : 250269610952606 née le 01/01/2024 (*BR GLADIATOR'S GIGOLO x SOLAR SMILE ANNIE DUPLEI*) Prod et prop : Mme CAMERA Valérie

(C) **473 VANILLE DU ROYAUME DES SAPHIRS DE JADE** LOF : 066446 - id : 250268780988853 née le 29/01/2024 (*TOISON D OR DE L'ISLE AU VERT COTEAU x AMANDA DEPOMUAN*) Prod : Mme AGUILAR Caroline, Prop : Mme MEYER Paule

• **CLASSE CHAMPION FEMELLE** •

474 (CH) CRAZY CHARMS TOOTSIE LOF : 061741/11805 - id : 250269610441345 née le 20/08/2022 (*LIRA-TVER ZHAK VELIKOLEPNY x SOLAR SMILE FORMULA OF LOVE*) Prod et prop : Mme CAMERA Valérie

CHOW CHOW Noir - Bleu

Juge : M. COPPEL Christophe

• **CLASSE OUVERTE MALE** •

475 PILGRIM DE FU XING LOF : 026036/03911 - id : 250268600256563 né le 13/04/2019 (*PYATYIELEMENT HIT SEZONA x BON TRIUMPH RAMONA*) Prod : Mme JAFFARD Valérie, Prop : M. FERRER Jean-Baptiste

• NE CONCOURANT PAS MALE •

476 OSAKA DES LEGENDES DES OURS LOF : 025526/03870 - id : 250268732452575 né le 26/09/2018 (*MINATO DES LEGENDES DES OURS x LOVELY DES LEGENDES DES OURS*) Prod : Mlle PROUVEE Débora, Prop : M. FERRER Jean-Baptiste

EURASIER

Juge : M. COPPEL Christophe

• CLASSE CHAMPION MALE •

477 (CH) UNAFORTUNAS NORTHERN LIGHT LOF : 021038/02158 - id : 578094100154208 né le 18/06/2022 (*ROIKIE'S EIKO x BITTEBIT'S OMSI*) Prod : M. HOFF GEIR ERLING, Prop : Mme CANONNE Marine

• CLASSE PUPPY FEMELLE •

478 APRIL KEPNER DE PRANA DES LOUPS LOF : 024874 - id : 250269591937231 née le 06/02/2025 (*UNAFORTUNAS NORTHERN LIGHT x ALBIONSPITZ TOREGENE*) Prod et prop : Mme CANONNE Marine

• CLASSE JEUNE FEMELLE •

479 VVOLVERINE DE PRANA DES LOUPS LOF : 024566 - id : 250269591396719 née le 02/11/2024 (*UNAFORTUNAS NORTHERN LIGHT x ALBIONSPITZ AURORA*) Prod et prop : Mme CANONNE Marine

• CLASSE INTERMEDIAIRE FEMELLE •

480 V19 CARINA DELUCA DE PRANA DES LOUPS LOF : 023600 - id : 250269591714922 née le 08/07/2024 (*UNAFORTUNAS NORTHERN LIGHT x ROBBINS ARIZONA DE PRANA DES LOUPS*) Prod et prop : Mme CANONNE Marine

481 VASHA INO MAIGGY DES LEGENDES DE RETZ LOF : 023328/03268 - id : 250268781335688 née le 10/05/2024 (*AMENTINO'S ZIGGY x MAIVY DU ROYAUME DES ETANGS*) Prod : Mme MARTINEAU Patricia, Prop : Mme MAZAUD Barbara

• CLASSE CHAMPION FEMELLE •

482 (CH) TORRES CALLIE DE PRANA DES LOUPS LOF : 019510/02959 - id : 250269590907442 née le 17/09/2022 (*RHUM ARRANGE BY OUPS DE PRANA DES LOUPS x OTOK DE PRANA DES LOUPS*) Prod et prop : Mme CANONNE Marine

AKITA AMÉRICAIN

Juge : M. VUORINEN Jarmo

• CLASSE JEUNE FEMELLE •

483 VALLEY O F KINGDOM DES GARDIENS DE LA CIGOGNE LOF : 007528 - id : 250268781315345 née le 03/11/2024 (*TIME TO THE GRIZZLY DES GARDIENS DE LA CIGOGNE x HOXAKAM SUMMER NIGHT*) Prod : Mme MALORDY Amandine, Prop : M. REVEILLON Christophe

• CLASSE OUVERTE FEMELLE •

484 (CH) UNIQUE DES CROCS DES TEMPLIERS LOF : 006683/01112 - id : 250269100364061 née le 21/05/2023 (*HOXAKAM PRINCE O F PERSIA x OMEGA DU CLOS DE LA HORDE*) Prod : M. Mme REVEILLON Christophe et Christelle, Prop : M. REVEILLON Christophe

SHIBA INU

Juge : M. CHAPIRO Boris

• CLASSE OUVERTE MALE •

485 INISHIE NO HAYATE GO BANGAICHISOU JKC : 08889/21-0 np/- - id : 392145000721052 né le 03/03/2021 (*HIDENISHIKI GO BIZEN SAKURAYAMASOU x INISHIE NO FUMI GO BANGAICHISOU*) Prod : M. MASAKI SASUGA, Prop : Mme LOUCHE Catherine

• CLASSE CHAMPION MALE •

486 (CH) BIG FLAVER NIPPO KARA KO RAIDA FOR EXCELIGMOS RKF : 5795470 - id : 900217000200770 né le 14/04/2021 (*(CH) BIG FLAVER UGOMEKASU x HAYDARA CHIKA*) Prod : Mme BELOLIPTSEVA Olga, Prop : Mme LOUCHE Catherine

• CLASSE OUVERTE FEMELLE •

487 LOVABLE LESLIE AT PETROIA LOI : 2316674 - id : 380260160513339 née le 06/11/2022 (*FUKURYUUMARU GO SHIKOKU SUEHIROAN x RED MOMOKO*) Prod : M. CONTI Bernardo, Prop : Mme LOUCHE Catherine

CHIEN DU PHARAON

(PHARAOH HOUND)

Juge : M. COPPEL Christophe

• CLASSE PUPPY MALE •

488 BAZINGA PUMP UP THE VALIUM NKKR : 35314/25 - id : 578094100221473 né le 12/02/2025 (NORTHGATE'S ALL TIME FAVORITE x BAZINGA KHALEESI THE DRAGON QUEEN) Prod : M. TIEN HANSEN Simon, Prop : Mme MATTIOLI Virginie

• CLASSE CHAMPION MALE •

489 (CH) REEDLY ROAD UNIKORN RKF : 6149930 - id : 900215001189445 né le 21/11/2020 (SOVRIM HALLAM BACK TO THE FUTURE REEDLY ROAD x ANTEFA'S XPERIA ON REEDLY ROAD) Prod : Mme EVTEEVA Maria, Prop : Mme HAUTOT Daisy

• CLASSE CHAMPION FEMELLE •

490 (CH) HAPPY HISTORY INSPIRATION LOVE RKF : 6817935 - id : 643099001432306 née le 11/11/2023 (OPTIMUS SHARM DEWELT x HAPPY HISTORY ATHENA) Prod : Mme SUKHOMLINOVA Svetlana, Prop : Mme HAUTOT Daisy

491 (CH) STUPOR MUNDI VALENCIAGA PKR : V-39631 - id : 616099200023722 née le 02/07/2023 (ECLIPSE EL NEGMA x LITLAR'S NIJU LAVANDA) Prod : Mme WISNIEWSKA Natasza , Prop : Mme MATTIOLI Virginie

BASENJI

Juge : M. VUORINEN Jarmo

• CLASSE INTERMEDIAIRE FEMELLE •

492 TIM SPIRIT FIRENCZA RKF : 6883787 - id : 900215005117339 née le 09/12/2023 (TIM SPIRIT AZZURO x TIM SPIRIT WHITE QUENN) Prod : Mme STOLBOVA Maria, Prop : M. GARDY Frédéric

PODENGO PORTUGAIS à Poil Lisse Petit

(PODENGO PORTUGUES)

Juge : M. OLIVEIRA Rui

• CLASSE INTERMEDIAIRE MALE •

493 PICA-TOUCHINHO DA QUINTA DA BULLVIT LOP : 639218 - id : 620098203007805 né le 26/03/2024 (PICAPAU DO VALE NEGRO x LAMBADA DO VALE NEGRO) Prod : M. MARQUES Vitor Filipe Silva, Prop : M. GARDY Frédéric



6^e GROUPE

Chiens Courants et
Chiens de Recherche au Sang

GRIFFON NIVERNAIS

Juge : M. VUORINEN Jarmo

• CLASSE TRAVAIL MALE •

494 **TURBO DES HAUTS DU VAL DE SAONE** LOF : 024293/05466 - id : 315BRH né le 21/08/2022 (*STARSKY DES HAUTS DU VAL DE SAONE* x *OUNIE*) Prod : MM. HUSSON Patrick et Yves, Prop : M. TURC Fabien

495 **ULTRA DU VAL DE REDOUSSAS** LOF : 024730/05583 - id : 324LSP né le 14/06/2023 (*ROMEO DU BOIS DE COSTEBELLE VALLUS* x *OUPETTE DU VAL DE REDOUSSAS*) Prod : M. PEYROCHE Gilles, Prop : M. TURC Fabien

CHIEN COURANT SLOVAQUE

(SLOVENSKY KOPOV)

Juge : M. VUORINEN Jarmo

• CLASSE TRAVAIL MALE •

496 **URSSO DE LA CIERNA ZVIERA** LOF : 006049/01005 - id : 250269591500240 né le 11/04/2023 (*BULVAJ KEREKVEN* x *MISTIKE DE LADELAZOLLE*) Prod et prop : M. RAYMOND Jérôme

• CLASSE TRAVAIL FEMELLE •

497 (CH) **STELLA DE LA CIERNA ZVIERA** LOF : 005515/01166 - id : 250269590651560 née le 18/05/2021 (*XAVER SPOD SOMOSKY* x *MISTIKE DE LADELAZOLLE*) Prod et prop : M. RAYMOND Jérôme

BASSET BLEU DE GASCOGNE

Juge : M. OLIVEIRA Rui

• CLASSE JEUNE MALE •

498 **VEGAS DU CLOS DE BRIGNAGUES** LOF : 008481 - id : 332SAG né le 30/08/2024 (*TOKYO DU CLOS DE BRIGNAGUES* x *TULIPE*) Prod : M. ARNAUD Adrien, Prop : M. GUERRERO Gaetan

499 **VULCAIN DU CLOS DE BRIGNAGUES** LOF : 008482 - id : 332SAF né le 30/08/2024 (*TOKYO DU CLOS DE BRIGNAGUES* x *TULIPE*) Prod : M. ARNAUD Adrien, Prop : M. GUERRERO Gaetan

• CLASSE JEUNE FEMELLE •

500 **VENISE DES PETITES CASELLES** LOF : 008465 - id : 250268600388979 née le 28/06/2024 (*OSLO* x *PIN'UP DES VALLEES LONGERONNAISES*) Prod : Mme MAYMARD Manon, Prop : M. GUERRERO Gaetan

BASSET FAUVE DE BRETAGNE

Juge : M. OLIVEIRA Rui

• CLASSE OUVERTE MALE •

501 **TREVOR DE LA FORET DES SOURCES** LOF : 040661 - id : 250269590952429 né le 28/02/2022 (*NEGUS DU DOMAINE D'ASGARD* x *PERLITA DE LA FORET DES SOURCES*) Prod : MM. Mme OLIVER Michel, Jocelyne et Michaël, Prop : Mme PORTUGAL-SILVEIRA Paula

BASSET HOUND

Juge : M. GARNERO Jean-Claude

• CLASSE JEUNE MALE •

(C) 502 **VOYOU DES POE D'HINA** LOF : 034830 - id : 250269611149324 né le 01/09/2024 (*BARNYARD STONEWALL LORENZO* x *RUBI DES COTES DE LA SAUNADE*) Prod : Mme M. CHAREYRON Camille / MANTION Marc, Prop : Mme CHAREYRON-MANTION Camille

• CLASSE OUVERTE MALE •

503 **T' CESAR CLOS RATACHOUFFS** LOF : 033504 - id : 250269590725998 né le 18/10/2022 (*RAIWAN OF HARROUE CASTLE* x *NORISHKA DU CLOS DES HELLEBORES*) Prod : MM. MAISON Flavian / GRIGORYAN Haykaz, Prop : Mme DAMBRY-NEVSKAJA Véra

• CLASSE TRAVAIL MALE •

504 UMBERTO DES TREIZE PETITES FONTAINES LOF : 033989/04965 - id : 250269610752170 né le 15/05/2023 (*ROMULUS DES TREIZE PETITES FONTAINES x FRANBAR'S XANTHIPPE TO SICILY*) Prod : Mme MASSIMO Alexandra, Prop : Mme M. MASSIMO Alexandra et Davide

• CLASSE JEUNE FEMELLE •

(C) **505 VANYA DES POE D'HINA** LOF : 034829 - id : 250269611149620 née le 01/09/2024 (*BARNYARD STONEWALL LORENZO x RUBI DES COTES DE LA SAUNADE*) Prod : Mme M. CHAREYRON Camille / MANTION Marc, Prop : Mme CHAREYRON-MANTION Camille

506 VERONIQUE DES POE D'HINA LOF : 034828 - id : 250269611148786 née le 01/09/2024 (*BARNYARD STONEWALL LORENZO x RUBI DES COTES DE LA SAUNADE*) Prod : Mme M. CHAREYRON Camille / MANTION Marc, Prop : Mme CHAREYRON-MANTION Camille

• CLASSE OUVERTE FEMELLE •

507 TEEHORA CLOS RATACHOUFFS LOF : 033321 - id : 250269591095822 née le 04/09/2022 (*RAIWAN OF HARROUE CASTLE x RITA*) Prod : MM. MAISON Flavian / GRIGORYAN Haykaz, Prop : Mme DAMBRY-NEVSKAJA Véra

508 URSANNE DES COTES DE LA SAUNADE LOF : 034336/06172 - id : 250268780940140 née le 02/10/2023 (*SIMBA DES COTES DE LA SAUNADE x RILLETTE DES COTES DE LA SAUNADE*) Prod : Mme THIROT Emilie, Prop : Mme CHAREYRON-MANTION Camille

• CLASSE TRAVAIL FEMELLE •

509 RUBI DES COTES DE LA SAUNADE LOF : 031537/05864 - id : 250268732732361 née le 25/07/2020 (*OREO DES COTES DE LA SAUNADE x JECLIPSE DE LA SEIGNEURIE DU DOMAINE D'EOLE*) Prod : Mme THIROT Emilie, Prop : Mme CHAREYRON-MANTION Camille

510 TARA DES COTES DE LA SAUNADE LOF : 033592/06117 - id : 250269300268196 née le 28/11/2022 (*SKITTLES DES COTES DE LA SAUNADE x RICQLES DES COTES DE LA SAUNADE*) Prod : Mme THIROT Emilie, Prop : Mme CHAREYRON-MANTION Camille

BEAGLE

Juge : M. DUPAS Jean-Jacques

• CLASSE BABY MALE •

511 POPCORN FOR PRESIDENT DRUZYNIA USZATYCH PKR : 10776/XXX/25 - id : 616093902982487 né le 14/04/2025 (*KAZURI N VAN-MAR TROUBLE IN TEXAS x MILKY WAY DRUZYNIA USZATYCH*) Prod : Mme KUCINSKA Anna, Prop : Mme PAUX Coralie

• CLASSE TRAVAIL MALE •

512 (CH) NEED FOR SPEED DE LA MEUTE D'ASTERION LOF : 105491/15679 - id : 250268712648740 né le 27/12/2017 (*FANTA'S BRAND MAKES PEOPLE TALK x LAREINEDESNEIGES DE LA MEUTE D'ASTERION*) Prod et prop : Mme PAUX Coralie

• CLASSE CHAMPION MALE •

513 (CH) UN DUMBO O GRANDES OREILLES DE LA MEUTE D'ASTERION LOF : 137638/18163 - id : 250269610606072 né le 08/04/2023 (*POTTER MY PRECIOUS FRIEND DU HETRE AU LOUP x SON ANGE GARDIEN DE LA MEUTE D'ASTERION*) Prod : Mme M. PAUX Coralie et Sébastien, Prop : Mme PAUX Coralie

• CLASSE JEUNE FEMELLE •

514 ALICE AU PAYS FOU DE LA MEUTE D'ASTERION LOF : 143513 - id : 250269101261460 née le 05/01/2025 (*UN DUMBO O GRANDES OREILLES DE LA MEUTE D'ASTERION x PSYKOKWAK COUP-DE-FOLIE DE LA MEUTE D'ASTERION*) Prod : Mme M. PAUX Coralie et Sébastien, Prop : Mme PAUX Coralie

515 ARIA BESOIN-DE FOLIE DE LA MEUTE D'ASTERION LOF : 143512 - id : 250269101261229 née le 05/01/2025 (*UN DUMBO O GRANDES OREILLES DE LA MEUTE D'ASTERION x PSYKOKWAK COUP-DE-FOLIE DE LA MEUTE D'ASTERION*) Prod : Mme M. PAUX Coralie et Sébastien, Prop : Mme PAUX Coralie

• CLASSE OUVERTE FEMELLE •

516 TARHACANA TORI LOE : 2698629 - id : 941000028927802 née le 16/10/2023 (*TARHACANA MORGAN x TARHACANA MAASDAM*) Prod : M. CABALLERO ROBLES Manuel, Prop : Mme MOLAS Natacha

• CLASSE TRAVAIL FEMELLE •

517 SON ANGE GARDIEN DE LA MEUTE D'ASTERION LOF : 125683/24158 - id : 250269100142047 née le 17/05/2021 (*MILROC BRING THE ACTION x NATZU NEW EDITION DE LA MEUTE D'ASTERION*) Prod et prop : Mme PAUX Coralie

• CLASSE CHAMPION FEMELLE •

518 (CH) UNE BEST NATZU-S EDITION DE LA MEUTE D'ASTERION LOF : 137101/25455 - id : 250269101018843 née le 17/04/2023 (POTTER MY PRECIOUS FRIEND DU HETRE AU LOUP x NATZU NEW EDITION DE LA MEUTE D'ASTERION) Prod : Mme M. PAUX Coralie et Sébastien, Prop : Mme PAUX Coralie

• CLASSE VETERAN FEMELLE •

519 (CH) JE T'AIME DE LA MEUTE D'ASTERION LOF : 087513/18726 - id : 250268711095268 née le 14/02/2014 (HUDSON LAKE DE LA MEUTE D'ASTERION x EPINE DE MAXCECAN) Prod et prop : Mme PAUX Coralie

DALMATIEN

(DALMATINSKI PAS)

Juge : M. VUORINEN Jarmo

• CLASSE INTERMEDIAIRE MALE •

520 TAMILANDA GOLDEN SUNFLOWER KC : BB23601201 - id : 900133000663048 né le 09/02/2024 (ALPHADAL AINT MISBEHAVING AT JUDALLY JW x (CH) TAMILANDA CONTINENTAL GOLD) Prod : Mme WHINCUP Donna, Prop : Mme JODAR Maria

• CLASSE OUVERTE MALE •

521 SERAPHIN D ILLOUYOU DU MOULIN DE L'AGE LOF : 037646/04541 - id : 250269300180230 né le 24/06/2021 (PHOEBUS DE L'ILE D'ESME x NOISETTE DU MOULIN DE L'AGE) Prod : M. Mlle LALOI Daniel / LOUCHART Valérie, Prop : Mme VANDOREN Jenny

522 TEXAS LOF : 038794/04544 - id : 250269591257304 né le 22/11/2022 (SMARTIES x JACADIE) Prod : Mme DASQUE Marie-Claude, Prop : Mme PERRIMOND Fabienne

• CLASSE CHAMPION MALE •

523 (CH) PAWPPALOOSA DIAMON HERO LOE : 2670339 - id : 981098108568176 né le 08/01/2023 (TIPPLEDAL A NEW MOON RISES x (CH) DALSTORM GOLDEN GODDESS) Prod et prop : Mlle TORRES CANELLAS Maria

• CLASSE PUPPY FEMELLE •

524 AQUARELLE FEATHER DES GARRIGUES DU PIC SAINT LOUP LOF : 040355 - id : 250269101326986 née le 21/03/2025 (HORUS EL GENIUS DE DALMARAN x SUNNY PECHE DES QUATRE KORRIGANS) Prod : Mme GROS Adeline, Prop : Mme PATRON Stéphanie

• CLASSE INTERMEDIAIRE FEMELLE •

525 PAWPPALOOSA EVERYWHERE LOE : 27001460 - id : 992000003300163 née le 24/12/2023 ((CH) REMBRANDT D'UNE PLUIE D'ÉTÉ x (CH) DALSTORM GOLDEN GODDESS) Prod et prop : Mlle TORRES CANELLAS Maria

526 VIP NYMERIA DES VENTS ET MAREES BRETONS LOF : 039579/05710 - id : 250269610953048 née le 29/02/2024 (SOPHTSPOT JET STREAM x YUMA S NEVSKIH OSTROVOV) Prod : Mme KERAUDREN Perrine, Prop : Mme ROTUNNO Océane

• CLASSE OUVERTE FEMELLE •

527 TOSCA DAMORE DU ROYAUME DEL HIJO DE LA LUNA LOF : 038209/05594 - id : 250268780142601 née le 18/04/2022 (PHOEBUS DE L'ILE D'ESME x UNITED FRIENDS PRINCESSE LOUNA) Prod : Mme BROCHART Anne-Charlotte, Prop : Mme VAILLANT Christine

528 VIRTUOSE VAYA DE KER MANZEL LOF : 039642/05713 - id : 250269101128458 née le 12/02/2024 (PUNTINATO BALLANTE TIC TAC TERROR x RENAISSANCE CRISTAL DE KER MANZEL) Prod : M. PINCEAU Stéphane, Prop : Mme AGUINI Sonie

RHODESIAN RIDGEBACK **SPÉCIALE**

Juge : M. OLIVEIRA Rui

• CLASSE BABY MALE •

529 AGANJU KIEYO NZURI NA'WEH LOF : 010141 - id : 250269611368768 né le 18/05/2025 (COPPER QUEEN'S CAXO AGANJU x MAGGIE MAY ARTE CASSARI) Prod et prop : Mme BRUNETEAU Sophie

• CLASSE JEUNE MALE •

530 TAUTONGA ISIMBA KUSA : ZA009052B24 - id : 992003000416606 né le 13/08/2024 (TAUTONGA BIJONGO x GLENAHOLM SHAKILA) Prod : Mlle GERSTENBERG Nicole, Prop : Mme LEBRETON Charliène

• CLASSE INTERMEDIAIRE MALE •

531 VALHALLA BJORN NZURI NA'WEH LOF : 009541/01053 - id : 250269610970289 né le 21/03/2024 (RUBICON RED GOLDEN BUDDHA x PUKQLI GOLD ONE NZURI NA'WEH) Prod et prop : Mme BRUNETEAU Sophie

532 VEI KWADUKUZA-GILSON DES SABLES DU NORD LOF : 009457/01043 - id : 250268781072769 né le 17/01/2024 (*STANGER DE LA NOCHE TOLEDANA x ONE DAY DES SABLES DU NORD*) Prod : Mme CAZENAVE Sylvie, Prop : Mme TEULE Pauline

• **CLASSE OUVERTE MALE** •

533 UDYR DES PROUILLACS LOF : 009152/01048 - id : 250269101041682 né le 28/08/2023 (*RAVEL DES PROUILLACS x OLYMPE DES PROUILLACS*) Prod : Mme CARADEC Josseline, Prop : M. JEAN Martial

• **CLASSE CHAMPION MALE** •

534 (CH) CAMEL GOLIAT'S CHARM SABIJORG CMKU : 12257 - id : 203164000162168 né le 21/05/2023 (*SKALLBJORNENS GOLIAT LEJONHJARTA x BJORG GINGER ARTE CASSARI*) Prod : Mme VOJTASOVA Sabina, Prop : Mme LANDIER Anouchka

• **CLASSE PUPPY FEMELLE** •

535 ADELENYA CHEWE FOR USHINDI DU ROYAUME DE L'ESPINA LOF : 009987 - id : 250269611332679 née le 20/01/2025 ((*CH*) *SHANGANI GHALIP CHACHA CHEWE x (CH) NAMAZZI TENDAJI DU ROYAUME DE L'ESPINA*) Prod : Mme GRAIZELY Sylvia, Prop : Mme VON PONCET Irène-Angèle

536 HELLS RHODESIAN AELFY LOF : 009978 - id : 250269591490789 née le 04/02/2025 (*SIRIUS x HELLS RHODESIAN SHADOW*) Prod : Mlle MATTEI Marie-Hélène, Prop : M. PERRON Vincent

537 KIJANA LION FUN LOVING FAHARI LOS : 808716 - id : 756098800067505 née le 10/03/2025 (*AVE CAESAR WONDER FROM GALAXY x KIJANA LION DIXIE BY GEORGE*) Prod : Mme HOURI PORTIER Houda, Prop : Mlle BOREL Coline

• **CLASSE JEUNE FEMELLE** •

538 AMAZULU VOLSUNGA HUNTRESS LOF : 009524 - id : 250269611039707 née le 17/04/2024 ((*CH*) *AMAZULU M'PELE IN SUNSHINE x (CH) DIANA HUNTRESS OF PARNASSUS*) Prod et prop : Mme MARENCO Anne-Marie

• **CLASSE INTERMEDIAIRE FEMELLE** •

539 AMAZULU VANITY FAIR AFRICAN QUEEN LOF : 009528/01327 - id : 250269611039846 née le 17/04/2024 (*AMAZULU M'PELE IN SUNSHINE x DIANA HUNTRESS OF PARNASSUS*) Prod : Mme MARENCO Anne-Marie, Prop : Mme CARTER Corinne

• **CLASSE OUVERTE FEMELLE** •

540 (CH) ARESVUMA ILORI ILANGA RKF : 6215268 - id : 643094100704215 née le 15/03/2021 (*RED HANTER MUNASH NGOZI x ARESVUMA FUATA FUMBA*) Prod : Mme MALINNIKOVA Svetlana, Prop : Mme LISANSKAYA Liudmila

541 FANTASTIC NUKA HATI SINGA PKR : VI-26093 - id : 616093901681595 née le 02/06/2021 (*MAZI THE AFRICAN LION KING x CETERA HATI SINGA*) Prod : Mme PIKA Agata, Prop : Mme TOSANIC Stéphanie

542 HARMAKHIS WISDOM BOHEME OLYA LOI : 23161144 - id : 380260059046389 née le 12/08/2023 (*RIDGEVILLE'S JODY OF HARMAKHIS WISDOM x HARMAKHIS WISDOM AWARE NISHA*) Prod : Mme Venturelli Sara, Prop : M. LE MENN-PUERTOLAS Emilien

543 HELLS RHODESIAN TIGA LOF : 008731/01250 - id : 250269591127169 née le 20/11/2022 (*SHUJAA RAFIKI COLLATERAL BEAUTY x HELLS RHODESIAN NICKEL*) Prod et prop : Mlle MATTEI Marie-Hélène

544 PUKQILI GOLD ONE NZURI NA'WEH LOF : 006721/01027 - id : 250268743124729 née le 29/10/2019 (*AVE CAESAR DRIVE I AM YOUR TO KEEP x NA'WEH DES PROUILLACS*) Prod et prop : Mme BRUNETEAU Sophie

545 SHUMBAZINO HATIA FELEENA LOS : 794177 - id : 276098800256018 née le 30/06/2022 (*VILLAGEDOGS SOME LIKE IT HOT x SHUMBAZINO FELISHEYA LATIKA*) Prod : Mme FILIUS Ines, Prop : Mme CAFOUREK Katharina

546 USHINDI RHANEE GREAT GBONI LOF : 007117/01031 - id : 250268743324385 née le 20/04/2020 ((*CH*) *LOBENGULA MWAI IMARA x (CH) USHINDI IFE AZIZA*) Prod et prop : Mme VON PONCET Irène-Angèle

• **CLASSE CHAMPION FEMELLE** •

547 (CH) DIANA HUNTRESS OF PARNASSUS LOF : 007789/01029 - id : 985112010110439 née le 15/06/2019 ((*CH*) *KIBO'S PURPLE RAIN OF KWETU x (CH) ELECTRA OF PARNASSUS*) Prod : M. RUSSEL Robert, Prop : Mme MARENCO Anne-Marie

548 (CH) EYENGAMAZULU UXOLO UZUMBE LOF : 008915/01277 - id : 250269591432941 née le 25/03/2023 (*ARIES KHAN RAN ROCKWELL KENT x AMAZULU POKOU-ASHANTI-PRINCESS*) Prod : Mme PROVOST Hortense, Prop : M. PROVOST Dominique

• **CLASSE VETERAN FEMELLE** •

549 USHINDI MAKALANI CHENAI LOF : 004964/00889 - id : 250268731634334 née le 01/06/2016 (*VELDTKAMMER HI SOCIETY OF SHOMBAY x (CH) USHINDI IFE AZIZA*) Prod et prop : Mme VON PONCET Irène-Angèle



7^e GROUPE

Chiens d'Arrêt

BRAQUE ALLEMAND

(DEUTSCH KURZHAAR)

Juge : M. DUPAS Jean-Jacques

• CLASSE INTERMEDIAIRE MALE •

550 VENTO OF BLACK AND SAND LOF : 118913/21150 - id : 250268781253926 né le 01/04/2024 (M'HARDY DES MONTS CEVENOLES x NOISETTE) Prod : M. BERTHON Thomas, Prop : M. FAUROT Gérard

• CLASSE OUVERTE MALE •

551 SILEX DU CHATEAU D'AVESNES LOF : 115159/20614 - id : 250268600356648 né le 06/09/2021 (PADY DES MANNES FLEURIES x QUENA DU CLOS DE REVE D'OR) Prod : M. MICHEL Olivier, Prop : M. DESCHAMPS Matthieu

BRAQUE DE WEIMAR à Poil Court

(WEIMARANER Kurzhaar)

Juge : M. DUPAS Jean-Jacques

• CLASSE CHAMPION MALE •

552 (CH) ONEG SOFT HARMONY (dit Oslo) LOF : 046190/06926 - id : 250269802824210 né le 24/07/2018 (HILTON SOFT HARMONY x JACKIE BROWN DES GUERRIERS D'ARGENT) Prod : Mme BOUARD Nathalie, Prop : M. GONSALVEZ Bernard

BRAQUE DE L'ARIEGE

Juge : M. DUPAS Jean-Jacques

• CLASSE OUVERTE MALE •

553 TOBY DE LA VALLEE D'USTOU LOF : 000688/00165 - id : 250268780230720 né le 10/03/2022 (MILKY DE LA VALLEE DU SERONAIIS x NINOU DE LA VALLEE D'USTOU) Prod : M. THOUZEAU André, Prop : M. BACH Christophe

BRAQUE D'Auvergne

Juge : M. DUPAS Jean-Jacques

• CLASSE INTERMEDIAIRE MALE •

554 URUS DU RUISSEAU DE MONTBRUN LOF : 027857 - id : 250269591556998 né le 06/12/2023 (JUDE DU RUISSEAU DE MONTBRUN x PYREE DU RUISSEAU DE MONTBRUN) Prod : M. Mme SALAIGNAC Christian et Arlette, Prop : M. VIGUIER Thierry

• CLASSE OUVERTE FEMELLE •

555 TEXANE DES HAUTS DE ROUILLAC LOF : 027629/05087 - id : 250269610472917 née le 20/09/2022 (NOX DES HAUTS DE ROUILLAC x OPALE DES HAUTS DE ROUILLAC) Prod : M. VIAUD Jean-Louis, Prop : Mme COURONNE Marine

BRAQUE DU BOURBONNAIS

Juge : M. DUPAS Jean-Jacques

• CLASSE OUVERTE MALE •

556 THEOPHILE LOF : 003896 - id : 250268780252494 né le 05/02/2022 (ROCK DES LANDES CORREZIENNES x OLGA) Prod : M. HIS Arnaud, Prop : Mme MUELLER Verena

BRAQUE ITALIEN

(BRACCO ITALIANO)

Juge : M. DUPAS Jean-Jacques

• CLASSE INTERMEDIAIRE MALE •

557 VESPUCCI DU CLOS DES PETITES VIGNES LOF : 000428/00102 - id : 250269611052821 né le 21/04/2024 (THEOKOLES DU CLOS DES PETITES VIGNES x ISOLDA DEI COLLI ORIENTALI) Prod : M. BADIA Pierre, Prop : M. RAVIER Arnaud

• CLASSE OUVERTE MALE •

558 TOSCAN DU CLOS DES PETITES VIGNES LOF : 000359/00092 - id : 250269100221165 né le 08/03/2022 (PANETTONE DU CLOS DES PETITES VIGNES x ISOLDA DEI COLLI ORIENTALI) Prod : M. BADIA Pierre, Prop : Mme PELACUER Magali

• CLASSE TRAVAIL MALE •

559 (CH) POLCEVERA'S VISCONTI LOI : 18/135555 - id : 380260101234593 né le 19/06/2018 ((CH) POLCEVERA'S DYANGO x FIDELLA VENATOR D'URSUS) Prod : M. SODINI Maurizio, Prop : M. GOURDIN Stéphane

• CLASSE CHAMPION MALE •

560 (CH) SOBERS DRUSUS LOI : 22/118573 - id : 380260102111269 né le 26/04/2022 ((CH) SOBERS ATTICUS x (CH) FANCYGUN HARDS AS ROCK OF SOBERS) Prod : Mme M. AHRENS PRIMAVERA / PRIMAVERA, Prop : M. GOURDIN Stéphane

561 (CH) THEOKOLES DU CLOS DES PETITES VIGNES LOF : 000374/00094 - id : 250269101025293 né le 19/05/2022 (AMERIGO x ORNELLA DU CLOS DES PETITES VIGNES) Prod et prop : M. BADIA Pierre

BRAQUE HONGROIS à Poil Court

(ROVIDSZORU MAGYAR VIZSLA)

Juge : M. DUPAS Jean-Jacques

• CLASSE TRAVAIL FEMELLE •

562 RAYA DU CLOS DE LA BEAUME LOF : 009144/01950 - id : 250268502013891 née le 03/10/2020 (MOZART DU CLOS DE LA BAUDELIERE x MOLLY DU CLOS DE LA BEAUME) Prod et prop : M. BERNARD Olivier

PETIT MUNSTERLANDER

(KLEINER MUNSTERLANDER)

Juge : M. CHAPIRO Boris

• CLASSE OUVERTE FEMELLE •

563 VENUS DE LA CIERNA ZVIERA LOF : 024204/04979 - id : 250269699671099 née le 10/01/2024 (SAKO DU PHOENIX ARDENT x PRUNE DES TENDRES MORDANTS) Prod et prop : M. RAYMOND Jérôme

• CLASSE TRAVAIL FEMELLE •

564 (CH) PRADA DE LA RANCHE DU CHENE LOF : 016471/04099 - id : 250268600273803 née le 22/09/2019 (O'MALEY DES ETOILES DE WOODCOCK x NAFTA DE LA RANCHE DU CHENE) Prod : M. BOTTON Hubert, Prop : M. PUJOS Alain

565 VITA 1 DE LA RANCHE DU CHENE LOF : 024790/05059 - id : 250268781276041 née le 14/05/2024 (R'ONE DE LA LEIMENGRUB x PITCH DE LA RANCHE DU CHENE) Prod : M. BOTTON Hubert, Prop : M. CHAMPENOIS Gérard

LANGHAAR

(DEUTSCH LANGHAAR)

Juge : M. DUPAS Jean-Jacques

• CLASSE JEUNE FEMELLE •

566 XCELLENT TASTE BROWNIE VAN DE BOTERAKKER LOSH : 01394775 - id : 981100006171904 née le 04/11/2024 (ALFONS V. D. IBACHSMÜHLE x SHINING STAR VAN DE BOTERAKKER) Prod : Mme KONINGS Elke, Prop : Mme ROQUES Caroline

EPAGNEUL BRETON Blanc et Orange SPÉCIALE

Juge : M. FOURNIE Christian

• CLASSE BABY MALE •

567 AMORE DU DOMAINE DE FOXY LOF : 335379 - id : 250268781818641 né le 10/05/2025 (PYROL DE SOUS LES VIVIERS x CELINE) Prod et prop : Mlle CHOQUART Amandine

• CLASSE JEUNE MALE •

568 VERSO DU MAS DE LA MEULE LOF : 331789 - id : 250268781187890 né le 01/06/2024 (ROCK DU CLOS DU GRAND LIEU x OLEANE DU MAS DE LA MEULE) Prod : MM BUDIN Pierre et René, Prop : M. BUDIN Pierre

• CLASSE INTERMEDIAIRE MALE •

569 USTI DU TEMPLIER DE BELSOREL LOF : 329257/41289 - id : 250268780937181 né le 02/11/2023 (LIROY DU VALLON DE LA RIGAUDE x OSLO DES PETITS JUGES DE PALUS) Prod et prop : M. BENOIT Eric

570 VANGO DES SOURCES DE LA MARGERIDE LOF : 329821/41591 - id : 250268780620862 né le 27/03/2024 (ROCKY DE LA PLAINE MARAT x OLWEN DES SOURCES DE LA MARGERIDE) Prod et prop : M. PONS Arnaud

571 VULCAIN DE LA PLAINE MARAT LOF : 330215/41443 - id : 250269591797757 né le 18/04/2024 (*UROK DE LA PLAINE MARAT x MADDIE DE LA PLAINE MARAT*) Prod : M. PASTY, Prop : M. ROMAN Alain

• CLASSE OUVERTE MALE •

572 TOP DU CLOS D'ARTHEMONE LOF : 319971/40616 - id : 250268723177770 né le 07/01/2022 (*MYSTER DE LA SOURCE AUX PERDRIX x O'HARA DU CLOS D'ARTHEMONE*) Prod et prop : M. CLAPIER Frédéric

573 UCKY CHASSE PASSION TRENTE QUATRE (dit Alfie) LOF : 325439/41306 - id : 250269610593709 né le 24/02/2023 (*SANTAL DE KERANLOUAN x OCSAN DE LA MARE BOURCY*) Prod : M. BALIARDO Hendrick, Prop : Mme LIDDELL Natalya

574 UTO DU PIGEONNIER DE SAINT CAPRAIS LOF : 325808/40897 - id : 250269610720251 né le 16/01/2023 (*LUTIN DU HAUT DU BERENS x OLIE DU PIGEONNIER DE SAINT CAPRAIS*) Prod : M. PIGOT Michel-Denis, Prop : M. PIGOT Michel

575 VARECH DES SOURCES DE LA MARGERIDE LOF : 329822/41590 - id : 250268780620863 né le 27/03/2024 (*ROCKY DE LA PLAINE MARAT x OLWEN DES SOURCES DE LA MARGERIDE*) Prod et prop : M. PONS Arnaud

• CLASSE TRAVAIL MALE •

576 THAL DES LANDES DE CLAOURY LOF : 322245/40602 - id : 250269610405336 né le 30/05/2022 (*INTRUS DU CANAL DE LUNEL x OYAS II DE LA TRAVERSE PONTHEU*) Prod : M. FORFERT Gaël, Prop : M. CARSANA Jean-Claude

• CLASSE PUPPY FEMELLE •

577 ALMA DU MAS DE PAULON LOF : EN COURS - id : 250269611460110 née le 11/03/2025 (*UROK DE LA PLAINE MARAT x RUBY DE LA VALLEE DE LA DESIX*) Prod et prop : M. GERVAIS Axel

• CLASSE JEUNE FEMELLE •

578 VAGUE DAMOUR DU DOMAINE DE FOXY LOF : 330598 - id : 250268781327110 née le 23/05/2024 (*TANOS DE KERANLOUAN x TALK AL DU DOMAINE DE FOXY*) Prod et prop : Mlle CHOQUART Amandine

579 VAILLANTE DU MAS DE LA MEULE LOF : 333355 - id : 250268781187734 née le 13/10/2024 (*ROCK DU CLOS DU GRAND LIEU x SIRENE DU MAS DE LA MEULE*) Prod : MM BUDIN Pierre et René, Prop : M. BUDIN Pierre

580 VANDA DES COTEAUX DE PAUTHE LOF : 332401 - id : 250268781492689 née le 10/08/2024 (*NET DE SOUS LES VIVIERES x TESSIE DES COTEAUX DE PAUTHE*) Prod et prop : M. ESTAMPE Lilian

581 VENUS DU PLATEAU DE LA SERRE LOF : 331830 - id : 250268781304483 née le 09/08/2024 (*ROMAN DU BOIS DES ECRIVAINS x NICKIE DES SOURCES DE LA MARGERIDE*) Prod et prop : M. BOUCHARIN Jean-Claude

582 VENUS DU VAL DES DEUX BAISES LOF : 331713/54173 - id : 250268781438644 née le 30/07/2024 (*THAL DES LANDES DE CLAOURY x TRACY DU VAL DES DEUX BAISES*) Prod et prop : M. CARSANA Jean-Claude

583 VOLTA DE LA POINTE DE ROUMAGNAC LOF : 331531/54081 - id : 250269101252415 née le 14/07/2024 (*MAXWELL DES PLAINES DAUXEENES x NOVA DE LA POINTE DE ROUMAGNAC*) Prod : MM. Mme VEDEILHE Bernard, Béatrice et C., Prop : M. VEDEILHE Bernard

• CLASSE INTERMEDIAIRE FEMELLE •

584 VALEINE DE KERANLOUAN LOF : 329649/54038 - id : 250268781095208 née le 05/03/2024 (*NOE DE KERANLOUAN x PRALINE DE KERANLOUAN*) Prod : MM. MORIN Patrick / LE MILBEAU Rodolphe, Prop : M. JUSTET Jérôme

(C) **585 VICKIE DU PIGEONNIER DE SAINT CAPRAIS** LOF : 332344 - id : 250268600430068 née le 15/05/2024 (*SKY DU PIGEONNIER DE SAINT CAPRAIS x SUZIE DU PIGEONNIER DE SAINT CAPRAIS*) Prod : M. PIGOT Michel-Denis, Prop : M. PIGOT Michel

586 VINCA DES SOURCES DE LA MARGERIDE LOF : 329823/54144 - id : 250268780620858 née le 27/03/2024 (*ROCKY DE LA PLAINE MARAT x OLWEN DES SOURCES DE LA MARGERIDE*) Prod et prop : M. PONS Arnaud

• CLASSE OUVERTE FEMELLE •

587 TIA-MARIA DES BOIS DE GLAND LOF : 324023/53151 - id : 250269610490012 née le 17/09/2022 (*SHUN DES BOIS DE GLAND x MELIKA*) Prod : M. Mme HOUY Gilduin et Véronique, Prop : M. DUPUIS Sébastien

588 URRUGNE DU MAS DE PAULON LOF : 326879/53464 - id : 250269699641968 née le 10/06/2023 (*HERAK DE LA PLAINE MARAT x RUBY DE LA VALLEE DE LA DESIX*) Prod et prop : M. GERVAIS Axel

589 UTAH DU TEMPLIER DE BELSOREL LOF : 327672/53513 - id : 250268780783671 née le 14/04/2023 (*MALO DES PLAINES DAUXEENES x LIO*) Prod et prop : M. BENOIT Eric

- (C) **590 VENUS DU PIGEONNIER DE SAINT CAPRAIS** LOF : 332342 - id : 250268600430054 née le 15/05/2024 (*SKY DU PIGEONNIER DE SAINT CAPRAIS x SUZIE DU PIGEONNIER DE SAINT CAPRAIS*) Prod : M. PIGOT Michel-Denis, Prop : M. PIGOT Michel

EPAGNEUL BRETON Autres couleurs **SPÉCIALE**

Juge : M. FOURNIE Christian

• CLASSE BABY MALE •

- 591 API DU DOMAINE DE FOXY** LOF : EN COURS - id : 250268781818671 né le 13/05/2025 (*TANOS DE KERANLOUAN x SAMBA DE KERVELLANT*) Prod et prop : Mlle CHOQUART Amandine

• CLASSE JEUNE MALE •

- 592 VICK DE LA POINTE DE ROUMAGNAC** LOF : 332529 - id : 250269611235684 né le 20/10/2024 (*UNIK DE LA POINTE DE ROUMAGNAC x URSULA DES SOUS BOIS DE L'ALISIER*) Prod : MM. Mme VEDELHE Bernard, Béatrice et C., Prop : M. PROESAMLE Julien

- 593 VOLT DU MAS DE LA MEULE** LOF : 333358 - id : 250268781187897 né le 13/10/2024 (*ROCK DU CLOS DU GRAND LIEU x SIRENE DU MAS DE LA MEULE*) Prod : MM BUDIN Pierre et René, Prop : M. BUDIN Pierre

• CLASSE BABY FEMELLE •

- 594 ALOHA DU DOMAINE DE FOXY** LOF : EN COURS - id : 250268781818664 née le 13/05/2025 (*TANOS DE KERANLOUAN x SAMBA DE KERVELLANT*) Prod et prop : Mlle CHOQUART Amandine

• CLASSE PUPPY FEMELLE •

- 595 AURA DE LA PLAINE D'ADOUR** LOF : 333930 - id : 250268781801667 née le 02/04/2025 (*UNO DU VAL DES DEUX BAISES x PRISCA DU VAL DES DEUX BAISES*) Prod : M. CARSAÑA Benoît, Prop : M. MARTINEZ Anthony

• CLASSE JEUNE FEMELLE •

- 596 VENETIE DES BUIS DU RESAIS** LOF : 331511/54145 - id : 250268781431660 née le 20/07/2024 (*LOON DES SOURCES DE LA MARGERIDE x RAIKA DU DOMAINE DES CLOCHETTES D'OR*) Prod : M. MIRMAN Luc, Prop : M. PONS Arnaud

- 597 VICKIE O FLASH DU KERR SI** LOF : 331229/54042 - id : 250268781443960 née le 22/06/2024 (*TYSON DES COTEAUX DE PAUTHE x OLGA DES CAPRICES DE SOLMAR*) Prod et prop : M. RICHARD Bertrand

- 598 VICTOIRE DES COTEAUX DE PAUTHE** LOF : 332803 - id : 250268781492836 née le 17/11/2024 (*RIMBAUD DES HAUTES POUSTERLES x ORA*) Prod et prop : M. ESTAMPE Lilian

- 599 VINNIE DES BUIS DU RESAIS** LOF : 331512/54143 - id : 250268781432841 née le 20/07/2024 (*LOON DES SOURCES DE LA MARGERIDE x RAIKA DU DOMAINE DES CLOCHETTES D'OR*) Prod : M. MIRMAN Luc, Prop : M. PONS Arnaud

• CLASSE INTERMEDIAIRE FEMELLE •

- 600 UKA DU M'AS GARONNAIS** LOF : 329126/54117 - id : 250269101140705 née le 20/12/2023 (*OLAF DES SENTIERS DU RAMIER x TERRA DE LA VALLEE DE PRADIS*) Prod : M. EMMANUEL Ismaël, Prop : Mlle BOURNIER Laura

- 601 UTAH DU VAL DES DEUX BAISES** LOF : 329121 - id : 250268781157863 née le 24/12/2023 (*THAL DES LANDES DE CLAOURY x STELLA DES COTEAUX DE PAUTHE*) Prod : M. CARSAÑA Jean-Claude, Prop : M. REVELLO Didier

- 602 VALEINE DU MARAIS DES AGUSAS** LOF : 329581/53919 - id : 250269699692844 née le 17/02/2024 (*OGAN DE LA PLAINE MARAT x SISKI DE LA PLAINE MARAT*) Prod : M. Mme ROMAN Alain et Bénédicte, Prop : M. ROMAN Alain

• CLASSE OUVERTE FEMELLE •

- 603 SISSIE DU PIGEONNIER DE SAINT CAPRAIS** LOF : 317404/52155 - id : 250268600353480 née le 12/05/2021 (*LUTIN DU HAUT DU BERENS x OLIE DU PIGEONNIER DE SAINT CAPRAIS*) Prod : M. PIGOT Michel-Denis, Prop : M. PIGOT Michel

- 604 TCHEUKY DES CAPRICES DE SOLMAR** LOF : 322485/52837 - id : 250269590879278 née le 19/04/2022 (*POKER III DE LA PLAINE MARAT x ILIA DES CAPRICES DE SOLMAR*) Prod et prop : Mlle ALRIVIE Isabelle

- 605 UNDRED FLOWERS DU DOMAINE DE FOXY** LOF : 328010/53645 - id : 250268780861584 née le 06/08/2023 (*SANDRO BOY x SHUTTERFLY DU DOMAINE ETANG LABRUYERES*) Prod et prop : Mlle CHOQUART Amandine

EPAGNEUL FRANÇAIS

Juge : M. CHAPIRO Boris

• CLASSE TRAVAIL FEMELLE •

- 606 SHELBY DE LA PASSION DU POETE** LOF : 038948/07482 - id : 250269500821950 née le 11/05/2021 (*LICOU DE LA PASSION DU POETE x MOKA*) Prod : M. THOUY Eric, Prop : M. Mme VAYSSIERE Sébastien et Audrey

EPAGNEUL PICARD

Juge : M. CHAPIRO Boris

• CLASSE OUVERTE MALE •

607 UDSON DU PRE DE L'ABBAYE LOF : 005554/00914 - id : 250269610734108 né le 19/02/2023 (*INDEX DU BOIS DU DEFFOY x RIA DU PRE DE L'ABBAYE*) Prod : Mlle M. SINNAEVE Adeline / PICARD Teddy, Prop : Mme LEBARON GRANDRY Isabelle

• CLASSE OUVERTE FEMELLE •

608 UNAYE DES NOBLES TERRES NOTRE DAME LOF : 005593/01286 - id : 250268780795289 née le 22/05/2023 (*L'MOUT DU MARAIS DE LA MALVOISINE x PEP'S DU CLOS MALDAV*) Prod et prop : Mme LEBARON GRANDRY Isabelle

EPAGNEUL DE PONT AUDEMER

Juge : M. CHAPIRO Boris

• CLASSE OUVERTE FEMELLE •

609 URKA T.I. : 001350/00345 - id : 250268780770854 née le 17/04/2023 (*T.I. x T.I.*) Prop : M. VILLA Laurent

• CLASSE TRAVAIL FEMELLE •

610 POLA DES BARTAS DU CAP LOF : 001255/00327 - id : 250268501802249 née le 30/08/2019 (*LUX DES COTEAUX DE YANNIJEAN x HELEN*) Prod et prop : M. VILLA Laurent

GRIFFON D'ARRET à Poil Dur KORTHALS

Juge : M. CHAPIRO Boris

• CLASSE OUVERTE FEMELLE •

611 PLUS-VALUE DE LA BARDE LIERRE LOF : 078979/14728 - id : 256YZF née le 10/04/2019 (*LELOUP DES PINDOULS x MILLE-BALLES DE LA BARDE LIERRE*) Prod : M. Mme PRESSAC Loïc et Corinne, Prop : Mme PRESSAC Corinne

• CLASSE TRAVAIL FEMELLE •

612 PAQUITA--CHOCOLATERA DE LA BARDE LIERRE LOF : 079357/14806 - id : 270PMA née le 25/09/2019 (*JONAH-LOMU DE LA BARDE LIERRE x NOCHE-BUENA DE LA BARDE LIERRE*) Prod : M. Mme PRESSAC Loïc et Corinne, Prop : Mme PRESSAC Corinne

POINTER

(ENGLISH POINTER)

Juge : M. CHAPIRO Boris

• CLASSE JEUNE MALE •

613 VIDOCQ EL VENTO DI CARLA LOF : 116821 - id : 250269101316883 né le 01/10/2024 (*SISKO DES GUERRIERS DU VENT x OLYA DU MAS DU ZOUAVE*) Prod : M. CALLEGARI David, Prop : M. AMIEL Bernard

• CLASSE OUVERTE MALE •

614 THANOS LOE : 2482303 - id : 981020017430858 né le 15/07/2019 (*SMART OD IVANICA x ARIS*) Prod : M. RIBES Paco, Prop : Mme OKKINGA Danielle-Jacqueline

• CLASSE OUVERTE FEMELLE •

615 AMBAR LOE : 2710194 - id : 981098108709318 née le 15/05/2023 (*THANOS x S-TEAA OD DOSE*) Prod et prop : Mme OKKINGA Danielle-Jacqueline

• CLASSE VETERAN FEMELLE •

616 MORENA DES GORGES DU REGALON LOF : 108534/20734 - id : 250268501221545 née le 18/12/2016 (*DITCHO DES ROUSSES DE LA COMBE x JURA DE LA PINEDA VELLA*) Prod : M. GARCIA Vincent, Prop : Mme THOMAS Marylène

SETTER ANGLAIS

(ENGLISH SETTER)

Juge : M. DUPAS Jean-Jacques

• CLASSE INTERMEDIAIRE MALE •

617 VARECK DU TERROIR DE SAINTONGE LOF : 289949/48988 - id : 250269611016534 né le 26/02/2024 (*NOUKOUM DE BERNACAILLE x SHELBY DU TERROIR DE SAINTONGE*) Prod : Mme BERTRAND Tatiana, Prop : M. CREPIN François

• CLASSE OUVERTE MALE •

618 (CH) SPEEDY DELLA CRUISMANY LOF : 273666/46313 - id : 250269100200064 né le 25/04/2021 (*MARCO DELLA CRUISMANY x NIGHT DELLA CRUISMANY*) Prod : M. MELLE Sébastien, Prop : M. MOSCHETTI Dominique

• CLASSE CHAMPION MALE •

619 (CH) OBUT DES SOUS BOIS DU HAUT VAR LOF : 258192/44052 - id : 250269608142109 né le 04/09/2018 (*MONK DES SOUS BOIS DU HAUT VAR x HAVANNA DES SOUS BOIS SAINT JEROME*) Prod : Mmes MOSCHETTI Claudine et Dominique, Prop : M. MOSCHETTI Dominique

• CLASSE PUPPY FEMELLE •

620 ALPHA DU PARC DES CHAUMES LOF : 295221 - id : 250269101347038 née le 26/03/2025 (*PERICLES DES CHEVAUCHEURS DU VENT x TARA DU PARC DES CHAUMES*) Prod : M. TENAILLEAU David, Prop : M. AUTIE Jean-Pierre

• CLASSE OUVERTE FEMELLE •

621 STELLA LOF : 273555 - id : 250269699524674 née le 21/05/2021 (*LORD DES TERRES DE LUDE x JAVA*) Prod et prop : Mlle BEDECHE Aurore

• CLASSE TRAVAIL FEMELLE •

622 URY'S DE LA STEPHANOISE LOF : 287877/58072 - id : 250269591295229 née le 17/08/2023 (*OMESS DU MAS D'EYRAUD x NESTA DE FEUNTEUN BLEIS*) Prod : M. ERSEVIK Yenay, Prop : M. AUTIE Jean-Pierre

623 VELVET DU TERROIR DE SAINTONGE LOF : 289941/58341 - id : 250269611016645 née le 26/02/2024 (*NOUKOUM DE BERNACAILLE x SHELBY DU TERROIR DE SAINTONGE*) Prod : Mme BERTRAND Tatiana, Prop : M. MARCHI Olivier

• NE CONCOURANT PAS FEMELLE •

624 URKA DES COLLINES DE MIOUVIN LOF : 288979/58195 - id : 250268781051316 née le 23/10/2023 (*JUMPER DES PICS LUCHONNAIS x OLYMPE DES COLLINES DE MIOUVIN*) Prod : M. Mme MORETTI Guy et Marion, Prop : Mme JACQUET Catherine

SETTER GORDON

(GORDON SETTER)

Juge : M. DUPAS Jean-Jacques

• CLASSE OUVERTE MALE •

625 THOMAS DU MANOIR DE DIANE LOF : 048929/08654 - id : 250269610329223 né le 12/04/2022 (*AMSCOT ALL YOU NEED IS LOVE x NIKKITA DU MANOIR DE DIANE*) Prod : M. Mme BUYCK Patrick et Martine, Prop : M. CLAUSSE Benoit

SETTER IRLANDAIS Rouge

(IRISH RED SETTER)

Juge : M. DUPAS Jean-Jacques

• CLASSE JEUNE FEMELLE •

626 VICTORIOUS MAEVE DE L'ANNEAU DU KERRY LOF : 067007 - id : 250269611507454 née le 06/10/2024 (*HUNTINGNAVEL CONOR MAHAGONY PAW x RED WILD CHILD-OF-IRELAND DE L'ANNEAU DU KERRY*) Prod : M. KELLER Pascal, Prop : M. Mme KELLER Pascal et Catherine

• CLASSE OUVERTE FEMELLE •

627 OROSHEEN CLAN USLAY LOF : 066335/10041 - id : 250269591424875 née le 16/03/2023 (*FIRE OF FREEDOM DRAGONBORN x ORLA OROSHEEN DE L'ANNEAU DU KERRY*) Prod et prop : M. PROVOST Dominique

628 U'RE KAITLYN MEADOWS FAIRY DE L'ANNEAU DU KERRY LOF : 066303/10089 - id : 250269610503524 née le 06/03/2023 (*GWENDARIFF BURBERRY MALE MODEL x DIMPLE CINAMMON'S*) Prod : M. KELLER Pascal, Prop : M. Mme KELLER Pascal et Catherine

• CLASSE CHAMPION FEMELLE •

629 (CH) RED WILD CHILD-OF-IRELAND DE L'ANNEAU DU KERRY LOF : 064448/09846 - id : 250269608492869 née le 17/02/2020 (*GARDEN STAR'S IRISH DUBLIN x HAYLEY CORDELIA DE L'ANNEAU DU KERRY*) Prod : M. KELLER Pascal, Prop : M. Mme KELLER Pascal et Catherine

• NE CONCOURANT PAS FEMELLE •

630 (CH) DIMPLE CINAMMON'S NHSB : 3148928 - id : 528140000750965 née le 12/02/2019 (*SURPRISE FOR DUBLINER Z ARISLANDU x CLOEY CINAMMON'S*) Prod : Mme ALM OEI, Prop : M. Mme KELLER Pascal et Catherine

631 (CH) JOEVA AMBER DE L'ANNEAU DU KERRY LOF : 061934/09385 - id : 250268731207824 née le 15/08/2014 (*HOUSTON OF THE TRAV'LIN STAR x FLAVY DE L'ANNEAU DU KERRY*) Prod : M. KELLER Pascal, Prop : M. Mme KELLER Pascal et Catherine



8^e GROUPE

Chiens Leveurs de Gibier,
Rapporteurs et Chiens d'Eau

RETRIEVER DE LA NOUVELLE ECOSSE

(NOVA SCOTIA DUCK TOLLING RETRIEVER)

Juge : M. DUPAS Jean-Jacques

• CLASSE PUPPY MALE •

632 TOO SMART OVER THE TOP LOI : ? - id : 380260050036803 né le 09/03/2025 (WHYMARK'S JAVAHILL COME ON BLUE STAR x TOO SMART MAZIKEEN) Prod : Mme COMPAGNO Cinzia, Prop : Mme FACON Anne

• CLASSE JEUNE MALE •

633 DUNFIELD'S BIGLEAF MAPLE SYRUP CKC : MN4334258 - id : 956000015629915 né le 05/07/2024 (TRAVELIN MAN AT TRAVELDA x DUNFIELD'S SPIRIT FOX) Prod : Mme STEINBOCK Elissa, Prop : Mlle ALLEMAND Amandine

• CLASSE CHAMPION MALE •

634 (CH) DUCKINSON TELL ME WHY LOF : 001422/00117 - id : 250269590848437 né le 10/05/2022 (TRAVELDA'S AMERICAN DREAM OF DUCKINSON x RED PEPPER TOLLER TALITA) Prod : M. DELUMEAU Thierry, Prop : Mlle ALLEMAND Amandine

• CLASSE INTERMEDIAIRE FEMELLE •

635 TOO SMART CUBA LIBRE LOI : 24/103 - id : 380260004656810 née le 30/10/2023 (AVALON'S DUST DEVIL x TOO SMART AMBER) Prod : Mme COMPAGNO Cinzia, Prop : Mme FACON Anne

636 VICKY LOF : 001945 - id : 250268781239044 née le 07/04/2024 (DUCKINSON ROYAL NAVY x ROMANTIC MOON OF CLAN BUCHANAN) Prod : Mme MERLIN Nathalie, Prop : Mme RICHE Mélanie

RETRIEVER à Poil Bouclé

(CURLY COATED RETRIEVER)

Juge : M. JEVNE Frode

• CLASSE CHAMPION MALE •

637 (CH) MOLOKAIN SHOOTING STAR AVEC SPRINGCURL KC : AZ16495501 - id : 953010100520375 né le 25/08/2022 ((CH) BRIGHTMEADOW NEVER SAY DIE x MOLOKAIN ALEXANDRINA) Prod : M. CLACK, Prop : Mme BATLLE-HUNTER Lynda

• CLASSE CHAMPION FEMELLE •

638 (CH) BILLUN AT SPRINGCURL INTI ANKA LOF : 000294/00059 - id : 203098100456472 née le 31/05/2019 (CABALLUS NO WORRIES x SPRINGCURL MINETTE) Prod : Mme RINDISOVA Ivana, Prop : Mme BATLLE-HUNTER Lynda

RETRIEVER à Poil Plat

(FLAT COATED RETRIEVER)

Juge : M. JEVNE Frode

• CLASSE INTERMEDIAIRE MALE •

639 MOONFRIEND VALKO LOF : 008899 - id : 250268781339027 né le 03/07/2024 (MY WORD AIN'T LIE OPTIMUS CANIS x RAYA DU DOMAINE DE MALIBA) Prod : Mme M. ESNAULT Ludivine et Guillaume, Prop : Mme CARU Hélène

• CLASSE OUVERTE MALE •

640 DIX HUIT CARATS U ARE SO BEAUTIFUL LOF : 008520/01028 - id : 250268780730894 né le 08/03/2023 ((CH) DIX HUIT CARATS ROYAL TEMPATION x DIX HUIT CARATS PAPA WAS A ROLLING STONE) Prod : Mme RICHE Anne, Prop : Mme VERGNE Ingrid

• CLASSE TRAVAIL MALE •

641 **APOLLO** LOI : 1989296 - id : 380260101530532 né le 07/03/2019 (*DIAMANTE BLU DOBBY x ALMANZA GOOSEBERRY*) Prod : M. RESMINI Roberto, Prop : M. PIVA Carlo

• CLASSE JEUNE FEMELLE •

642 **REVENOSS BUBBLE BOBBLE** LOI : 24/135612 - id : 380260102746632 née le 17/07/2024 (*DIAMANTE BLU CHILKOOT x REVENOSS AMOR VINCIT OMNIA*) Prod : Mme BARDELLA Federica, Prop : M. PALESTINI Sandro

• CLASSE CHAMPION FEMELLE •

643 **(CH) TAHITI DE LA PASSE DE L'EIDER** LOF : 008191/01163 - id : 250269590787464 née le 02/04/2022 (*ROYAL SILK ORVAR THE FAST x (CH) MA VICTOIRE DE LA PASSE DE L'EIDER*) Prod : Mme LE ROUEIL Anne-Marie, Prop : Mme Milles LE ROUEIL Anne-Marie, Nathalie et Kelly

RETRIEVER DU LABRADOR

(LABRADOR RETRIEVER)

Juge : M. JEVNE Frode

• CLASSE PUPPY MALE •

644 **ATTILA DE LA PASSE DE L'EIDER** LOF : 317245 - id : 250268781790137 né le 08/03/2025 ((CH) *OPTIMUS PRIME DE LA PASSE DE L'EIDER x ROMANCE FOREVER DE LA PASSE DE L'EIDER*) Prod : Mme LE ROUEIL Anne-Marie, Prop : Mme Milles LE ROUEIL Anne-Marie, Nathalie et Kelly

• CLASSE INTERMEDIAIRE MALE •

645 **VERY SWEET BOY OF EVERGREEN OAK** LOF : 312570 - id : 250269611074122 né le 20/05/2024 (*PERSONAL AND SECRET DE LA VALLEE DE LA BRIERE x RAINBOW SWEET OF EVERGREEN OAK*) Prod et prop : M. SANCHEZ Miguel

• CLASSE OUVERTE MALE •

646 **VER EL FUTURO OF EVERGREEN OAK** LOF : 315225 - id : 250269610940095 né le 19/03/2024 ((CH) *PLAY FULL TEAM MASTER OF PUPPETS x SOUL BREAK OF EVERGREEN OAK*) Prod et prop : M. SANCHEZ Miguel

• CLASSE CHAMPION MALE •

647 **(CH) FILLARI LIVERPOOL FOR RUSMAIRAS** RKF : 6102466 - id : 643094100701519 né le 29/08/2020 ((CH) *RUSMAIRAS PIERRE x FILLARI SATISFACTION*) Prod : Mme SAMOILOVA Maria, Prop : Mme Milles LE ROUEIL Anne-Marie, Nathalie et Kelly

• CLASSE PUPPY FEMELLE •

648 **ALYA DE LA PASSE DE L'EIDER** LOF : 316770 - id : 250268781719808 née le 14/02/2025 ((CH) *TI AMO DE L'ETANG BALANCET x (CH) SHOOTING STAR DE LA PASSE DE L'EIDER*) Prod : Mme LE ROUEIL Anne-Marie, Prop : Mme Milles LE ROUEIL Anne-Marie, Nathalie et Kelly

649 **AMOUR DU CHOCOLAT SURPRISE** LOF : 317233 - id : 250269611539667 née le 31/03/2025 (*SOLO x ULTIME DU PRE DE L'EGVONNE*) Prod et prop : Mme DE CARLO Eugénie

• CLASSE JEUNE FEMELLE •

650 **VELVET OF EVERGREEN OAK** LOF : 312571 - id : 250269611074249 née le 20/05/2024 (*PERSONAL AND SECRET DE LA VALLEE DE LA BRIERE x (CH) RAINBOW SWEET OF EVERGREEN OAK*) Prod : M. SANCHEZ Miguel, Prop : Mme FESQUET Catherine

651 **VHANDY DE LA PASSE DE L'EIDER** LOF : 315991 - id : 250268781719787 née le 27/12/2024 ((CH) *OPTIMUS PRIME DE LA PASSE DE L'EIDER x RHANDY DE LA PASSE DE L'EIDER*) Prod : Mme LE ROUEIL Anne-Marie, Prop : Mme Milles LE ROUEIL Anne-Marie, Nathalie et Kelly

652 **VICTOIRE DE L'ORMARYNE** LOF : 314883 - id : 250269611149574 née le 20/11/2024 (*PERSONAL AND SECRET DE LA VALLEE DE LA BRIERE x DORIS SARRACENIA*) Prod et prop : Mme CAPDEVILLE Emilie

• CLASSE INTERMEDIAIRE FEMELLE •

653 **TUDO BOM VOGUE** LOF : 310967/39680 - id : 250269591738412 née le 25/03/2024 (*TUDO BOM PRESTO x TUDO BOM SOLEIL*) Prod : M. Mme MARC Bertrand et Christel, Prop : Mme CHARPENTIER Anissa

• CLASSE OUVERTE FEMELLE •

654 **TRUE LOVE DE LA PASSE DE L'EIDER** LOF : 300226/38876 - id : 250268780511346 née le 22/09/2022 (*OREO DE LA PASSE DE L'EIDER x OH MA CHERIE DE LA PASSE DE L'EIDER*) Prod : Mme LE ROUEIL Anne-Marie, Prop : Mme Milles LE ROUEIL Anne-Marie, Nathalie et Kelly

655 **ULTIME DU PRE DE L'EGVONNE** LOF : 303058/39098 - id : 250269610598651 née le 02/02/2023 (*P COMME PARKER DU PRE DE L'EGVONNE x PEPITE DU PRE DE L'EGVONNE*) Prod : Mme LAMOURRETTE GOURSAUD Catherine, Prop : Mme DE CARLO Eugénie

656 UNFORGETTABLE HONEY OF EVERGREEN OAK LOF : 308273 - id : 250269610726435 née le 24/03/2023 (*PERSONAL AND SECRET DE LA VALLEE DE LA BRIERE x (CH) SANBIRDS TESLA*) Prod et prop : M. SANCHEZ Miguel

• **CLASSE TRAVAIL FEMELLE** •

657 RHANDY DE LA PASSE DE L'EIDER LOF : 283900/37255 - id : 250268743626574 née le 18/11/2020 ((*CH*) *BLOOMWOOD ROYAL MAJOR GUARDIAN x NHANDY DE LA PASSE DE L'EIDER*) Prod : Mme LE ROUEIL Anne-Marie, Prop : Mme Milles LE ROUEIL Anne-Marie, Nathalie et Kelly

• **CLASSE CHAMPION FEMELLE** •

658 (CH) TRUST ME I'M PRETTY OF EVERGREEN OAK LOF : 296144/38527 - id : 250269610346996 née le 12/03/2022 (*PERSONAL AND SECRET DE LA VALLEE DE LA BRIERE x REMEMBER ME FOREVER OF EVERGREEN OAK*) Prod : M. SANCHEZ Miguel, Prop : Mme CAPDEVILLE Emilie

GOLDEN RETRIEVER

Juge : M. JEVNE Frode

• **CLASSE BABY MALE** •

659 ALIAS BROOKLYN DES PUPPYS GOLDENS LOVE LOF : 273447 - id : 250268781825366 né le 07/05/2025 (*SORRY SHOW MUST GO ON IZ STOLITSY URALA x COSTA ARTABRA ROSE*) Prod : Mme VAN BELLE Cathy, Prop : Mme HARDY Lauranne

• **CLASSE PUPPY MALE** •

660 ALPHA CANIS MAJORIS DES TERRES DE DIANE LOF : 272715 - id : 250269611485448 né le 10/03/2025 (*BAGGIO IZ DOLINY SOLNCA x SPARKLING DREAMS OF PELENNOR FIELDS*) Prod : Mme PEYRE Julie, Prop : Mme NOIRBENNE Aurélie

• **CLASSE JEUNE MALE** •

661 THEVENET VENI VIDI VICI LOE : 2750460 - id : 941000030668058 né le 24/12/2024 (*LITTLE VIOLET'S LEGENDARY HELSINKI x THEVENET TUKA*) Prod : M. Mme GADEA CASTRO Santiago et Olga, Prop : Mme CHRETIEN Lucie

• **CLASSE INTERMEDIAIRE MALE** •

662 BROWNDUST VOTE O F CONFIDENCE LOF : 254104/22659 - id : 250268600386569 né le 01/01/2024 ((*CH*) *PINKERLY RANGPUR x BROWNDUST SWEETEST TABOO*) Prod : Mme M. BERCHEMIN Annie / PULS Patrice, Prop : Mme BERCHEMIN Annie

• **CLASSE OUVERTE MALE** •

663 SHINE YOUR WAY U ARE MY RISING TRUE LOVE LOF : 250840/22644 - id : 250269699665193 né le 28/09/2023 (*INDIGO AURUM SPIRIT x SHINE YOUR WAY RISING STAR*) Prod : Mme BAGARRE Lauriane, Prop : M. Mme VIAL Jean-Paul et Edwige

664 STARBUCKS DE L'OREE DU ROYAUME DE NALA LOF : 215179/20587 - id : 250268723149041 né le 09/06/2021 (*GOLD GUCCI OASIS x SPIRIT OF MOON NALAYAH FROM*) Prod et prop : Mlle LEMAIRE Helline

665 TEAM SOUTH MASTER OF DEEP DREAMER'S LOF : 238054/22270 - id : 250268780564552 né le 29/11/2022 (*REBEL MASTER RUSTY LOVE x NORTH AND SOUTH ON HIGHNESS'S WAY*) Prod et prop : Mme RUAUX Jessica

666 THAT'S ALL RIGHT LOF : 229897/21449 - id : 250269590876011 né le 01/05/2022 (*COSTA ARTABRA RULY x NO DOUBT ANGELS OF TARA*) Prod et prop : Mme VANNESTE Catherine

667 THE KILLER VENOM DE LA COTE DES HORTENSIAS LOF : 226866/21281 - id : 250269610236767 né le 23/03/2022 (*GRAND GOLD FAMILY MAXWELL II x MADELEINE DE LA COTE DES HORTENSIAS*) Prod : M. FRATTINI Philippe, Prop : Mme VAN BELLE Cathy

668 TRUE SOUTH REBEL OF DEEP DREAMER'S LOF : 238058 - id : 250268780564587 né le 29/11/2022 (*REBEL MASTER RUSTY LOVE x NORTH AND SOUTH ON HIGHNESS'S WAY*) Prod et prop : Mme RUAUX Jessica

669 ULTIMATE DREAM DU PLATEAU DES BORIES LOF : 247344/22223 - id : 250269591168554 né le 15/06/2023 (*ANGELONATO DREAMS COME-TRUE x MY GIRL MISS PROVENCE DU PLATEAU DES BORIES*) Prod et prop : Mme PINEL Brigitte

• **CLASSE VETERAN MALE** •

670 JONATHAN LIVINGSTON OF LANSON FIELDS LOF : 146103/20325 - id : 250268712253769 né le 13/11/2014 ((*CH*) *THEVENET EXPANSION BY SASHA x BLESS MUSIC OF LANSON FIELDS*) Prod et prop : Mlle BONNAUD Pénélope

• CLASSE BABY FEMELLE •

- 671 AMORE MIO DE L'ORO IN BOCCA** LOF : 273783 - id : 250268781815216 née le 24/04/2025 (*UNREAL COMEBACK HUNTER-AGO DU PLATEAU DES BORIES x TANTA FELICITA DE L'ORO IN BOCCA*) Prod : Mme M. BOCCADORO Nathalie et Dominique, Prop : Mme BOCCADORO Nathalie
- 672 AUTHENTIQUE ELEGANCE DE L'OREE DU ROYAUME DE NALA** LOF : 272815 - id : 250268781840370 née le 25/04/2025 (*BAGGIO IZ DOLINY SOLNCA x SWAROVSKI DE L'OREE DU ROYAUME DE NALA*) Prod et prop : Mlle LEMAIRE Helline

• CLASSE PUPPY FEMELLE •

- 673 A GOLDEN TOUCH DE L'ORO IN BOCCA** LOF : 273289 - id : 250268781789990 née le 18/02/2025 (*GOLDEN ROSE-BAY'S TEA FOR TWO x SOMETHING SPECIAL DE L'ORO IN BOCCA*) Prod : Mme M. BOCCADORO Nathalie et Dominique, Prop : Mme BOCCADORO Nathalie
- 674 ARCANE PINK RANGER L'OREGON DE ROMANCE** LOF : 269694 - id : 250268781670635 née le 06/02/2025 (*RANGER ROCKET DES JARDINS D'OR ET D'AMBRE x SCARLETT PINK JUST LIKE AN ANGEL*) Prod et prop : Mme HARDY Lauranne

• CLASSE JEUNE FEMELLE •

- 675 RISING TRUE LOVE VOLGA** LOF : 261743 - id : 250269591919224 née le 04/07/2024 (*SHINE YOUR WAY SO EXPECTED LIKE SNOW x X'STELLA STAR Z HAVLOVA DVORA*) Prod : Mme MM. VIAL Edwige, Jean-Paul et Cédric, Prop : M. Mme VIAL Jean-Paul et Edwige
- 676 VICTORIOUS YUMI DES PUPPYS GOLDENS LOVE** LOF : 263181 - id : 250268781502145 née le 27/08/2024 (*THE KILLER VENOM DE LA COTE DES HORTENSIAS x NEVER WITHOUT MOLLY DES PUPPYS GOLDENS LOVE*) Prod et prop : Mme VAN BELLE Cathy
- 677 VIOLETTE DE LA TRIBU DES TAM TAM** LOF : 265195 - id : 250269611317041 née le 12/10/2024 ((*CH*) *GOLDEN ROSE-BAY'S TEA FOR TWO x SIXIEME SENS DE LA TRIBU DES TAM TAM*) Prod et prop : Mme LALMANT Aude
- 678 VIVA LA VIDA DE LAR DE CASANOVA** LOF : 274894/28925 - id : 978101084781028 née le 18/04/2024 ((*CH*) *PARABELLUM DE LAR DE CASANOVA x BLINDING STAR DE LAR DE CASANOVA*) Prod : M. CARRO LOPEZ Bernar, Prop : Mme CHRETIEN Lucie
- 679 VIVA LA VIDA DE L'OREE DU ROYAUME DE NALA** LOF : 258130 - id : 250268781267205 née le 05/05/2024 (*BAGGIO IZ DOLINY SOLNCA x SWAROVSKI DE L'OREE DU ROYAUME DE NALA*) Prod et prop : Mlle LEMAIRE Helline

• CLASSE INTERMEDIAIRE FEMELLE •

- 680 GLITTERS WARMS WHISHES** LOSH : 01380552 - id : 981100006015374 née le 25/12/2023 (*CADWST FLASH FLAME TO WHEATCROFT x GLITTERS SECOND TO NONE*) Prod : Mme BREACKMAN Kathy, Prop : Mme BOCCADORO Nathalie
- 681 LOVELY SMILE GOLDEN UN POINT C EST TOI** LOF : 252902 - id : 250269610892314 née le 01/12/2023 (*SHINE YOUR WAY RAGGAMUFFIN x LOVELY SMILE GOLDEN SOMEONE LIKE YOU*) Prod et prop : Mme CASAGRANDE Sabrina
- 682 UN DEUX TROIS SOLEIL DES JARDINS D'EPONA** LOF : 251863/28731 - id : 250269610930437 née le 20/10/2023 (*TONNERRE-DE-BREST DE BIHAN KI BREIZH x RUNWAY FASHION SHOW DES JARDINS D'EPONA*) Prod : M. MULLER BOYER Sébastien, Prop : Mme MONNIE Sophie

• CLASSE OUVERTE FEMELLE •

- 683 LOVELY SMILE GOLDEN T ES MON RAYON DESOLEIL** LOF : 233156/28451 - id : 250269101085991 née le 09/07/2022 (*PATRINAH POLAR MOONDUST x SHINE YOUR WAY NEED YOUR LOVE*) Prod et prop : Mme CASAGRANDE Sabrina
- 684 PAYTON ROYAL VERSION OF DEEP DREAMER'S** LOF : 191862 - id : 250269608314953 née le 15/07/2019 ((*CH*) *DASH TO CLASS OF THE MORNING VALLEY x LITTLE QUEEN'S DESIRE OF DEEP DREAMER'S*) Prod et prop : Mme RUAUX Jessica
- 685 RADIO GAGA** LOF : 203196/24009 - id : 250268501921525 née le 29/03/2020 (*ONTARIO ANGELS OF TARA x MY GOLD DREAM ANGELS OF TARA*) Prod : M. VANNESTE Michel, Prop : Mme VANNESTE Catherine
- 686 RAYON 2 SOLEIL DES JARDINS D'EPONA** LOF : 203616/24047 - id : 250269608601406 née le 23/06/2020 (*HIGH LIFE OLIGARCHIA x OUPS I DID IT AGAIN DES JARDINS D'EPONA*) Prod : M. MULLER BOYER Sébastien, Prop : Mme MONNIE Sophie

- 687 SHINE YOUR WAY UNTIL THE WEEPING WILLOW** LOF : 250831/28658 - id : 250269699665135 née le 29/09/2023 (*SORRY SHOW MUST GO ON IZ STOLITSY URALA x SHINE YOUR WAY REMEMBER THIS MUSIC*) Prod et prop : Mme BAGARRE Lauriane
- 688 SIXIEME SENS DE LA TRIBU DES TAM TAM** LOF : 221372/25774 - id : 250269610101848 née le 30/07/2021 (*OH CAPTAIN MY CAPTAIN DU BOIS DE LA RAYERE x PENNY SWEET DE LA LEGENDE DE L'OR DU RHIN*) Prod et prop : Mme LALMANT Aude

- 689 (CH) SWAROVSKI DE L'OREE DU ROYAUME DE NALA** LOF : 215178/25216 - id : 250268723149026 née le 09/06/2021 (*GOLD GUCCI OASIS x SPIRIT OF MOON NALAYAH FROM*) Prod et prop : Mlle LEMAIRE Helline

• **CLASSE CHAMPION FEMELLE** •

- 690 (CH) ULTIME SENSATION DE L'OREE DU ROYAUME DE NALA** LOF : 244724/28173 - id : 250268780874635 née le 09/06/2023 (*GOLD GUCCI OASIS x SPIRIT OF MOON NALAYAH FROM*) Prod et prop : Mlle LEMAIRE Helline

• **CLASSE VETERAN FEMELLE** •

- 691 MY GIRL MISS PROVENCE DU PLATEAU DES BORIES** LOF : 158549/21079 - id : 250268501044259 née le 31/03/2016 ((CH) *MITCHELL OF THE HELLACIOUS ACRES* x (CH) *JUST MY DREAM ISLAND DU PLATEAU DES BORIES*) Prod et prop : Mme PINEL Brigitte
- 692 SPIRIT OF MOON NALAYAH FROM** LOF : 171184/21807 - id : 250269500746718 née le 16/08/2017 (*FOREST-GUMP DU BOIS DE LA RAYERE x DEL BIMBO DU BOIS DE LA RAYERE*) Prod : M. MAGRAMMANE Dorian, Prop : Mlle LEMAIRE Helline

COCKER ANGLAIS Noir - Noir et Feu / Marron - Marron et Feu

(*ENGLISH COCKER SPANIEL*)

Juge : M. JEVNE Frode

• **CLASSE BABY MALE** •

- 693 ALTO DES FLEURS DE GARRIGUES** LOF : 335302 - id : 250269101381960 né le 30/05/2025 ((CH) *TRES CHIC DE L'ORME A LIEUE* x (CH) *TULIPA BLACK BEAUTY DES FLEURS DE GARRIGUES*) Prod : Mme M. SCHOLL Nathalie / RAMON Joël, Prop : Mme M. SCHOLL Nathaly / RAMON Joël

• **CLASSE PUPPY MALE** •

- 694 AMERICAN TOP GUN DE LA ROSE ANGLAISE** LOF : 332063 - id : 250269611243696 né le 06/02/2025 (*UGO DES BOIS DE LA BRO x SERISE DE LA ROSE ANGLAISE*) Prod : Mme JANIN Adeline, Prop : Mme D ALBUNDO-GORGOS Carine

• **CLASSE OUVERTE MALE** •

- 695 UN POINT C EST TOI DE SAINTE GUDULE** LOF : 320755/28750 - id : 250268780502709 né le 27/04/2023 (*NARANCS BLACK PETERS x GLAMOUR OF YOUR SWEETEST DREAM*) Prod : MM. BONIN / BERNARDI / AYMARD / ISERABLE, Prop : Mme Mlle BOSSION Virginie et Elodie

• **CLASSE CHAMPION MALE** •

- 696 (CH) MERRYSOUL DARK KNIGHT** VDH : CS 24073 - id : 276099200701578 né le 19/04/2024 (*CIE GENTLE GIANT BLACK PETERS x GILLIAN HILL QUEEN OF SOUND*) Prod : Mme WOLF Annemarie, Prop : Mme M. SCHOLL Nathaly / RAMON Joël

• **CLASSE VETERAN MALE** •

- 697 LINKIN PARK DES HAUTS DE CLEMALIVE** LOF : 272972/25405 - id : 250269500665414 né le 21/03/2015 (*GALLINAGOS ALL THIS TIME x MERRY COCKTAILS QUINTESSENCE*) Prod : Mme BLANQUIER Magali, Prop : Mme MARTIN Michèle

• **CLASSE BABY FEMELLE** •

- 698 ADONIS FLAMMEA DES FLEURS DE GARRIGUES** LOF : 335305 - id : 250269101381923 née le 30/05/2025 ((CH) *TRES CHIC DE L'ORME A LIEUE* x (CH) *TULIPA BLACK BEAUTY DES FLEURS DE GARRIGUES*) Prod : Mme M. SCHOLL Nathalie / RAMON Joël, Prop : Mme M. SCHOLL Nathaly / RAMON Joël

• **CLASSE INTERMEDIAIRE FEMELLE** •

- 699 VERSION ORIGINALE DIT VIALOU DU VALLON DE L'ORIOU** LOF : 326061/43817 - id : 250269590662397 née le 08/04/2024 (*LOS OMBUES VITO CORLEONE x REACH FOR THE STARS DU VALLON DE L'ORIOU*) Prod : Mme BUSSEYON JAUFFRET Liliane, Prop : Mme AZOULAY Sonia

• **CLASSE CHAMPION FEMELLE** •

- 700 (CH) TULIPA BLACK BEAUTY DES FLEURS DE GARRIGUES** LOF : 316157/42664 - id : 250269610685926 née le 14/10/2022 (*PANETONE DU RIEU-GRAND x (CH) FIRST OF ALL XILANDER*) Prod : Mme M. SCHOLL Nathalie / RAMON Joël, Prop : Mme M. SCHOLL Nathaly / RAMON Joël

• **NE CONCOURANT PAS FEMELLE** •

- 701 REDOUAT DES ETOILES GOLD** LOF : 299788/40659 - id : 250269811725124 née le 19/03/2020 (*WEEPING WILLOW'S ONYX x ONLY LOVE DES ETOILES GOLD*) Prod : Mme ANDRE Fabienne, Prop : Mme AZOULAY Sonia

COCKER ANGLAIS Rouge et doré

(*ENGLISH COCKER SPANIEL*)

Juge : M. JEVNE Frode

• **CLASSE OUVERTE MALE** •

- 702 COVENANT STATUS QUO** LOI : 2452889 - id : 380260050021165 né le 18/02/2024 (*NICKEL AND DIMES ROBIN HOOD x COVENANT SCANDAL*) Prod : Mme LINCU Alina, Prop : Mme BLANQUIER Magali

• **CLASSE PUPPY FEMELLE** •

- 703 ANKH OF DESTINY AMERICA CHAVEZ** LOF : 332385 - id : 250269591970458 née le 23/03/2025 (*OSMANY BLACK PETRS x TARA DES HURLEVENTS DE NUAS*) Prod : Mme D'ALBUNDO-GORGOS Marine, Prop : Mme D ALBUNDO-GORGOS Carine

• **CLASSE OUVERTE FEMELLE** •

- 704 (CH) UMBRELLA SILVER DES FLEURS DE GARRIGUES** LOF : 323502/43616 - id : 250269610933899 née le 19/11/2023 (*CORRALET BOHEMIAN x (CH) POLKA DU RIEU-GRAND*) Prod : Mme M. SCHOLL Nathalie / RAMON Joël, Prop : Mme M. SCHOLL Nathaly / RAMON Joël

• **CLASSE CHAMPION FEMELLE** •

- 705 (CH) UPRIGHT ROSEMARY DES FLEURS DE GARRIGUES** LOF : 323503/43615 - id : 250269610933930 née le 19/11/2023 (*CORRALET BOHEMIAN x (CH) POLKA DU RIEU-GRAND*) Prod : Mme M. SCHOLL Nathalie / RAMON Joël, Prop : Mme M. SCHOLL Nathaly / RAMON Joël

• **CLASSE VETERAN FEMELLE** •

- 706 LORKHEPRI DU MONT BEGO** LOF : 271113/37809 - id : 250269606419277 née le 07/01/2015 (*ECLAIR DES MARAIS DE LA DOMBES x DENDERAH DU MAS D'AJALIAH*) Prod et prop : Mme AZOULAY Sonia

COCKER ANGLAIS Autres Couleurs

(*ENGLISH COCKER SPANIEL*)

Juge : M. JEVNE Frode

• **CLASSE OUVERTE MALE** •

- 707 PASTIS DU DOMAINE DES CLAYEUX** LOF : 293260/27155 - id : 250269590027660 né le 19/02/2019 (*NORTON DU BOIS D'ACHELLES x JOLIE GIRL DU DOMAINE DES CLAYEUX*) Prod : M. ANTON Alice, Prop : M. JEUDY Patrick

- 708 UNCHAINED BOOGIE WOOGIE DES HAUTS DE CLEMALIVE** LOF : 325254/28741 - id : 250269591750110 né le 21/12/2023 (*(CH) NOTHING COMPARES DES HAUTS DE CLEMALIVE x DELLA FIUMANA JUMPING 4 JOY*) Prod : Mme BLANQUIER Magali, Prop : Mme BLANQUIER-PHALIP Michèle

• **CLASSE BABY FEMELLE** •

- 709 ALOHA DU DOMAINE D'OSTRALE** LOF : 333342 - id : 250269611549956 née le 04/05/2025 (*PASTIS DU DOMAINE DES CLAYEUX x UN ALMA DE-CAMPEON DES P'TITS MAHONS*) Prod et prop : Mme CINQUEUX Virginie

• **CLASSE JEUNE FEMELLE** •

- 710 VIDA LOCA TALYA DU DOMAINE D'OSTRALE** LOF : 330728 - id : 250269611400942 née le 06/12/2024 (*TEXAS DU BOIS D'ACHELLES x SATTIE*) Prod : Mme CINQUEUX Virginie, Prop : M. MALDONADO Loïc

• **CLASSE OUVERTE FEMELLE** •

- 711 D'AS MEIGAS DOGS CURUXA** LOE : 2498101 - id : 941000025048130 née le 24/09/2019 (*ZACK ADDY DE ANDABA XEY x YELLOW DE ANDABA XEY*) Prod et prop : Mme ARRIZABALAGA POVEDA Cristina

- 712 URSULA DU CLOS NOENTINE** LOF : 323083/43774 - id : 250269610726310 née le 06/05/2023 (*GLOWHILL SILVERSMITH FOR PEARKIM x ORIANE DU CLOS NOENTINE*) Prod et prop : Mme SALLES Emmanuelle

FIELD SPANIEL

Juge : M. DUPAS Jean-Jacques

• **CLASSE PUPPY MALE** •

- 713 ADAN DU PECH DE LA GINESTELLE** LOF : 000412 - id : 250268781115782 né le 22/03/2025 (*CALICO'S QUACK TO THE FUTURE x DIDILCOM'S HEN HUDOLIAETH YN SIARAD A CHI*) Prod et prop : Mme DRAA Natalie

- 714 ASIMI DU PECH DE LA GINESTELLE** LOF : 000411 - id : 250268781115858 né le 22/03/2025 (*CALICO'S QUACK TO THE FUTURE x DIDILCOM'S HEN HUDOLIAETH YN SIARAD A CHI*) Prod et prop : Mme DRAA Natalie

• CLASSE TRAVAIL MALE •

715 (CH) CALICO'S QUACK TO THE FUTURE AKC : SS23555709 - id : 956000013641029 né le 31/12/2020 ((CH) CALICO'S DISCO DUCK x CALICO'S LUCK BE A LADY) Prod : M.Mmes MIDDLETON / HIRSCHY / HIRSCHY-SEIVERT, Prop : Mme DRAA Natalie

• CLASSE BABY FEMELLE •

716 ARMAGEDDON DU PECH DE LA GINESTELLE LOF : 000413 - id : 250269101276498 née le 22/05/2025 (LONGBOURN DARTAGNAN x SEADOG DU PECH DE LA GINESTELLE) Prod et prop : Mme DRAA Natalie

• CLASSE TRAVAIL FEMELLE •

717 VANITY DU PECH DE LA GINESTELLE LOF : 000381/00096 - id : 250268781115818 née le 26/04/2024 (CALICO'S QUACK TO THE FUTURE x SEAHORSE DU PECH DE LA GINESTELLE) Prod et prop : Mme DRAA Natalie

• CLASSE CHAMPION FEMELLE •

718 (CH) DIDILCOM'S HEN HUDOLIAETH YN SIARAD A CHI SF : F116956/20 - id : 978101082325213 née le 20/01/2020 ((CH) CANEFIELDS R U FOOLING ME x (CH) IKIKULTA TARINA TOVE) Prod : Mme KERMAN Jaana, Prop : Mme DRAA Natalie

SPRINGER SPANIEL

(ENGLISH SPRINGER SPANIEL)

Juge : M. JEVNE Frode

• CLASSE BABY MALE •

719 ARCHI FOR THE SKAS IN SHADE OF PURE LOF : EN COURS - id : 250269611531951 né le 27/05/2025 (BARECHO JACK FROST x REINE ESMEE IN SHADE OF PURE) Prod : MM. CHARPIGNY Bastien / GENTON Patrice, Prop : Mlle LE GUILLOUX Véronique

• CLASSE OUVERTE FEMELLE •

720 MAYA DE LES TRES LLACUNES LOE : 2677979 - id : 992000002123876 née le 13/05/2023 (LORDSETT ITALIAN JOB x ELIETTE DE LES TRES LLACUNES) Prod : M. BONET LLAMBRICH Cristobal, Prop : Mme TAILHADES Marion

721 OCCITANIE-TOP DU BOIS DE CORDAT LOF : 061943/11408 - id : 250269591252348 née le 03/10/2018 (GAO-LIFT DU BOIS DE CORDAT x ESPRIT V. H. VEENSE SPRINGERTJE) Prod et prop : M. VALERY Jean

COCKER AMÉRICAIN Noir - Noir et Feu / Marron - Marron et Feu

(AMERICAN COCKER SPANIEL)

Juge : M. DUPAS Jean-Jacques

• CLASSE PUPPY MALE •

722 JOYFUL EVENT'S FAMOUS FLYER RKF : 7083681 - id : 900263001130854 né le 16/02/2025 (JOYFUL EVENT'S RICH AND FAMOUS x JOYFUL EVENT'S SAMANTA) Prod : Mlle BLISHUN Natalia, Prop : Mme DEL TEDESCO Estelle

• CLASSE CHAMPION MALE •

723 (CH) BLACK AND TAN BERRY'S PETER PARKER LOF : 024125/03506 - id : 250269811775491 né le 15/05/2019 (GIVE ME A FIRE OF LOVING STAR x WHAT DREAMS MAY COME VICTORIA) Prod : Mme LE STRAT Véronique, Prop : Mme ROTH Karine

• CLASSE PUPPY FEMELLE •

724 ASHLEY TISALE OF LOVE SHOW LOF : 026221 - id : 250268781486189 née le 01/04/2025 (BLACK STORM AFRICAN ROSES x VERNAT'S SHOW KALIPSO) Prod : MM. RUAUX Dylan / POTEY Morgan, Prop : Mme SADOUX Janine

• CLASSE JEUNE FEMELLE •

725 VELVET BLACK VIGIE DU CLOS DES ABYSSES DE PROVENCE LOF : 026132 - id : 250269591803202 née le 02/12/2024 (UNA STORIA IMPORTANTE VIGIE DU CLOS DES ABYSSES DE PROVENCE x (CH) PROMISE ME VIGIE DU CLOS DES ABYSSES DE PROVENCE) Prod : Mme GUERINI Nathalie, Prop : Mmes MARION Sophie / DI FRANCESCO Sabine

• CLASSE CHAMPION FEMELLE •

726 (CH) SCANDALOUS BEAUTY OF LOVING STAR LOF : 024906/04995 - id : 250268743554818 née le 26/03/2021 (FABELSFEE BREAKING THE BANK x BLACK AND TAN BERRY'S PUNKY LILI) Prod : Mme LE GOFF Justine, Prop : Mme CARRILLO Prescilla

COCKER AMÉRICAIN Rouge et doré

(AMERICAN COCKER SPANIEL)

Juge : M. DUPAS Jean-Jacques

• CLASSE CHAMPION MALE •

727 (CH) BLUE KABBALE'S ULTIME LIBERTANGO LOF : 025649/03647 - id : 250269591148652 né le 27/03/2023 (SILVER PINE WINNING WAY x BLUE KABBALE'S POUR UN CHATEAU MARGAUX) Prod : Mlle ROUSSEAU Caroline, Prop : Mme JEANJOT Marie-Christine

• NE CONCOURANT PAS MALE •

728 (CH) LAST DU TERROIR DE BROCAILLES LOF : 022521/03355 - id : 250268500669726 né le 22/01/2015 (DOLLAR DE LA FERME DES MOTTES x FALBALA DU TERROIR DE BROCAILLES) Prod : M. MERCIER Yvon, Prop : Mme DEL TEDESCO Estelle

• CLASSE OUVERTE FEMELLE •

729 UNA BELLA OF CANILAND'S DREAM LOF : 025764/05106 - id : 326RLZ née le 20/08/2023 (MEDEN AGAN ONE SHOT x RUTH OF CANILAND'S DREAM) Prod : Mme AYMERIC Isabelle, Prop : Mme SPINA Morgane

730 UPPER CASE OF HARRICANA RIVER LOF : 025631 - id : 250269610596968 née le 18/03/2023 (ANN-RICHMOND YELLOW FIRE x STARRY NIGHT FANTASY A GOLDEN LEAF) Prod et prop : Mme LACRAMPE-PARISI Nathalie

CHIEN D'EAU ESPAGNOL

(PERRO DE AGUA ESPAGNOL)

Juge : Mme LAURENT Annick

• CLASSE OUVERTE MALE •

731 RAY BANDOLERO DE CANTILLANA LOE : 2597060 - id : 941000026832691 né le 23/07/2021 (MARENOSTRUM DEL TURCO ANDALUZ x NIKYTA DEL TURCO ANDALUZ) Prod : M. MORON DORADO Emilio, Prop : Mme TRAVER LUZ Rosario

BARBET

Juge : Mme LAURENT Annick

• CLASSE CHAMPION MALE •

732 (CH) KING HENDRIX DE LA COLLINE DES VIOLETTES LOS : 790828 - id : 756098100952157 né le 03/06/2022 (KAI DE L'ILE ROMANDE x GINGER DE LA COLLINE DES VIOLETTES) Prod : Mme RICHNER Sylvia, Prop : Mme RUCH Marija

• CLASSE CHAMPION FEMELLE •

733 (CH) POLKA DE LA TIERRA DE SUERTE LOF : 001565/00294 - id : 250268501799445 née le 21/07/2019 (DA VINCI DE LA COLLINE DES VIOLETTES x JACYNTHA DU SOLEIL DU VENTOUX) Prod et prop : Mme Mlle. VEYER Catherine et Emily

CHIEN D'EAU ROMAGNOL

(LAGOTTO ROMAGNOLO)

Juge : M. DUPAS Jean-Jacques

• CLASSE OUVERTE MALE •

734 SOSPIRO DEL MIRACOLO DU PECH DU CAYROL LOF : 006863/00813 - id : 250268502208717 né le 27/12/2021 (TOBY x OLYMPE DES ELFES DE LA CHENAIE) Prod : MM. SUDRET / LE PECH / FLACHAIRE, Prop : Mme VERDELHAN Brigitte

735 VENTURA-LINO DI SOLE E TERRA ÖHZB : LAR568 - id : 981100004937149 né le 08/05/2022 (OCCHIOLINO DI SOLE E TERRA x NINNA- NANNA DE LA FORET DES HAUTS DE GALGAL) Prod : M. WOUTERS Mark, Prop : Mme PUGIBET Avelyn

• CLASSE TRAVAIL MALE •

736 FRATELLO SOLE SORELLA LUNA PEDRO ÖHZB : LAR585 - id : 380260160408058 né le 11/05/2022 (EROS x IL GRANAIO DEI MALATESTA LATTE E MENTA) Prod : M. MENCARELLI Marco, Prop : Mme PUGIBET Avelyn

• CLASSE CHAMPION MALE •

737 (CH) LAGOTTO PASSION AMABILE DON CHRISTOS ÖHZB : 429 - id : 978000040072158 né le 14/12/2020 (BOCK x ARTEMIDE) Prod : Mme M. PUGIBET Avelyn et Gilles, Prop : Mme PUGIBET Avelyn

• CLASSE OUVERTE FEMELLE •

738 LAGOTTO PASSION BIENAIMEE APHRODITE LOF : 008246/01355 - id : 040097809304601 née le 10/02/2023 (PRINCIPE x GEA) Prod : Mme M. PUGIBET Avelyn et Gilles, Prop : Mme PUGIBET Avelyn

• CLASSE TRAVAIL FEMELLE •

739 LAGOTTO PASSION BIENAIMEE BELANA LOF : 008247/01356 - id : 040097809304165 née le 10/02/2023
(*PRINCIPE x GEA*) Prod : Mme M. PUGIBET Avelyn et Gilles, Prop : Mme PUGIBET Avelyn

• CLASSE CHAMPION FEMELLE •

740 (CH) ARTEMIDE LOF : 008245/01354 - id : 380260043526725 née le 15/11/2017 (*ZEUS x DELL'OLMO CRISTAL*)
Prod : M. POGGIALI Antonio, Prop : Mme PUGIBET Avelyn

CHIEN D'EAU PORTUGAIS à Poil Ondulé

(*CAO DE AGUA PORTUGUES*)

Juge : Mme LAURENT Annick

• CLASSE PUPPY FEMELLE •

741 AMI ACE AMARONE MAGIC L'AMOUR LOF : 000676 - id : 250269591945832 née le 03/02/2025
(*AMBEREYES' MAGIC EVERY BREATH YOU TAKE x VILDINGARNAS O'MAGIC MAJA*) Prod : Mme M. STALEBRANT
Maria et Rolf, Prop : Mme STALEBRANT Maria

• CLASSE OUVERTE FEMELLE •

742 HAPPILY'S VISTA ALEGRE LOF : 000655 - id : 250269699716395 née le 30/05/2024 (*MOINHO DA MARE DA
PEDRA DA ANIXA x (CH) HAPPILY'S SUMMER GLOW*) Prod et prop : MM. BONNET Franck / MARTINS Luis



9^e GROUPE

Chiens d'Agréments ou
de Compagnie

BICHON MALTAIS **SPÉCIALE**

(MALTESE)

Juge : M. NODALLI Bruno

• CLASSE INTERMEDIAIRE MALE •

743 VERTIGE DELAMOUR DE L'ADOREE PENELOPPE LOF : 026808/02201 - id : 250268781318258 né le 12/04/2024 (PERSEE DE L'ADOREE PENELOPPE x PRINCESSE SOFIA DE L'ADOREE PENELOPPE) Prod et prop : Mme NOGUEIRA Marie

• CLASSE OUVERTE MALE •

744 VOULEZ VOUS VALENTIN DE L'ADOREE PENELOPPE LOF : 026803/02199 - id : 250268781190831 né le 14/04/2024 (CARMIDANICK POSITIVELY SILLY x ROSE-DE-NOEL DE L'ADOREE PENELOPPE) Prod : Mme NOGUEIRA Marie, Prop : Mme CAZAC Mireille

• CLASSE BABY FEMELLE •

745 A THE DREAM FANTASY DE NISJOTIAL LOF : 027428 - id : 250268781714110 née le 20/04/2025 (UN-PTI-LORD DU DOMAINE DE L'ARISTOCHIEN x TRIUMPH PLATINIUM TABATHA WHITE XOXO) Prod : Mme KRIEGEL Josiane, Prop : Mme DIRSCHERL Nicole

• CLASSE PUPPY FEMELLE •

746 AVENTURE-D'UNE-CHIPIE DU DOMAINE DE L'ARISTOCHIEN LOF : 027341 - id : 250268781733286 née le 06/02/2025 (SAMOURAI WHITE POESIE DE NISJOTIAL x OMBRELLE DU DOMAINE DE L'ARISTOCHIEN) Prod et prop : Mme DIRSCHERL Nicole

• CLASSE INTERMEDIAIRE FEMELLE •

747 VISION-D'ELEGANCE DU DOMAINE DE L'ARISTOCHIEN LOF : 026890 - id : 250268781420512 née le 19/06/2024 (TORNADO DE L'ADOREE PENELOPPE x SCARLETTE DU DOMAINE DE L'ARISTOCHIEN) Prod et prop : Mme DIRSCHERL Nicole

748 VOTRE ALTESSE DE L'ADOREE PENELOPPE LOF : 026805/03789 - id : 250268781318081 née le 10/06/2024 (SITH WHITE POESIE DE NISJOTIAL x SOURCE-DE-VIE DE L'ADOREE PENELOPPE) Prod et prop : Mme NOGUEIRA Marie

• CLASSE OUVERTE FEMELLE •

749 VISION-EXQUISE DU DOMAINE DE L'ARISTOCHIEN LOF : 026766 - id : 250268781250222 née le 11/04/2024 (SAMOURAI WHITE POESIE DE NISJOTIAL x POESIE VOM BLAUEN PLANET COSIMA) Prod et prop : Mme DIRSCHERL Nicole

750 VOTRE MAGESTE DE L'ADOREE PENELOPPE LOF : 026806/03788 - id : 250268781318136 née le 10/06/2024 (SITH WHITE POESIE DE NISJOTIAL x SOURCE-DE-VIE DE L'ADOREE PENELOPPE) Prod et prop : Mme NOGUEIRA Marie

• NE CONCOURANT PAS FEMELLE •

751 ROMANCE MARQUISE DE LAVALLIERE LOF : ? - id : 990000003550183 née le 23/11/2019 (? x ?) Prop : Mme DAGUE HUGO Isabelle

BICHON HAVANAIS **SPÉCIALE**

Juge : M. NODALLI Bruno

• CLASSE PUPPY MALE •

752 ALMENDARES HOMER PKR : 107955 - id : 616093902720587 né le 11/04/2025 (CH. ALMENDARES WIZARD x CH. ALMENDARES EMMA) Prod : Mme SZCZEPANIAK Anna, Prop : M. RIGAL Patrice

• CLASSE JEUNE MALE •

753 DREAM-PUPPIES XTREME SWEET SPICY ÖHZB : 1889 - id : 972274200572539 né le 03/10/2024 (*DREAM-PUPPIES INUK RED ANGEL x JAIMY GOLDEN JEWEL DOGABO*) Prod : Mme DAUM Chirsta, Prop : Mme ROUQUETTE Nadine

754 VERSACE DU DOMAINE DE BRIERE LOF : 014312/00874 - id : 250269611181784 né le 22/06/2024 (*BALU BIALE BURSZTYNKI x ROMANESKA DU DOMAINE DE BRIERE*) Prod et prop : M. RIGAL Patrice

• CLASSE OUVERTE MALE •

755 VOLTAIRE DU DOMAINE DE BRIERE LOF : 013901/00857 - id : 250269611059147 né le 06/02/2024 (*BALU BIALE BURSZTYNKI x PAPIKA DU DOMAINE DE BRIERE*) Prod et prop : M. RIGAL Patrice

• CLASSE CHAMPION MALE •

756 (CH) TAJ MAHAL DEL REY RAKASHI LOF : 012718/00838 - id : 250268780656258 né le 27/12/2022 (*SYLVEBARBE ENTSLEADER COEUR DE MASAI x POUSSY CAT DEL REY RAKASHI*) Prod et prop : Mmes BONDIER Annie / GARCIA Catherine

• CLASSE JEUNE FEMELLE •

757 FLY FINYA SOL DE ALEMANIA VDH : ? - id : 276098109033725 née le 09/08/2024 (*O BOBO SOL DE ALEMANIA x CE CELIA SOL DE ALEMANIA*) Prod : Mme RAEDEKER Anja, Prop : Mme FORT Evelyne

(C) **758 VIP FOR TAJ DEL REY RAKASHI** LOF : 014740 - id : 250268781561515 née le 30/09/2024 (*TAJ MAHAL DEL REY RAKASHI x T'ES UNIQUE DE LA TOUR DE SENLIS*) Prod et prop : Mmes BONDIER Annie / GARCIA Catherine

759 VONDINE DES NICHEES DE RIOPSE LOF : 014548 - id : 250268781379630 née le 01/10/2024 (*RIOPSE DES NICHEES DE RIOPSE x NEYBBLE STAR DES NICHEES DE RIOPSE*) Prod et prop : Mme DRANCOURT Evelyne

• CLASSE INTERMEDIAIRE FEMELLE •

760 VULCANIA DU DOMAINE DE BRIERE LOF : 014282/01487 - id : 250269611182122 née le 15/06/2024 (*OLIVER TWIST DU DOMAINE DE BRIERE x O'BELLISSIMA DU DOMAINE DE BRIERE*) Prod et prop : M. RIGAL Patrice

• CLASSE OUVERTE FEMELLE •

761 UNA-PEPITA-DE-ORO DE LA TOUR DE SENLIS LOF : 012920/01394 - id : 250269591441844 née le 10/04/2023 (*PETER PAN DEL REY RAKASHI x NAOMIE DE LA TOUR DE SENLIS*) Prod : Mme ROUQUETTE-TARDY Nadine, Prop : Mme ROUQUETTE Nadine

762 VERITAS DIXIT DEL REY RAKASHI LOF : 014076 - id : 250268781255060 née le 13/03/2024 (*SYLVEBARBE ENTSLEADER COEUR DE MASAI x SCARLETT O'HARA DEL REY RAKASHI*) Prod : Mme Mlle BONDIER Annie / GARCIA Catherine, Prop : Mme FORT Evelyne

763 VICTORIA SECRET DEL REY RAKASHI LOF : 013870/01493 - id : 250268781216359 née le 26/01/2024 (*KIRALYERDEI-BARSONY OLI x ROUGE BAISER DEL REY RAKASHI*) Prod et prop : Mmes BONDIER Annie / GARCIA Catherine

• CLASSE CHAMPION FEMELLE •

764 (CH) TASHA DU DOMAINE DE BRIERE LOF : 012036/01301 - id : 250269610324333 née le 02/04/2022 ((CH) *OLIVER TWIST DU DOMAINE DE BRIERE x MINERVA DU DOMAINE DE BRIERE*) Prod et prop : M. RIGAL Patrice

765 (CH) UMIELA POWER DEL REY RAKASHI LOF : 012803/01413 - id : 250268780656289 née le 22/02/2023 (*LUTINO DE LA TOUR DE SENLIS x SAORY MISS DEL REY RAKASHI*) Prod et prop : Mmes BONDIER Annie / GARCIA Catherine

BICHON A POIL FRISE **SPÉCIALE**

Juge : M. NODALLI Bruno

• CLASSE JEUNE MALE •

766 ROYAL CURAZ VERES BCU : 215-001918 - id : 112060000161403 né le 16/10/2024 (*ROYAL CURAZ DIEGO x DAIQUIRI FOR ROYAL CURAZ LUXURY FASHION*) Prod : Mme RADZIONAVA Marina , Prop : Mme HACHIN Véronique

767 VANGOGH WINNER TOP BELLISSIMO DE MACRE BLUES LOF : 055861 - id : 250269611150485 né le 04/08/2024 (*MINIBELLE TOP DOG GAME CHANGER x OXANA THE BELLISSIMA DE MACRE BLUES*) Prod : Mme M. EGER François / CREMA Christian, Prop : Mme ARAGON Nadine

• CLASSE OUVERTE MALE •

768 REGINA BICHON BEAUTY LOE : 2687959 - id : 992000003301782 né le 08/05/2023 (*REGINA BICHON TALK SHOW x OVERTOP CHINA OVERTOP LETS GET IT AT HIGH RIDGE*) Prod : Mme BELSTAD Régina, Prop : Mlle GIORGINI Jessica

769 TACO D'ALAIN POUR L'AUTRE LOF : 054080/03487 - id : 250269591114611 né le 28/09/2022 (*BRANDON DE CA LA QUIMETA x OPALINE DE LA VALLEE AUX PETITS CHIENS*) Prod : M. BÔULLE Alain, Prop : Mme COMAS Patricia

770 TOMMY SHELBY DES PERLES D'HOUELVIN LOF : 053810/03478 - id : 250268780384366 né le 27/10/2022 (JUST A GIGOLO DES PERLES D'HOUELVIN x MAJESTIC QUEEN DU DOMAINE DES PELUCHES BLANCHES) Prod : Mme HACHIN Véronique, Prop : Mme VANDERVANNET Audrey

• **CLASSE CHAMPION MALE** •

771 (CH) REGINA BICHON MY ROCK AND ROLL LOE : 2690633 - id : 992000003302525 né le 30/07/2023 (REGINA BICHON TALK SHOW x REGINA BICHON I NEED YOUR LOVE) Prod : Mme BELSTAD Regina-Rosalie, Prop : Mme ARAGON Nadine

• **CLASSE BABY FEMELLE** •

772 AGATHE REINE TOP DOG DE MACRE BLUES LOF : 056691 - id : 250269611415122 née le 18/05/2025 (MINIBELLE TOP DOG DREAM CATCHER x SISSI IMPERATRICE DE MACRE BLUES) Prod : Mme M. EGER Françoise / CREMA Christian, Prop : Mme EGER Françoise

• **CLASSE INTERMEDIAIRE FEMELLE** •

773 MINIBELLE TOP DOG MY SWEETLOVE COR : A 3316-24/215 - id : 642090003094051 née le 05/03/2024 (PEARL SHINE KISS OF THE DRAGON x WYOMAERS END OF THE RAINBOW) Prod : Mme COTE Iulia, Prop : Mme VANDERVANNET Audrey

• **CLASSE OUVERTE FEMELLE** •

774 UNJALIE DU ROYAUME DE BAGHEERA LOF : 054289/05447 - id : 250269100331971 née le 10/03/2023 (PLAYBOY DES PORTES DE HANAU x MYLHA DU ROYAUME DE BAGHEERA) Prod et prop : Mlle GIORGINI Jessica

775 VALENTINA TOP GIRL DE MACRE BLUES LOF : 055271 - id : 250269611055469 née le 15/02/2024 (MINIBELLE TOP DOG GAME CHANGER x SISSI IMPERATRICE DE MACRE BLUES) Prod : Mme M. EGER Françoise / CREMA Christian, Prop : Mme EGER Françoise

GRAND CANICHE Blanc

Juge : Mme LAURENT Annick

• **CLASSE OUVERTE FEMELLE** •

776 HERITAGE BLACK DIAMOND HEARTFELT ROSES (dite VAIANA) NHSB : 3327368 - id : 528140000927392 née le 03/02/2024 (AWESOME FAITH AND POWER x HERITAGE BLACK DIAMOND DARYA-I-NOOR) Prod : Mme LUTHART Lienke, Prop : Mme MARQUIE Nathalie

GRAND CANICHE Noir

Juge : Mme LAURENT Annick

• **CLASSE BABY MALE** •

777 APOLLON BLACK DU DOMAINE DU PARC LOF : 190382 - id : 250269592039023 né le 17/04/2025 (UNGAND WHITE DIT HERMES DU DOMAINE DU PARC x SIA STARLIGHT BLACK DU DOMAINE DU PARC) Prod : M. Mme TRENTENAERE Bruno / VIFFRY Muriel, Prop : Mme FAURE Mylène

• **NE CONCOURANT PAS MALE** •

778 (CH) EDIVETTE SUPERMASSIVE BLACK HOLE LOE : 2627523 - id : 985113006168065 né le 20/03/2022 (SMART CONNEXION NON STOP x EDIVETTE MY LIFE) Prod : Mme PENA FOJ Ruth, Prop : Mme VIFFRY Muriel

• **CLASSE JEUNE FEMELLE** •

779 VALENSOLE LILA DU DOMAINE DU PARC LOF : 189059 - id : 250269591916838 née le 09/09/2024 (EDIVETTE SUPERMASSIVE BLACK HOLE x OPRAH BLACK DU DOMAINE DU PARC) Prod : M. Mme TRENTENAERE Bruno / VIFFRY Muriel, Prop : Mme VIFFRY Muriel

• **CLASSE OUVERTE FEMELLE** •

780 SIA STARLIGHT BLACK DU DOMAINE DU PARC LOF : 184320/23332 - id : 250269590367335 née le 10/04/2021 (PIEDMONT EDIVETTE DON'T SPEAK x OPRAH BLACK DU DOMAINE DU PARC) Prod : M. Mme TRENTENAERE Bruno / VIFFRY Muriel, Prop : Mlle AMBLARD Amandine

781 TINA BLACK DU DOMAINE DU PARC LOF : 185928/23372 - id : 250269591035306 née le 09/05/2022 (NORD FOREST DARE TO DREAM BIG x OPRAH BLACK DU DOMAINE DU PARC) Prod : M. Mme TRENTENAERE Bruno / VIFFRY Muriel, Prop : Mme BRACONNIER Agnès

GRAND CANICHE Fauve

Juge : Mme LAURENT Annick

• **CLASSE OUVERTE MALE** •

782 VITALIS DES NAIADES DU PAYS DES CIGALOUS LOF : 188512/16940 - id : 250269611032907 né le 23/05/2024 (O'NEIL DES NAIADES DU PAYS DES CIGALOUS x SUNRED) Prod : Mme M. PAVIOT Mylène et Stéphane, Prop : Mme FIANDINO Marion

• CLASSE JEUNE FEMELLE •

783 VENUS DES NAIADES DU PAYS DES CIGALOUS LOF : 188510/00176 - id : 250269611032893 née le 23/05/2024 (*O'NEIL DES NAIADES DU PAYS DES CIGALOUS x SUNRED*) Prod : Mme M. PAVIOT Mylène et Stéphane, Prop : Mme PAVIOT Mylène

CANICHE MOYEN Blanc

Juge : Mme LAURENT Annick

• CLASSE INTERMEDIAIRE MALE •

784 CALLIMACO LOI : ROI/24/89771 - id : 380260102837116 né le 28/04/2024 (*MAEZHI PARTY ON x KUDOS PURSE FIRST*) Prod : M. CELLAMARE Giuseppe-Biagio, Prop : Mme QUINTANA Michèle

CANICHE MOYEN Marron

Juge : Mme LAURENT Annick

• CLASSE JEUNE FEMELLE •

785 LE ROYAUME DE LOZ'AYRE VELVET BEAUTY BROWN LOF : 188807 - id : 250269101268743 née le 09/08/2024 (*LOVED CHOCOLATES DAGOBERT DUCK x TINKY-WINKY DU VOILE D'ARGENT*) Prod et prop : Mme PARAYRE Emilie

CANICHE MOYEN Noir

Juge : Mme LAURENT Annick

• CLASSE OUVERTE FEMELLE •

786 FARALAES ALEGRIA DE MACARENA LOE : 2656381 - id : 99200001071283 née le 04/09/2022 ((*CH*) *MAGIC SHAMROCK LOVE OF MY LIVE x (CH) FARALAES LA NEGRA FLOR*) Prod : Mme AMADOR GUERRERO Maria-José, Prop : Mme RISTEA Andra-Genoveva

CANICHE MOYEN Fauve

Juge : Mme LAURENT Annick

• CLASSE CHAMPION MALE •

787 (CH) SHERRY GOLDEN BOY DU ROYAUME DE MA GALATEE LOE : 2637078 - id : 250269590663918 né le 24/11/2021 (*ZLATO MACKENNY ARAMIS x LOOK LIKE GOL*) Prod : Mme TORDU Géraldine, Prop : M. CENIZO GARCIA Alejandro

• CLASSE OUVERTE FEMELLE •

788 TIXOBAMBIXO'S ASTRID OF MER-SPEED LOF : 188633/23610 - id : 578097809348142 née le 29/05/2023 (*HAPPY LIFE SPEEDY GONZALES x TIXOBAMBIXO'S MERINA OF CASA_NIRI2*) Prod : Mme HELSETH Eva-Annie, Prop : Mme ANSART Véronique-Anne

CANICHE NAIN Blanc

Juge : Mme LAURENT Annick

• CLASSE PUPPY MALE •

789 PARADISE OF COLORS VICTORY FLAME LOE : EN COURS - id : 978101085177375 né le 12/04/2025 (*PARADISE OF COLORS THE WHITE GHOST x NICE & OUTGOING FCI TW DIANA*) Prod : M. GUAL CALVO Guillermo, Prop : Mme ALVAREZ VILCHES Ana

CANICHE NAIN Marron

Juge : Mme LAURENT Annick

• CLASSE PUPPY FEMELLE •

790 ARIELLE DU VOILE D'ARGENT LOF : 189948 - id : 250268781583108 née le 16/03/2025 (*LOVED CHOCOLATES DAGOBERT DUCK x SHONA DU VOILE D'ARGENT*) Prod : M. PARAYRE Thierry, Prop : Mme DORY Lucie

• CLASSE JEUNE FEMELLE •

791 LE ROYAUME DE LOZ'AYRE VERY PRETTY BROWN LOF : 188808 - id : 250269101268734 née le 09/08/2024 (*LOVED CHOCOLATES DAGOBERT DUCK x TINKY-WINKY DU VOILE D'ARGENT*) Prod et prop : Mme PARAYRE Emilie

CANICHE NAIN Noir

Juge : Mme LAURENT Annick

• CLASSE PUPPY MALE •

792 ARKAN RAINBOW COLOURS ROYAUME DES TRESORS LOF : 189947 - id : 250268781530174 né le 08/03/2025 (*M AND C SIGNATURE URAN BLACK DREAM x TAYLA DU DOMAINE DE LA VALLEE HEUREUSE*) Prod et prop : Mme VIADER KELLY Eugénia

• CLASSE INTERMEDIAIRE MALE •

793 M AND C SIGNATURE URAN BLACK DREAM LOF : 187901/16884 - id : 250268780878878 né le 20/11/2023 (AVANTAGE POUR QUIK STEP x NAOMI CAMPBELL DES CERBOIS DE LA CHENEVEYRE) Prod : MM. FEUILLET Mathieu / CHERELUS Christian, Prop : Mme VIADER KELLY Eugénia

• CLASSE OUVERTE MALE •

794 MYST RIVEN BERLIN LOE : RRC0191314 - id : 941000026532980 né le 09/05/2022 (SWEET DREAMS OF ITXHEL BLESSED x MYST RIVEN BOHEMIAN RHAPSODY) Prod : Mme FALBO Romina, Prop : Mme ALVAREZ VILCHES Ana

CANICHE NAIN Gris

Juge : Mme LAURENT Annick

• CLASSE VETERAN MALE •

795 (CH) MISTRAL DES PERLES GRISES DE PROVENCE LOF : 178209/16179 - id : 250268501096796 né le 20/09/2016 (SILVER JOKER SANDOKAN x FRENCH CANCAN DES PETITS PAGES DE VENUS) Prod : Mme BONE Anne-Marie, Prop : Mme FIANDINO Marion

• CLASSE INTERMEDIAIRE FEMELLE •

796 VIP LOVE GLOW THE BEAUTIFUL GREY OF MARYSA LOF : 188693/00194 - id : 250268781437875 née le 03/07/2024 (SHIVA PAWS TNT x PEPITE SILVER THE BEAUTIFUL GREY OF MARYSA) Prod : Mme MOINE Marie, Prop : Mme DARNES Régine

CANICHE NAIN Fauve

Juge : Mme LAURENT Annick

• CLASSE JEUNE MALE •

797 VERY IRRESISTIBLE VILFRID LOF : 189313 - id : 250269611007865 né le 28/12/2024 (VERY IRRESISTIBLE NIJKA x VERY IRRESISTIBLE ON LYNNE) Prod : Mme ANSART Véronique, Prop : Mme ANSART Véronique-Anne

• CLASSE OUVERTE FEMELLE •

798 VENUS-DE-MILO DEL REY RAKASHI LOF : 188412/00205 - id : 250268781255064 née le 16/03/2024 (S'TEBANN MYSMAC DU DOMAINE DE LA VALLEE HEUREUSE x SALOME DU MOULIN DE LA TERRASSE) Prod et prop : Mmes BONDIER Annie / GARCIA Catherine

• CLASSE CHAMPION FEMELLE •

799 (CH) VENUS DU PETIT LORD LOF : 188254/23689 - id : 250269610923116 née le 17/01/2024 (SUNSHINE DU PETIT LORD x REMEMBER DU DOMAINE DES ANGES DORES) Prod : Mme SCHULTZ Danièle, Prop : Mlle ROMERO Marie-Hélène

CANICHE TOY Marron

Juge : Mme LAURENT Annick

• CLASSE OUVERTE MALE •

800 M AND C SIGNATURE UN POINT C'EST TOI LOF : 187902/16899 - id : 250268780878992 né le 20/11/2023 (AVANTAGE POUR QUIK STEP x NAOMI CAMPBELL DES CERBOIS DE LA CHENEVEYRE) Prod : MM FEUILLET Mathieu / CHERELUS Christian, Prop : Mmes BONDIER Annie / GARCIA Catherine

CANICHE TOY Gris

Juge : Mme LAURENT Annick

• CLASSE CHAMPION MALE •

801 (CH) TOM POUCE DU CALIFE DES NUITS GRISES LOF : 185538/16693 - id : 250269590762414 né le 13/03/2022 (MAGICSTAR MARTIN x MADEMOISELLE MANON DU CALIFE DES NUITS GRISES) Prod et prop : Mme DARNES Régine

CANICHE TOY Fauve

Juge : Mme LAURENT Annick

• CLASSE JEUNE MALE •

802 GENTLY BORN TVULKAN RED FIRE RKF : 7092938 - id : 900113000951103 né le 30/08/2024 (SALOMON DI CAPRI x AMBER DI CAPRI) Prod : Mmes VLASOVA A.V /TRIFIMOVA E.P., Prop : Mme VIADER KELLY Eugénia

• CLASSE CHAMPION FEMELLE •

803 (CH) ISLAND OF LOTUSES ERLINA LOF : 188660/23617 - id : 643100001419845 née le 04/07/2023 (THIAGO DI CAPRI x ISLAND OF LOTUSES KASSANDRA) Prod : Mme KOSYAN A.A., Prop : Mme VIADER KELLY Eugénia

GRIFTON BRUXELLOIS

Juge : Mme LAURENT Annick

• CLASSE OUVERTE MALE •

804 LOS CHATOS DEL NORTE DON'T STOP ME NOW LOE : 2375296 - id : 941000021733242 né le 14/06/2017 (LOS CHATOS DE NORTE NOTHING COMPARES TO YOU x UNION GRIF KNOCK ON WOOD FOR KHAFKA) Prod : M. Mme SANTIAGO PIER Jose Luis et Mercedes, Prop : Mme MARCHWACKI Brigitte

• CLASSE JEUNE FEMELLE •

805 STAR GRIFF VANILLA SKY UKU : 0643230 - id : 990000011618715 née le 25/09/2024 (MONKEYLIKE KWI COLODA x (CH) STAR GRIFF SANGRIA NIGHT) Prod : Mme ZADOYNOVA Oksana, Prop : Mme MARCHWACKI Brigitte

• CLASSE INTERMEDIAIRE FEMELLE •

806 HIPSTER XL PERSONALITY FOR XS BODY (dite Blake) LOSH : 1390808 - id : 967000010626483 née le 11/04/2024 (HIPSTER UNAPPROACHABLE x HIPSTER UNE FILLE A PAPA) Prod : Mme ALCANTARA Julie, Prop : Mme PIAULT Elodie

PETIT BRABANCON

Juge : Mme LAURENT Annick

• CLASSE OUVERTE MALE •

807 URFY COB DE SABRES LOF : 004584/00486 - id : 250269101148675 né le 10/05/2023 ((CH) GAVERLINE VIKTOR x S'TEMPETE COB DE SABRES) Prod et prop : Mme MARCHWACKI Brigitte

• CLASSE CHAMPION MALE •

808 (CH) GAVERLINE VIKTOR UKU : 0560119 - id : 900215004022763 né le 18/03/2022 (URAGAN GENSTAT x (CH) GAVERLINE TASHA) Prod : Mme VERNIK Galina, Prop : Mme MARCHWACKI Brigitte

• CLASSE JEUNE FEMELLE •

809 VYOLETTE COB DE SABRES LOF : 004752 - id : 250269101264923 née le 10/08/2024 ((CH) URFY COB DE SABRES x TABATHA COB DE SABRES) Prod et prop : Mme MARCHWACKI Brigitte

• CLASSE OUVERTE FEMELLE •

810 TIANA TRESOR DU DOMAINE DES COTIERES LOF : 004295/00789 - id : 250269610300353 née le 19/04/2022 (IMGOSBULL BON JOVI x MYRTILLE DU DOMAINE DES COTIERES) Prod : M. Mme GUSTIN Jean-Pierre et Patricia, Prop : Mme BELTRAN Françoise

811 UDYNE COB DE SABRES LOF : 004660/00825 - id : 250269101015277 née le 13/12/2023 ((CH) GAVERLINE VIKTOR x RAYVE-NOIR COB DE SABRES) Prod et prop : Mme MARCHWACKI Brigitte

• NE CONCOURANT PAS FEMELLE •

812 NELL DU DOMAINE DES COTIERES LOF : 002942/00644 - id : 250269802743047 née le 06/04/2017 (GIMINY CRICKET DU CLAN DES PETITS GREMLIN'S x HONEY OF HONEY'S BULLS) Prod : M. Mme GUSTIN Jean-Pierre et Patricia, Prop : Mme BELTRAN Françoise

CHIEN CHINOIS A CRETE Variété nue

(CHINESE CRESTED DOG)

Juge : Mme DESSERNE Sylvie

• CLASSE BABY MALE •

813 ARVIN J M'S VAGAB LOF : 009008 - id : 250269611587036 né le 21/05/2025 (OV'ACTION DES SENTEURS DE PROVENCE x URSULA J M'S VAGAB) Prod : Mme CLEENEWERCK Brigitte, Prop : Mme MALABREDA Stéphanie

• CLASSE VETERAN FEMELLE •

814 LONELY FARMER LOLLIPOP DES ZEPHYRS DE L'OLYMPHE LOF : 006313/01401 - id : 250268731402110 née le 21/09/2015 (HIGH HOPE DU PAVE DE VARENNES x HOLLY DOLLY DU COEUR DES TENEBRES) Prod : Mme M. HEBERT Sylvie et Pierre, Prop : Mme CLEENEWERCK Brigitte

LHASSA APSO SPÉCIALE

Juge : M. OLIVEIRA Rui

• CLASSE OUVERTE MALE •

815 U'TSEWANG PASANG DE KANG KHARKA LOF : 043393/04314 - id : 250269590872207 né le 03/02/2023 (STRANGER THINGS DELL'ALBERICO x O'DARLING DU CHEMIN DES TROIS JOYAUX) Prod : Mme CHANUT Chantal, Prop : Mme ROCHAS Danièle

• CLASSE INTERMEDIAIRE FEMELLE •

816 VERYIMPORTANTPERSON MO TENPA DE KOEMPFFER LOF : 044143/06427 - id : 250269591856513 née le 25/05/2024 (*TENPA MA PHIL DE KOEMPFFER x LIZA DE KOEMPFFER*) Prod : MM. Mme PINDEL Laurent, François et Hélène, Prop : Mme CHANUT Chantal

• CLASSE OUVERTE FEMELLE •

817 RUBY DE KANG KHARKA LOF : 041506/06321 - id : 250269590135323 née le 01/04/2020 (*LIHOANG DE KOEMPFFER x MISS YOU DES PRECIEUX DU CHEIRON*) Prod : Mme CHANUT Chantal, Prop : Mme DAGUE HUGO Isabelle

• NE CONCOURANT PAS FEMELLE •

818 (CH) O'DARLING DU CHEMIN DES TROIS JOYAUX LOF : 040293/06130 - id : 250268600157635 née le 14/03/2018 (*LIHOANG DE KOEMPFFER x OTHANGI'S MANDI-CHU*) Prod : Mme ALAVOINE Véronique, Prop : Mme CHANUT Chantal

SHIH TZU SPÉCIALE

Juge : M. OLIVEIRA Rui

• CLASSE BABY MALE •

819 AMADEUS OF LEGENDARY TIBETAN (dit Mozart) LOF : 103664 - id : 250269592004533 né le 28/05/2025 (*SUNSHINE DU LAC DE CUPIDON x BETTY BOOP Z KOJCA COLI*) Prod : Mme M. YOK Sandrine et Yanirath, Prop : M. YOK Yanirath

820 APACHE DES PRINCESSES DE L'ORB LOF : 103479 - id : 250268781810575 né le 11/05/2025 (*PERFECT DU DOMAINE DES JOYAUX TIBETAINS x PEPPER DES PRINCESSES DE L'ORB*) Prod et prop : Mme JACQUET Virginie

• CLASSE PUPPY MALE •

821 A LITTLE BOY DES MATINS DU PECH LOF : 102818 - id : 250269591964763 né le 18/01/2025 (*NAM KHA DES MATINS DU PECH x MANDARIN GARDEN'S SAMDUP DAWA*) Prod et prop : Mme HARMAND-BADEUIL Catherine

822 AMARETTO AD ACTE (dit Jacob) PKR : IX-107777 - id : 616093902996120 né le 25/03/2025 (*(CH) LEGOLAS Z KOJCA COLI AD ACTE x (CH) FARISSA AD ACTE*) Prod : Mme STRZYZEWSKA Bogumila, Prop : M. YOK Yanirath

• CLASSE JEUNE MALE •

823 FANTASTIC EMOTION DI CASA CORSINI LOI : Roi25 /23240 - id : 380260160774030 né le 24/11/2024 (*CASANOVA DI CASA CORSINI x DIAMAND SPARKLE DI CASA CORSINI*) Prod : Mme CORSINI Rossana, Prop : Mmes MARION Sophie / DI FRANCESCO Sabine

• CLASSE INTERMEDIAIRE MALE •

824 VALENTIN DE HILLSBURY LOF : 100905/09127 - id : 250269610982359 né le 14/02/2024 (*(CH) TEENANGEL TROUBLE MAKER x TELULAH SHIREEN EL SHAM*) Prod : Mme DI FRANCESCO Sabine, Prop : Mmes MARION Sophie / DI FRANCESCO Sabine

825 VIENS JE T EMMENE DE LA BARONNERIE DES CUIILLERDIER LOF : 101039/09084 - id : 250269591044399 né le 01/01/2024 (*READY PLAY AGAIN DES JOYAUX DU MAS ENCHANTE x SALOME DE LA BARONNERIE DES CUIILLERDIER*) Prod : Mme M. CUIILLERDIER Marie-France et Frédéric, Prop : Mme CABOCHE Katia

• CLASSE OUVERTE MALE •

826 ULYANO FOR YOU DE MORGANAN'DHO LOF : 099368/09050 - id : 250269591510595 né le 25/06/2023 (*L'ORIENT-INSTANT-DYNASTIQUE DE MORGANAN'DHO x RUNWAY YOU BE ANGELO DE MORGANAN'DHO*) Prod : M. IRIART Pascal, Prop : Mme ROBERT Micheline

827 UNIVERS MISTER DE FU XING (dit Mike) LOF : 099009/09051 - id : 250268600387205 né le 09/07/2023 (*SAN-GOU-KU DE FU XING x REN SHU DE FU XING*) Prod : Mmes JAFFARD Valérie / JOLY Sonia, Prop : Mme CUZIOLO Patricia

• CLASSE CHAMPION MALE •

828 (CH) UPSTANDING OVATION DE HILLSBURY LOF : 099423/09036 - id : 250269610792147 né le 01/07/2023 (*(CH) TEENANGEL TROUBLE MAKER x (CH) TEENANGEL LOOK AND LIKE*) Prod : Mme DI FRANCESCO Sabine, Prop : Mmes MARION Sophie / DI FRANCESCO Sabine

• CLASSE VETERAN MALE •

829 NAM KHA DES MATINS DU PECH LOF : 077268/07898 - id : 250269802696175 né le 13/02/2017 (*HOLARAFAMAMOS D'OYA SHIVO x GABI*) Prod et prop : Mme HARMAND-BADEUIL Catherine

• CLASSE BABY FEMELLE •

830 ANGEL OF LEGENDARY TIBETAN LOF : 103660 - id : 250269592004653 née le 25/05/2025 (*SUNSHINE DU LAC DE CUPIDON x ULTRA PAEONIA OF LEGENDARY TIBETAN*) Prod : Mme M. YOK Sandrine et Yanirath, Prop : M. YOK Yanirath

831 ARYA STARK DES PRINCESSES DE L'ORB LOF : 103478 - id : 250268781810478 née le 11/05/2025 (*PERFECT DU DOMAINE DES JOYAUX TIBETAINS x PEPPER DES PRINCESSES DE L'ORB*) Prod et prop : Mme JACQUET Virginie

• **CLASSE PUPPY FEMELLE** •

832 VANESSA ASSARMANDI PKR : ? - id : 616099120115708 née le 16/01/2025 (*AZZARO ARSSAMANDI x MIRABELKA ARSSAMANDI*) Prod : Mme SAMECKA Edyta , Prop : Mme COUSINAT Murielle

• **CLASSE JEUNE FEMELLE** •

833 VALENTINA DE HILLSBURY LOF : 101763 - id : 250269611149793 née le 19/07/2024 (*TEENANGEL SHOW MUST GO ON x PIXIE DUST MADE IN ALBIZZIA*) Prod : Mme DI FRANCESCO Sabine, Prop : Mme SOSPEDRA-SANCHEZ Myriam

834 VICTORIA'S SECRET DE HILLSBURY LOF : 101275/14097 - id : 250269611067316 née le 19/04/2024 (*TOM TERRIFIC SHIREEN EL SHAM DES TRESORS DE TANHANKARA x TEENANGEL SHIREEN EL SHAM SAMANTHA FOX*) Prod : Mme DI FRANCESCO Sabine, Prop : Mmes MARION Sophie / DI FRANCESCO Sabine

• **CLASSE INTERMEDIAIRE FEMELLE** •

835 UGUETTE DE HILLSBURY LOF : 100477/13973 - id : 250269610890828 née le 29/10/2023 (*TEENANGEL TAKE A LOOK x TEENANGEL SEASON*) Prod : Mme DI FRANCESCO Sabine, Prop : Mme LECLERCQ Carine

836 VIVA LA PEPA DE HILLSBURY LOF : 101274/14082 - id : 250269611067322 née le 19/04/2024 (*TOM TERRIFIC SHIREEN EL SHAM DES TRESORS DE TANHANKARA x TEENANGEL SHIREEN EL SHAM SAMANTHA FOX*) Prod : Mme DI FRANCESCO Sabine, Prop : Mmes MARION Sophie / DI FRANCESCO Sabine

837 V'QUEEN OF LEGENDARY TIBETAN (dite Queen) LOF : 101203/14087 - id : 250269591531997 née le 12/05/2024 (*(CH) SUNSHINE DU LAC DE CUPIDON x BETTY BOOP Z KOJICA COLI*) Prod : Mme M. YOK Sandrine et Yanirath, Prop : M. YOK Yanirath

• **CLASSE OUVERTE FEMELLE** •

838 MANDARIN GARDEN'S SAMDUP DAWA LOF : 093602/13581 - id : 250269100290673 née le 29/10/2021 (*LASHALIMAR FIRE STORM x MANDARIN GARDEN'S ORIENTAL OPALINE*) Prod : Mme EGNER-HEINTZ Elisabeth, Prop : Mme HARMAND-BADEUIL Catherine

839 PINKIE LOVE DES JOYAUX DU MAS ENCHANTE LOF : 086633/12743 - id : 250268600226669 née le 29/11/2019 (*NIMLOTH OF AI HUONG LAN'S DREAMS x JUST I LOVE YOU DES JOYAUX DU MAS ENCHANTE*) Prod : Mme FERRIER Sabine, Prop : M. Mme JEULLAIN Rémi / ROCCHIA Sylvie

840 UIOLETTE DES PRINCESSES DE L'ORB LOF : 097737/13811 - id : 250268780682530 née le 30/01/2023 (*MAXI DE KAGYU LING x RHEA DES PRINCESSES DE L'ORB*) Prod et prop : Mme JACQUET Virginie

• **NE CONCOURANT PAS FEMELLE** •

841 GABI LOF : 057927/09857 - id : 250269500414246 née le 05/03/2011 (*ELIOT DES PTITS BOUTS DE CHIENS x BIANCA DES PTITS BOUTS DE CHIENS*) Prod : Mme DELMART Sylvie, Prop : Mme HARMAND-BADEUIL Catherine

842 JAMYANG DES MATINS DU PECH LOF : 070207/11006 - id : 250269802510275 née le 15/11/2014 (*GOLDEN BOY DU VAL DE NIANING x GABI*) Prod : Mme HARMAND BADEUIL Catherine, Prop : Mme HARMAND-BADEUIL Catherine

EPAGNEUL TIBETAIN SPÉCIALE

Juge : M. OLIVEIRA Rui

• **CLASSE PUPPY MALE** •

843 AKIO DU BERCEAU D'ELLORA LOF : 014247 - id : 250268781749273 né le 20/02/2025 (*UHTRED D'ELOCERA PARCK x ULHANE DES LUEURS D'ANTARES*) Prod : Mme SUCHON Marie-Claude, Prop : Mme MONGRENIER Virginie

844 ANOKI D'ELOCERA PARCK LOF : 014227 - id : 250268781722317 né le 11/02/2025 (*UANG SAN SULLIVAN DE LA VALLEE DU KYL x LOBSANG PARTY ALL NIGHT*) Prod : Mme LEBRETON Frédérique, Prop : Mme SUCHON Marie-Claude

845 ASKO DE DAME NATURE LOF : 014299 - id : 250269611379175 né le 06/04/2025 (*OSLO DES TERRES DE BOURGUENAILLES x ROSSOLIS DE DAME NATURE*) Prod : Mme FLORECK BEGUINOT Caroline, Prop : Mlle GUICHARD Lorraine

• **CLASSE JEUNE MALE** •

846 KIIRAMANNA BACK TO BLACK (dit Koda) SF : F110659/25 - id : 981098108988241 né le 02/11/2024 (*KIIRAMANNA Q-TAMO x CHERMAIN'S EXCELLENT EVELYN*) Prod : Mme UIMONEN Merja, Prop : Mme HENRY Isabelle

847 VIZIR D'ELOCERA PARCK LOF : 013982 - id : 250268781189817 né le 15/06/2024 (*PEPITO MI CORAZON DE LA VALOUBIERE x LOBSANG PARTY ALL NIGHT*) Prod : Mme LEBRETON Frédérique, Prop : Mme MONTIEL Géraldine

• CLASSE OUVERTE MALE •

848 URBAN LOF : 013723/01672 - id : 250269591720986 né le 18/09/2023 (*SHERLOCK DE L'HABA SIMKHYI x U'LILY DE LA VALLEE DU KYL*) Prod : Mme PICARD ROMAN Agnes, Prop : Mme BALULA Céline

• CLASSE BABY FEMELLE •

849 ALOHA DE L'HABA SIMKHYI LOF : 014276 - id : 250269101354797 née le 13/04/2025 (*URBAN x THALIE DU JARDIN D'HOLLY*) Prod et prop : Mme HENRY Isabelle

850 AMALA DU JARDIN D'HOLLY LOF : 014295 - id : 250268781863218 née le 10/05/2025 (*BLUE MOON SECRETS' TAIKO x NOLIE VALLEY DOGS DREAMING*) Prod : M. MARCO Magali et Eric, Prop : Mme MONGRENIER Virginie

• CLASSE OUVERTE FEMELLE •

851 THALIE DU JARDIN D'HOLLY LOF : 013165/02237 - id : 250269100337295 née le 20/08/2022 (*NAMKHA DU DOMAINE DES CHUNG DALZA x NOLIE VALLEY DOGS DREAMING*) Prod : Mme M. MARCO Magali et Eric, Prop : Mme HENRY Isabelle

852 UMA DE L'HABA SIMKHYI LOF : 013695/02292 - id : 250269101137854 née le 26/08/2023 (*JOEY DES HAUTS FLAMBOYANTS x PERET PA-EN-RENOUETET OF WEST MYSTERY*) Prod et prop : Mme HENRY Isabelle

853 UTAH U GET MY HEART LOF : 013447/02258 - id : 250268780685535 née le 01/02/2023 (*NEPTUNE VALLEY DOGS DREAMING x MINA VALLEY DOGS DREAMING*) Prod : Mme NETO Annabelle, Prop : Mme BALULA Céline

• NE CONCOURANT PAS FEMELLE •

854 ULHANE DES LUEURS D'ANTARES LOF : 013443/02260 - id : 250269591314508 née le 03/02/2023 (*FIDELIS KORDE VISIBLE FAVORITE x NAOMI DU DOMAINE DE LAVILLETTE*) Prod : M. Mme SAINT CYR Frédéric et Marie, Prop : Mme SUCHON Marie-Claude

TERRIER DU TIBET **SPÉCIALE**

Juge : M. OLIVEIRA Rui

• CLASSE OUVERTE FEMELLE •

855 SEHALIAH GINGER DOLL LOE : 2657446 - id : 191100002200184 née le 20/08/2022 (*DRAKZING'S DESIGNER x SEHALIAH ALL YOU NEED IS DANCE*) Prod : M. RUKAVINA Tea, Prop : M. RIEROLA Ivan

856 WANGMO LHAMO KHUMBU FROM HEAVEN'S EARTH LOSH : 01369110 - id : 967000010590679 née le 17/04/2023 (*PAGPA KATOSHA BEN VON NAMA-SHU x RINCHEN LHAMO GHADEN KHYI*) Prod : Mlle VAN BEETHOVEN Anne, Prop : Mme CHANUT Chantal

CHIHUAHUA à Poil Court

(CHIHUAHUENO)

Juge : M. ESCOFFIER Jean-Louis

• CLASSE BABY MALE •

857 A WOODY BOBY DES GENTILS COQUELICOTS LOF : 108925 - id : 250269611305527 né le 25/04/2025 (*UTHER PENDRAGON DE L'ARBRE DES BATAILLES x VOXEL UX T JOLIE JOLIE*) Prod et prop : Mme MARCHAL Catherine

• CLASSE BABY FEMELLE •

858 A WYWY CHERIE DES GENTILS COQUELICOTS LOF : 108949 - id : 250269611305526 née le 03/05/2025 (*UTHER PENDRAGON DE L'ARBRE DES BATAILLES x VOXEL UX ROBIN QUEEN*) Prod et prop : Mme MARCHAL Catherine

• CLASSE JEUNE FEMELLE •

859 MODO DI VITA AGLAIYA UKU : 0627035 - id : 990000010086893 née le 20/04/2024 (*EDENAS KIDS ROYAL SNOW x MODO DI VITA MIO ANGELO E DEVILO*) Prod : Mme SHABELNIKOVA Tetiana, Prop : Mme COMBET Peggy

860 VALHALLA DE LA VALLEE DES AYMARAS LOF : 107359 - id : 250269101320984 née le 14/09/2024 (*JET SET'S BLUE STAR ULTIM COMBAT x SCARLETT DE LA VALLEE DES AYMARAS*) Prod : Mmes GROSSET Valerie et Mégane, Prop : Mme MAKAREWICZ Muriel

861 VENEZIA DE LA PLAINE D'ILLIBERIS LOF : 106059 - id : 250269591860002 née le 22/05/2024 (*RLEY B KING DU DOMAINE DU NEOULOUS x SEOLYA'S DES CA BEAUX ET CHICS*) Prod : M. Mme AUSSEIL André/AUSSEIL-MORCANT Séverine, Prop : Mme MORCANT-AUSSEIL Séverine

• CLASSE OUVERTE FEMELLE •

862 ULYANA DES PETITS FLAMBOYANTS LOF : 101996/19708 - id : 250269591326892 née le 11/03/2023 (*RIO DU DOMAINE SAN SEBASTIAN x ROSA NERA DES MILLE ET UNE PATTE*) Prod et prop : Mme COMBET Peggy

CHIHUAHUA à Poil Long

(*CHIHUAHUENO*)

Juge : M. ESCOFFIER Jean-Louis

• CLASSE BABY MALE •

863 ALIBABA DE L'EMPIRE DE GANESH LOF : 108858 - id : 250268781809369 né le 24/05/2025 (*DONAMI SOLEIL SOLEIL x CHIRUITA ROSAMUNDA-PL*) Prod et prop : M. ROBIN Adrien

• CLASSE PUPPY MALE •

864 ADARIO DE LA PLAINE D'ILLIBERIS LOF : 108531 - id : 250269611500962 né le 30/03/2025 (*SIROCCO USS DE LA PLAINE D'ILLIBERIS x MISTY MEADOW'S MAD WOMAN-PL*) Prod : Mme MORCANT Séverine, Prop : Mme MORCANT-AUSSEIL Séverine

• CLASSE CHAMPION MALE •

865 (CH) QUICK CHIHO MAFIA UKU : 0589954 - id : 900215001948192 né le 18/02/2023 (*EDENAS KIDS ROYAL SNOW x IVY CHIHO MAFIA*) Prod : Mme VLASOVA Yulia, Prop : Mme BADAQIAN Vanessa

• CLASSE BABY FEMELLE •

866 ALL STAR BLACK MOON DE LA PLAINE D'ILLIBERIS LOF : 109037 - id : 250269611493836 née le 02/06/2025 (*(CH) RLEY B KING DU DOMAINE DU NEOULOUS x DONNA CIRCE-PL DI CASA DOLCECHIHUAHUA*) Prod : Mme MORCANT Séverine, Prop : Mme MORCANT-AUSSEIL Séverine

• CLASSE PUPPY FEMELLE •

867 ADELA DE LA PLAINE D'ILLIBERIS LOF : 108530 - id : 250269611501002 née le 30/03/2025 (*SIROCCO USS DE LA PLAINE D'ILLIBERIS x MISTY MEADOW'S MAD WOMAN-PL*) Prod : Mme MORCANT Séverine, Prop : Mme MORCANT-AUSSEIL Séverine

868 ALICIA GIRL ON FIRE OF BLUE MOON'S DIAMOND LOF : 108119 - id : 250269591385265 née le 08/02/2025 (*ROMEO DES PETITES PERLES ENCHANTEES x IRIS MAGIC FLOWER MELISSA*) Prod et prop : Mme ZERBONE Céline

869 LOOKUM MISTINGUETT-PL LOI : ROI 25/39116 - id : 380260059053878 née le 10/02/2025 (*LOOKUM MEWTWO-PC x LOOKUM WHERE IS MY MIND*) Prod : Mme SIEHAN Alona, Prop : Mme LEVRON Marie-Yasmine

• CLASSE CHAMPION FEMELLE •

870 (CH) THE ONLY ONE'S DOLL DU COEUR DE MANAVI LOF : 097232/18978 - id : 250268780206223 née le 14/01/2022 (*THE ONLY ONE-PL x MUFFIN DU PARADIS DES P'TITS CRACKS*) Prod : Mme PERALTA DOS ANJOS Nadège, Prop : Mme MORCANT-AUSSEIL Séverine

CAVALIER KING CHARLES SPANIEL Blenheim SPÉCIALE

Juge : M. NODALI Bruno

• CLASSE BABY MALE •

871 DIOLA'S REDHEART WILLIAM LOI : 25/92424 - id : 380260102928236 né le 24/04/2025 (*TRISTAN AT DIOLA'S REDHEART x DIOLA'S REDHEART JASMINE*) Prod : Mme GRASSI Daniela, Prop : Mme ROY Patricia

• CLASSE INTERMEDIAIRE MALE •

872 VAGABOND DU DOMAINE DE LA FLEUR DE LYS LOF : 189264 - id : 250269591735409 né le 10/02/2024 (*TREMENDOUS OF AN EXCELLENT CHOICE x SHIVA DU DOMAINE DE LA FLEUR DE LYS*) Prod : Mmes LE CORRE Lucette et Angélique, Prop : Mme LE CORRE Angélique

• CLASSE CHAMPION MALE •

873 (CH) RACING LOF : 161229/16906 - id : 250269608162066 né le 08/01/2020 (*JUST LIKE HEAVEN DES CAVALIERS DE CORENCE x MISS HAWAII*) Prod : M. LEPRINCE Florian, Prop : Mme GIROUD SUISSE Annick

• CLASSE JEUNE FEMELLE •

874 VICHELLE DE LA GEODE LOF : 195712 - id : 250268781380219 née le 02/12/2024 (*UN AMOUR DE LA GEODE x SATEEN DE LA GEODE*) Prod : M. MADEC Roger, Prop : SARL LA TRIBU DE DANA

875 VICTORIA DES BERGERS DE LA TRIBU DE DANA LOF : 191331/30355 - id : 250269591397106 née le 27/06/2024 (*POPEYE DES CAVALIERS DE SAINT CLOU x THE FIRST LADY DES BERGERS DE LA TRIBU DE DANA*) Prod : M. LOIZZO Laurent, Prop : SARL LA TRIBU DE DANA

• CLASSE INTERMEDIAIRE FEMELLE •

876 VERLAINE DES TENTATIONS DIVINES LOF : 188684 - id : 250268780930252 née le 23/01/2024 (*TIME AFTER TIME STYLE ORGANDI x O'MAHONY DES TENTATIONS DIVINES*) Prod et prop : Mme LAGARDE Sandrine

• CLASSE OUVERTE FEMELLE •

877 PEARL-OF-NICE-ANIMALS LOF : 157464/25813 - id : 250268501748902 née le 13/05/2019 (*LUMPY DU SAUZET x IDOLE DU MOULIN DE LA TERRASSE*) Prod : Mme PENVERNE Angélique, Prop : Mme GIROUD SUISSÉ Annick

CAVALIER KING CHARLES SPANIEL Ruby - Noir & Feu **SPÉCIALE**

Juge : M. NODALLI Bruno

• CLASSE PUPPY MALE •

878 AKELA DES LUTINS D'URSUVIC (dit ARLO) LOF : 195826 - id : 250269101190537 né le 07/03/2025 (*PIXEL ART OF SWEET LITTLE KINGS x URSULA DU ROYAUME D'ISIS*) Prod : Mme MECHEKAK Colyne, Prop : Mme ROSSIGNEUX Ambre

• CLASSE INTERMEDIAIRE MALE •

879 KYOTO PRIDE OF ALEMARGO'S UKU : 0620191 - id : 900263000163076 né le 11/01/2024 (*GRAND SLAM IL VOM ERLNBACHER-HEMMERICH x BOLIVIA PRIDE OF ALEMARGO'S*) Prod : Mme STETSYUK Tetiana, Prop : Mme CARTON Sabine

880 VALERIAN DE PASSERIPHANE LOF : 189865/18437 - id : 250268781184960 né le 19/03/2024 (*ULYSSE DE PASSERIPHANE x OUMARANI DE PASSERIPHANE*) Prod : M. Mme JAUFFRET Patrice et Alix, Prop : M. STERNFELD Martial

881 VERY SPICY DU JARDIN DE CLAIRE LOF : 189545/18412 - id : 250268781222005 né le 03/03/2024 (*SHOW MUST GO ON DE LA GEODE x SHANA DE MANAELLE*) Prod et prop : Mme MEYER Françoise

• CLASSE OUVERTE MALE •

882 VERY GOOD TRIP OF SWEET LITTLE KINGS LOF : 189108/18402 - id : 250269610988841 né le 03/03/2024 (*PHLASH BLACK DU CASTEL DES PETITS COEURS x SHINY STAR OF SWEET LITTLE KINGS*) Prod : Mme MERLE Lydie, Prop : Mme MECHEKAK Colyne

• CLASSE BABY FEMELLE •

883 ALYANA DE PASSERIPHANE LOF : 197221 - id : 250268502398499 née le 20/04/2025 (*ULYSSE DE PASSERIPHANE x STAND BY ME DE PASSERIPHANE*) Prod : M. Mme JAUFFRET Patrice et Alix, Prop : M. STERNFELD Martial

• CLASSE PUPPY FEMELLE •

884 ASHA DES LUTINS D'URSUVIC LOF : 195827 - id : 250269101190933 née le 07/03/2025 (*PIXEL ART OF SWEET LITTLE KINGS x URSULA DU ROYAUME D'ISIS*) Prod et prop : Mme MECHEKAK Colyne

• CLASSE JEUNE FEMELLE •

885 VAMP DE LA GEODE LOF : 191160/30356 - id : 250268781349285 née le 16/06/2024 (*BOWFORT JUST MAGIC x SHELBY DE MANAELLE*) Prod : M. MADEC Roger, Prop : SARL LA TRIBU DE DANA

CAVALIER KING CHARLES SPANIEL Tricolore **SPÉCIALE**

Juge : M. NODALLI Bruno

• CLASSE PUPPY MALE •

886 ABSOLUTELY FABULOUS STYLE ORGANDI LOF : 195842 - id : 250269101180020 né le 24/03/2025 (*YRONIC DU CHATEAU NOBLESSE x PETITE POMPADOUR STYLE ORGANDI*) Prod : M. PISSAVY Charlie, Prop : Mme LAGARDE Sandrine

• CLASSE OUVERTE MALE •

887 UN PETIT ROI OF SEVIJEAN'S LOF : 183900/18131 - id : 250269591192007 né le 12/01/2023 (*ROI-DE-COEUR OF SEVIJEAN'S x OPEN YOUR HEART OF SEVIJEAN'S*) Prod : Mme ABRAHAM Séverine, Prop : Mme CARTON Sabine

• CLASSE PUPPY FEMELLE •

888 ADELE DE LA SOURCE D'AGE LOF : 196413 - id : 250269592026340 née le 21/02/2025 (*TURN AROUND DE LA GEODE x TWANIE DES LEGENDES DE ZAZELLE*) Prod : Mme M. KELLER Myriam et Jean-Claude, Prop : Mme ROY Patricia

• CLASSE INTERMEDIAIRE FEMELLE •

889 VIKKY-QUEEN DES TERRES DE L'INFINI LOF : 189331/30244 - id : 250269610969454 née le 13/03/2024 (*O'SULLIVAN DES TENTATIONS DIVINES x TENNESSE DU CLOS DE COMPOSTELLE*) Prod : Mme MANZONI Magali, Prop : Mlle CHATEIGNIER Sarah

• CLASSE CHAMPION FEMELLE •

- 890 (CH) PIN UP DU CLOS SANCE DE MONTLOUP LOF : 156305/25812 - id : 250268742001139 née le 20/03/2019 (MESSAGE PERSONNEL DE CASTEL PEYRAC x LIZZY DE BOSCA HANICA) Prod : MM. CRUZ Eric et Alain, Prop : Mme GIROUD SUISSE Annick

KING CHARLES SPANIEL **SPÉCIALE**

Juge : M. NODALLI Bruno

• CLASSE INTERMEDIAIRE MALE •

- 891 VOODOO DE LA TIERRA DE SUERTE LOF : 005221/00949 - id : 250269611018866 né le 22/01/2024 (MAZELTOV DE LA TIERRA DE SUERTE x AMORE DE CASA DEL SANTO ABAD) Prod et prop : Mme Mlle. VEYER Catherine et Emily

• CLASSE OUVERTE MALE •

- 892 UTAK DU DOMAINE DES TROIS CLEFS LOF : 005189/00948 - id : 250268780877690 né le 31/05/2023 (MAZELTOV DE LA TIERRA DE SUERTE x PIMPRENELLE DU DOMAINE DES TROIS CLEFS) Prod : M. COLIN Emmanuel, Prop : Mme HALLOUIN Caroline

• CLASSE OUVERTE FEMELLE •

- 893 AMORE DE CASA DEL SANTO ABAD LOE : 2588724 - id : 941010000223502 née le 01/08/2021 (GOOD PLAY x MITZUKI DE LA TIERRA DE SUERTE) Prod : M. BLANCO DURANTEZ Conrado Jose, Prop : Mme Mlle. VEYER Catherine et Emily

• CLASSE CHAMPION FEMELLE •

- 894 (CH) TOSCANE DES ROCHERS D'AGERNA LOF : 005175/01220 - id : 250269100330809 née le 30/10/2022 (SHADOW HARRY FAPELLA GRAY x OLIVIA DES ROCHERS D'AGERNA) Prod : Mme DURAND Sophie, Prop : Mme Mlle. VEYER Catherine et Emily

PEKINOIS Moins de 4 Kg

(PEKINGESE)

Juge : Mme DESSERNE Sylvie

• CLASSE CHAMPION MALE •

- 895 (CH) SAINT EMILION DES PRINCES DES CEVENNES LOF : 020676/04028 - id : 250269610088953 né le 20/05/2021 (LITTLE BUDDHA DE L'ANTRE DU DRAGON x PADME DE L'ANTRE DU DRAGON) Prod et prop : Mme MALABREDA Stéphanie

• CLASSE OUVERTE FEMELLE •

- 896 UNE PERLE RARE DES PRINCES DES CEVENNES LOF : 020843/04408 - id : 250269101130433 née le 01/04/2023 ((CH) SUNRISE DRAGON ALLAN x (CH) PERLE-DE-LUNE DES PRINCES DES CEVENNES) Prod et prop : Mme MALABREDA Stéphanie

PEKINOIS 4 Kg et plus

(PEKINGESE)

Juge : Mme DESSERNE Sylvie

• CLASSE JEUNE MALE •

- 897 VVINTER IS COMING DES DIAMANTS IMPERIAUX LOF : 020985 - id : 250268781551856 né le 19/11/2024 (BELLABLAKE HE WHO DAIRS x DYNASTY STARS LANTANA) Prod : M. CORDIER Dimitri, Prop : Mme MALABREDA Stéphanie

• CLASSE INTERMEDIAIRE MALE •

- 898 URKAN J M'S VAGAB LOF : 020900/04076 - id : 250269610890125 né le 27/11/2023 (LITTLE BUDDHA DE L'ANTRE DU DRAGON x SHANGHAI DE WOUNDED KNEE) Prod et prop : Mme CLEENEWERCK Brigitte

• CLASSE CHAMPION MALE •

- 899 (CH) UN RHUM ARRANGE DES PRINCES DES CEVENNES LOF : 020839/04060 - id : 250269101130559 né le 01/04/2023 ((CH) SUNRISE DRAGON ALLAN x (CH) PERLE-DE-LUNE DES PRINCES DES CEVENNES) Prod et prop : Mme MALABREDA Stéphanie

• CLASSE INTERMEDIAIRE FEMELLE •

- 900 VALAR MORGHULIS DES PRINCES DES CEVENNES LOF : 020921/04427 - id : 250269101230931 née le 01/04/2024 ((CH) SAINT EMILION DES PRINCES DES CEVENNES x (CH) PERLE-DE-LUNE DES PRINCES DES CEVENNES) Prod et prop : Mme MALABREDA Stéphanie

- 901 VOTRE MAJESTE DU PRIEURE AUX COMTES** LOF : 020969/04426 - id : 250268781437961 née le 23/05/2024 ((CH) FOLLOW ME JUST PERFECT x FOLLOW ME ONE-MORE-TIME) Prod : MM MENARD Patrick / LEBREUILLY Sébastien, Prop : Mme CLEENEWERCK Brigitte

EPAGNEUL JAPONAIS Moins de 4 Kg

(CHIN)

Juge : M. ESCOFFIER Jean-Louis

• CLASSE JEUNE FEMELLE •

- 902 VIZERIA DES RIZIERES D'HA TAY** LOF : 005741 - id : 250269101248568 née le 13/11/2024 (SHINJU AKIRA SUMITERU PRINC x ULINE DES RIZIERES D'HA TAY) Prod : Mme SANSON Karine, Prop : Mme LE CORRE Angélique

EPAGNEUL NAIN CONTINENTAL (PAPILLON) SPÉCIALE

Juge : Mme LAURENT Annick

• CLASSE BABY MALE •

- 903 CESARENC SIMON** LOI : 2588866 - id : 380260160747261 né le 25/04/2025 (CESARENC ONE LAST ONE STANDING x CESARENC NEVER ENDING STORY) Prod : M. CHENGCHENG Zhou, Prop : Mme BONNY Emeline

• CLASSE PUPPY MALE •

- 904 ALPHA DU CHATEAU DE PEYRE** LOF : 020459 - id : 250269101322498 né le 21/03/2025 (AZART PRINCEPS x NANDAKA BABY GIRL D'EUSKADI) Prod et prop : Mme BOUSQUET Monique

- 905 AXEL DU CHATEAU DE PEYRE** LOF : 020456 - id : 250269300403244 né le 21/03/2025 (AZART PRINCEPS x NANDAKA BABY GIRL D'EUSKADI) Prod et prop : Mme BOUSQUET Monique

• CLASSE INTERMEDIAIRE MALE •

- 906 VITO THE TOUCH OF MADNESS** LOF : 019792/03127 - id : 250268600410390 né le 07/03/2024 (TOSCA x TERRIS UNICUM DZHINA LOLLOBRIGIDA) Prod et prop : Mlle COURTIAL Céline

• CLASSE OUVERTE MALE •

- 907 (CH) AZART PRINCEPS** BCU : 0776001225 - id : 112060000114962 né le 02/09/2022 (SHIK I SHARM ENRIKI SWEET BOY x SHIK I SHARM EVA BLESING QUENN) Prod : Mme MILHAILOVA Maksim, Prop : Mme BOUSQUET Monique

• CLASSE CHAMPION MALE •

- 908 (CH) OPALAS TAURAPILIS** LSVK : PA 1024/22 - id : 992000002456643 né le 03/11/2022 (TALISMAN MARGENIS x ZELANDIJA TAURAPILIS) Prod : Mme KULIESIENE Ilana, Prop : Mme BONNY Emeline

- 909 (CH) TRESOR COEUR VAILLANT DES CHAMPS D'AVAT** LOF : 018527/02999 - id : 250268780183955 né le 29/03/2022 (BILLY NO REGRETS JUST LOVE OF ROYAL BUDDIES x MAJOLIE DES JOLIS MORPHOS D'EUGENIE) Prod : Mme M. BIJASSON Caroline / RIVOLLIER-GRUAZ, Prop : Mme CRIHANA Delia

• CLASSE VETERAN MALE •

- 910 NOE DU CHATEAU DE PEYRE** LOF : 015726/02717 - id : 250269811377717 né le 18/05/2017 (INDI DE BEL DAHLIA x GLADYS DU CHATEAU DE PEYRE) Prod et prop : Mme BOUSQUET Monique

• CLASSE JEUNE FEMELLE •

- 911 OCCITANIA FURRY TAILS VERITY** LOF : 020282 - id : 250269611517131 née le 20/12/2024 (OPALAS TAURAPILIS x RUN JOY INCREDIBLE IRMA) Prod et prop : Mme BONNY Emeline

• CLASSE INTERMEDIAIRE FEMELLE •

- 912 ULHYA BABY GIRL D'EUSKADI** LOF : 019588/03662 - id : 250269610939074 née le 13/11/2023 (MAGIC SUNRISE KRENDELJ x R'JAZZ BABY GIRL D'EUSKADI) Prod : Mme CARDOLETTI Brigitte, Prop : Mme DUPONT Corine

• CLASSE OUVERTE FEMELLE •

- 913 ULTRA BELLA LA ROYALE DAISY DE LA NUIT DES PAPILLONS** LOF : 019566/03628 - id : 250268781057011 née le 20/10/2023 (SOPRANO BEL CANTO DES JOLIS MORPHOS D'EUGENIE x ALL ABOUT ME OF ZEPPPO'S WEIM) Prod : Mme DEVAUX Carole, Prop : Mme CRIHANA Delia

- 914 URSULA DU CHATEAU DE PEYRE** LOF : 019393/03605 - id : 250269300289979 née le 11/07/2023 (DITRYSIA'S ORION OUR WINNING STAR x NANDAKA BABY GIRL D'EUSKADI) Prod et prop : Mme BOUSQUET Monique

EPAGNEUL NAIN CONTINENTAL (PHALENE) SPÉCIALE

Juge : Mme LAURENT Annick

• CLASSE CHAMPION MALE •

- 915 (CH) VICTORY VOM SCHWABENHOF** VDH : 20/PH 00099 - id : 276095610695284 né le 01/09/2020 (ANDALI ANIMATO MONT BLANC x ZKARABI'S WAY OF LOVE) Prod : Mme WEBER Marlies, Prop : Mme COSTES Marine

• **CLASSE INTERMEDIAIRE FEMELLE** •

916 **MISTERIYA IZZI LUCKY DOLL** RKF : 6956856 - id : 900217000216183 née le 05/01/2024 (*CHUCK NORRIS DAL RAINBOW BEAM x MISTERIYA NATASHA ROSTOVA*) Prod : Mme SIMONOVA Svetlana, Prop : Mme COSTES Marine

• **NE CONCOURANT PAS FEMELLE** •

917 **(CH) DOLLBABIES OPS ONE OF A KIND** LKF : 48814/20 - id : 941000025047195 née le 25/02/2020 (*DOLLBABIES KEVIN KING OF A DAY x DOLLBABIES JIZELL JUST DO IT*) Prod : Mme Ilze Fraimane, Prop : Mme COSTES Marine

PETIT CHIEN RUSSE POIL LISSE **SPECIALE**

(*RUSSKIY TOY*)

Juge : Mme **LAURENT Annick**

• **CLASSE JEUNE MALE** •

918 **VOLYO SIREN NASH DES HIBISCUS D'AZUR** LOF : 002225 - id : 250268780841027 né le 21/09/2024 (*NASH SHOKOLAD ISKROVYM DES HIBISCUS D'AZUR x SEMYA LYUBVI SIREN DE L'EMPIRE DU TOY*) Prod et prop : Mme JORDAN Marianne

• **CLASSE OUVERTE MALE** •

919 **USHAK SOLNECHNYY SIREN DES HIBISCUS D'AZUR** LOF : 001979/00284 - id : 250268780238910 né le 05/03/2023 (*IGOREK RESCUE FROM LONELINESS x OBAYATELNY MYAGKOSTSHOKOLAD DES HIBISCUS D'AZUR*) Prod et prop : Mme JORDAN Marianne

• **CLASSE OUVERTE FEMELLE** •

920 **UMY MYAGKOST SIREN DES HIBISCUS D'AZUR** LOF : 001980/00486 - id : 250268780238906 née le 05/03/2023 (*IGOREK RESCUE FROM LONELINESS x OBAYATELNY MYAGKOSTSHOKOLAD DES HIBISCUS D'AZUR*) Prod et prop : Mme JORDAN Marianne

BOULEDOGUE FRANÇAIS **Bringé**

Juge : M. **CHAPIRO Boris**

• **CLASSE INTERMEDIAIRE MALE** •

921 **VOGUE NINJA DE L'EMPIRE DES HELL'S** LOF : 132502/16605 - id : 250269611094348 né le 24/02/2024 (*BUBU FROM BADA BING BADA BULL x FOREVEROSE OF NARCO TIA MO*) Prod : Mme MARCHADOUR Elodie, Prop : M. MANTIONE Willyam

• **CLASSE OUVERTE MALE** •

922 **U'MARS DU DIEUDONNE** LOF : 130633/16620 - id : 250269590999840 né le 07/10/2023 (*M.J DU DIEUDONNE x SHANNONE-LEE DU DIEUDONNE*) Prod et prop : Mme SIERRA D'ADDARIO Leticia

• **CLASSE JEUNE FEMELLE** •

923 **VALENCIA** LOF : 131940/23722 - id : 250269591804179 née le 16/04/2024 (*SHERKAN x SHANNEL*) Prod : Mlle ROSSAT BASTIAN Jessica, Prop : Mme BASTIAN Amandine

924 **VALENTINA DU VAL DE CAPSIL** LOF : 133887 - id : 250269591386992 née le 15/10/2024 (*AVIGDORS SERVILUS x SHOSHANA DU VAL DE CAPSIL*) Prod et prop : Mme FORGUE Chantal

925 **VANINA DU DIEUDONNE** LOF : 134232 - id : 250269591370626 née le 21/12/2024 (*U'OPTIMUS PRIMAL DU DIEUDONNE x RAWETTE RAMASSEUSE DU DIEUDONNE*) Prod : Mme SIERRA D'ADDARIO Laeticia, Prop : Mme SIERRA D'ADDARIO Leticia

• **CLASSE OUVERTE FEMELLE** •

926 **UNE HISTOIRE D AMOUR DU MANOIR MONDAIN** LOF : 129980/23660 - id : 250269591444257 née le 31/07/2023 (*MY LORD PRECIOSO GASPARD DU GOLDEN CHILD x KINGFRIEND MISS MONDAINE*) Prod : Mme M. FERREIRA Carmen / CABELLO François, Prop : Mme PEREIRA Frédéricque

• **NE CONCOURANT PAS FEMELLE** •

927 **REMIEL DU PARADIS D'HIBISCUS** LOF : 117095 - id : 250268743728692 née le 29/12/2020 (*NEFER-JOSHUA DU BERCEAU DES LOUPS-ANGES x NAEBEL DU CLOS DES CAPRICES DU SUD*) Prod : Mme ROUDIER Laëtitia, Prop : Mme GODEFROY Florence

BOULEDOGUE FRANÇAIS **Fauve**

Juge : M. **CHAPIRO Boris**

• **CLASSE BABY MALE** •

928 **ARLO LE MEGALO DES FEUILLEUSES** LOF : 135641 - id : 250269611591876 né le 25/05/2025 (*ARMS OF LAZARUS MORPHEUS LE MAGNIFIQUE x URCELINE DEESSE AFFRIOLANTE DES FEUILLEUSES*) Prod : Mme MASSON Isabelle, Prop : Mme PAILLOUX Hélène

• CLASSE BABY FEMELLE •

929 AVA GARDNER TERROIR DE LAVANDE LOF : 135549 - id : 250268781859551 née le 30/05/2025 (VALAR DOHAERI'S DARK SOUL x CAPRICE D'OR JASMINE) Prod : Mme M. DJUKANOVIC Jéléna et Slavisa, Prop : Mme DJUKANOVIC Jéléna

• CLASSE PUPPY FEMELLE •

930 ALBA DES PETITS SOLEILS DE CAMARGUE LOF : 134401 - id : 250268780871116 née le 21/01/2025 (RUTILANT DES JOYAUX DE LA VALLEE x SOLEILLADE DE LA MAISON DES DEMOISELLES) Prod et prop : Mme COMBET Christelle

• CLASSE JEUNE FEMELLE •

931 VITANI DE LA ROUBINE DU ROY LOF : 133945 - id : 250269699721581 née le 16/11/2024 (LANCELOT SILBERN RAUCH x PEPITE DOR DES JOYAUX DE LA VALLEE) Prod : Mme HAREL Ghislaine, Prop : Mme PAILLOUX Hélène

• CLASSE OUVERTE FEMELLE •

932 URAKEN-ULMA DE L'ALZINE DE SAINT MARTIN LOF : 128612 - id : 250268780403750 née le 17/04/2023 (TIBERIO OF GOLD GIANT x SHIKA DE LA COMBE AUX SALAMANDRES) Prod : M. QUINTANA José, Prop : M. Mme QUINTANA José et Nathalie

933 UTAH-USKA DE L'ALZINE DE SAINT MARTIN LOF : 128611 - id : 250268780403828 née le 17/04/2023 ((CH) TIBERIO OF GOLD GIANT x SHIKA DE LA COMBE AUX SALAMANDRES) Prod : M. QUINTANA José, Prop : M. Mme QUINTANA José et Nathalie

BOULEDOGUE FRANÇAIS Blanc et Bringé (Caille)

Juge : M. CHAPIRO Boris

• CLASSE BABY MALE •

934 AL'CAPONE DU PARADIS D'HIBISCUS LOF : 135334 - id : 250269101380934 né le 07/06/2025 (TELL ME WHY DU VAL DE CAPSIL x UZZIEL DU PARADIS D'HIBISCUS) Prod : Mme ROUDIER Laetitia, Prop : M. LEFEVRE Stéphane

935 ANGUS DU PARADIS D'HIBISCUS LOF : 135332 - id : 250269101380922 né le 07/06/2025 (TELL ME WHY DU VAL DE CAPSIL x UZZIEL DU PARADIS D'HIBISCUS) Prod : Mlle ROUDIER Laetitia, Prop : Mme GODEFROY Florence

936 ARWEN DU PARADIS D'HIBISCUS LOF : 135396 - id : 250268781850238 né le 12/06/2025 (BONAMAR RONI x TANYZ-ZIFER DE LA LIZONIERE) Prod : Mme ROUDIER Laetitia, Prop : Mme ROUDIER Laetitia

• CLASSE OUVERTE MALE •

937 SAMY DE LA BASTIDE DES ANGES LOF : 121440/15841 - id : 250269590569746 né le 02/10/2021 (ORGUEIL EPHEMERE DU MANOIR MONDAIN x NAOMI CAMPBELL DE LA BASTIDE DES ANGES) Prod et prop : Mme ROUSSEAUX Laurence

938 UMBERTO TERROIR DE LAVANDE LOF : 130774/16503 - id : 250269101139641 né le 25/09/2023 (SISKO DU VAL DE CAPSIL x LEVANT SOLEIL ANABELLA) Prod : Mme M. DJUKANOVIC Jéléna et Slavisa, Prop : Mme DJUKANOVIC Jéléna

• CLASSE CHAMPION MALE •

939 (CH) TALISMAN DU VAL DE CAPSIL LOF : 126245/16196 - id : 250269591239272 né le 18/09/2022 ((CH) A'VIGDORS TERZO x (CH) MARIE CURIE DE SIETE LAGUNAS) Prod et prop : Mme FORGUE Chantal

• CLASSE VETERAN MALE •

940 (CH) LEON OSKAR DU FIACRE DU BARRY LOF : 082732/12517 - id : 250268500878787 né le 21/05/2015 (DEMETRIOS DES LEGENDES MINIERES x HOT THUNDER DU DOMAINE DE LIANA) Prod et prop : Mme LAIR Anne

• CLASSE BABY FEMELLE •

941 AMY LOF : 135431 - id : 250269611546397 née le 02/06/2025 (REDBULL DU DOMAINE DE CHARROI x SHANNEL) Prod : Mme ROSSAT BASTIAN Jessica, Prop : Mme BASTIAN Amandine

• CLASSE JEUNE FEMELLE •

942 VICTOIRE DE LA BASTIDE DES ANGES LOF : 133408 - id : 250268781368044 née le 15/09/2024 (SAMY DE LA BASTIDE DES ANGES x ROSE PAILLETTE DES COTEAUX ROUGES) Prod et prop : Mme ROUSSEAUX Laurence

• CLASSE INTERMEDIAIRE FEMELLE •

943 VERLINOTTE DU PARADIS D'HIBISCUS LOF : 132380/23682 - id : 250268781014601 née le 23/03/2024 (TRAFALGAR DU PARADIS D'HIBISCUS x TANYZ-ZIFER DE LA LIZONIERE) Prod : Mme ROUDIER Laetitia, Prop : Mme ROUDIER Laetitia

• CLASSE CHAMPION FEMELLE •

- 944 (CH) RUBY-AMOUR-ETERNELLE DES TERRES DE FRASNES LOF : 116053/21756 - id : 250268723113038 née le 25/10/2020 ((CH) LEON OSKAR DU FIACRE DU BARRY x NUANCE-DE-GUESS DES TERRES DE FRASNES)
Prod : Mme LESAGE Stéphanie, Prop : Mme LAIR Anne

CARLIN Fauve à Masque Noir

(PUG)

Juge : Mme DESSERNE Sylvie

• CLASSE BABY MALE •

- 945 AS-DE-COEUR DU DOMAINE DE PALADINE LOF : 032987 - id : 250269591959895 né le 15/05/2025 (MONTES AURI L'ARC x WRAP ME IN DREAMS DE LOS NINIOS) Prod et prop : Mme RIVIERE Lucille

• CLASSE JEUNE MALE •

- 946 VENDEUR-DE-REVE DU DOMAINE DE PALADINE LOF : 032652 - id : 250269591402007 né le 23/11/2024 (MONTES AURI ARCHI x SAMANTHA DU DOMAINE DE PALADINE) Prod et prop : Mme RIVIERE Lucille

- (C) 947 VIVALDI DU ROYAUME DE PERLA LOF : 032143 - id : 250269591923805 né le 19/08/2024 (TIRAMISSU DU ROYAUME DE PERLA x TANIA DU ROYAUME DE PERLA) Prod : M. RENARD Joel, Prop : Mme MEYER Christine

• CLASSE CHAMPION MALE •

- 948 (CH) MONTES AURI L'ARC RKF : 6196799 - id : 643000000114560 né le 05/04/2021 (4 SHOWPAWS BORN TO BE THE. WINNER x PERSIK BIS SMAK BADGLEY MISCHKA) Prod : Mme CHEKALENKO Elena, Prop : Mme RIVIERE Lucille

• CLASSE VETERAN MALE •

- 949 NOBEL DU DOMAINE DE PALADINE LOF : 020809/03374 - id : 250268712573354 né le 06/02/2017 (BEAUTY FLOWERS BRUKLIN x LILI ROSE DU VAL DE CAPSIL) Prod : Mlle RIVIERE Lucille, Prop : M. FERRER Jean-Baptiste

• CLASSE PUPPY FEMELLE •

- 950 ALABAMA DU DOMAINE DE PALADINE LOF : 032883 - id : 250269591451421 née le 13/03/2025 (UN BRIN D AUDACE DU DOMAINE DE PALADINE x THAT LOVE DU DOMAINE DE PALADINE) Prod et prop : Mme RIVIERE Lucille

• CLASSE JEUNE FEMELLE •

- 951 VEUVE-CLICQUOT DU DOMAINE DE PALADINE LOF : 032414 - id : 250269591390873 née le 23/07/2024 (DIABOLBRIC'S POWERSLAVE x THAT LOVE DU DOMAINE DE PALADINE) Prod et prop : Mme RIVIERE Lucille

• CLASSE INTERMEDIAIRE FEMELLE •

- 952 U-LAGERTHA DU DOMAINE DE PALADINE LOF : 031688/06221 - id : 250269591037161 née le 21/10/2023 (DIABOLBRIC'S POWERSLAVE x REINA ANDALUZA DES GARDIENS DE L'INDALO) Prod et prop : Mme RIVIERE Lucille

• CLASSE OUVERTE FEMELLE •

- 953 NUCA'S NORD FANGORIA LOE : 2630440 - id : 941000027344234 née le 18/03/2022 (LOS CHATOS DEL NORTE VANQUISER x LOS CHATOS DEL NORTE SAVANNAH SUNRISE) Prod : Mme SANTIAGO PIER Mercedes, Prop : Mme MONCADA Nuria

• CLASSE CHAMPION FEMELLE •

- 954 (CH) UMBRELLA DU DOMAINE DE PALADINE LOF : 030883/06223 - id : 250269591007866 née le 02/05/2023 (MONTES AURI L'ARC x MONTES AURI RUBY) Prod et prop : Mme RIVIERE Lucille

BOSTON TERRIER

Juge : Mme DESSERNE Sylvie

• CLASSE PUPPY MALE •

- 955 ANGE SWEETIES DOGGIES LOF : 017293 - id : 250269611508355 né le 13/03/2025 (ELITE BOSTON VAULT OF HEAVEN x TOPAZE SWEETIES DOGGIES) Prod et prop : Mme MUTIN Maryline

• CLASSE INTERMEDIAIRE MALE •

- 956 ROCKY BALBOA DJ FOR LIFE JR : 73996 Bst - id : 688038000310470 né le 01/04/2024 ((CH) BOSTON STYLE VADIM BRIGHT HANDSOME x BETTY GENTLEMEN'S STYLE) Prod : M. STANISIC Nemanja, Prop : M. PEREZ Mathieu

• CLASSE OUVERTE MALE •

- 957 AKHENATON DJ FOR LIFE JR : 73925 - id : 688038000310449 né le 26/02/2024 ((CH) BOSTON STYLE VADIM BRIGHT HANDSOME x BEAUTY DJ FOR LIFE) Prod : M. NEMANJA Stanisic, Prop : M. PEREZ Mathieu

• CLASSE CHAMPION MALE •

958 (CH) ROLEX MON BIJOU DE L'ESPRIT DU CHIEN LOF : 012441/01769 - id : 250268743432789 né le 06/06/2020 (*MOI EROS DE L'ESPRIT DU CHIEN* x (*CH*) *HAVANNAH TORUNSKI CZAR*) Prod : Mme MOURIER Stéphanie, Prop : Mme BOUSQUET Michèle

959 (CH) UGOLIN SWEETIES DOGGIES LOF : 015954/02046 - id : 250269610546200 né le 11/03/2023 (*OPUS SWEETIES DOGGIES* x *MARYLOU SWEETIES DOGGIES*) Prod et prop : Mme MUTIN Maryline

• CLASSE PUPPY FEMELLE •

960 AGATE SWEETIES DOGGIES LOF : 017290 - id : 250269611249700 née le 08/03/2025 (*UGOLIN SWEETIES DOGGIES* x *TWILIGHT SWEETIES DOGGIES*) Prod et prop : Mme MUTIN Maryline

• CLASSE JEUNE FEMELLE •

961 VERONE SWEETIES DOGGIES LOF : 016745 - id : 250269610697006 née le 30/06/2024 (*OPUS SWEETIES DOGGIES* x *PIN UP SWEETIES DOGGIES*) Prod et prop : Mme MUTIN Maryline

• CLASSE OUVERTE FEMELLE •

962 TOPAZE SWEETIES DOGGIES LOF : 015504/02972 - id : 250269610560916 née le 20/12/2022 (*OPUS SWEETIES DOGGIES* x *NESSY SWEETIES DOGGIES*) Prod et prop : Mme MUTIN Maryline

963 UNE ELEGANCE RARE DITE ELLY DE L'ESPRIT DU CHIEN LOF : 015970/03095 - id : 250269610786754 née le 30/07/2023 (*SKITTLES DE LA COLLINE AUX CROCS D'OR* x *ODE A L AMOUR DE L'ESPRIT DU CHIEN*) Prod et prop : Mme MOURIER Stéphanie

• CLASSE CHAMPION FEMELLE •

964 (CH) SEXY GIRLY SWEETIES DOGGIES LOF : 013047/02703 - id : 250269608938289 née le 05/02/2021 (*OPUS SWEETIES DOGGIES* x *JOYEUSE SWEETIES DOGGIES*) Prod et prop : Mme MUTIN Maryline



10^e GROUPE

Lévriers

LEVRIER AFGHAN **SPÉCIALE**

(AFGHAN HOUND)

Juge : Mme GORGON DENIS Dominique

• CLASSE PUPPY MALE •

965 ALADIN DES GARDIENS DE CÔTE D'ARGENT LOF : 027949 - id : 250269699738609 né le 25/02/2025 (POPSTAR x OPALINE DES GARDIENS DE CÔTE D'ARGENT) Prod : Mme FOURGS Céline, Prop : Mme WIERRE Ghislaine

• CLASSE INTERMEDIAIRE MALE •

966 VAMOS A LA PLAYA DE HILLSBURY LOF : 027873 - id : 250269610935129 né le 19/05/2024 ((CH) GOLDDRAGON LEGENDARY SILVERCHAR x (CH) TOUCH-OF-PARADISE ZENDAYA DE HILLSBURY) Prod : Mme DI FRANCESCO Sabine, Prop : Mmes MARION Sophie / DI FRANCESCO Sabine

• CLASSE CHAMPION MALE •

967 (CH) ALPHAVILLE'S REAL MEN WEAR KILTS LOE : 2430454 - id : 752096700080123 né le 25/10/2017 (MANDINAH KALABALIEN I BENDER x ALPHAVILLE'S HELLO KITTY) Prod : Mme LJUNGKVIST Yvonne, Prop : Mme ANGULO MONTOYA Eva

968 (CH) GALLAHAD'S VALLEY OF VALHALLA LOF : 027815/04993 - id : 620098102311717 né le 13/01/2022 (OSHANAMEH'S LIKE FATHER LIKE SON x SWEET FANTASY MELUSINE) Prod : Mme RUFINO Luisia, Prop : Mme TARPEA Bernadette

969 (CH) JACOSTA INNUENDO DEL GRAN PAMIR LOI : 18190107 - id : 380260101125231 né le 28/08/2018 (JACOSTA GOLD BUT NOT COPPER x ELEANOR RIGBY DEL GRAN PAMIR) Prod : Mme AIMARETTI Cinzia, Prop : Mme PARADISO Sabrina

970 (CH) ULTIMATE SCANDAL DE HILLSBURY LOF : 027817/05004 - id : 250269610719442 né le 15/04/2023 ((CH) JUST A QUESTION OF TIME DE HILLSBURY x SOMEBODY TO LOVE DE HILLSBURY) Prod : Mme DI FRANCESCO Sabine, Prop : Mmes MARION Sophie / DI FRANCESCO Sabine

• NE CONCOURANT PAS MALE •

971 ALPHAVILLE'S THE MARROK LOE : 2497541 - id : 752093200086378 né le 09/10/2019 (SULIMAN POETIC JUSTICE x SHYLO BRYKAAR ALPHAVILLE MOONSTRUCK) Prod : Mme LJUNGKVIST Yvonne, Prop : Mme ANGULO MONTOYA Eva

• CLASSE INTERMEDIAIRE FEMELLE •

972 GALLGERI DALI DONATTI RKF : 6935944 - id : 643099002007392 née le 25/01/2024 ((CH) ENVY ME FOREVER THIS TIME x (CH) SHOU GERAT OVATION) Prod : Mme RYAZANOVA Galina, Prop : Mlle SARRON Florence

• CLASSE OUVERTE FEMELLE •

973 HAWKEYE'S SPIRIT QUEEN OF THE NIGHT SKKS : 46039/2023 - id : 752094100202469 née le 29/08/2023 (SPIRIT RIDGE BOLD RULER OF CELEBRE x JANGEL'S WHAT A DREAM) Prod : M. ONELL Helmer, Prop : Mme ANGULO MONTOYA Eva

SALUKI **SPÉCIALE**

Juge : Mme GORGON DENIS Dominique

• CLASSE PUPPY MALE •

974 AZMIR HASE DU BOIS PACIE LOF : 004844 - id : 250269101305599 né le 21/02/2025 ((CH) QIEVEL AMARI TER DOLEN x (CH) RAFEL HASE DU BOIS PACIE) Prod : MM. Mlle PELLEN P. / FLOURIOT J.M. / TROPRES A., Prop : M. COINTIN Yves

• CLASSE JEUNE MALE •

975 SHAMILAH ARABIAN'S VADIIM BADAWISHAMAR ALADDIN LOF : 004830 - id : 250268781439074 né le 05/05/2024 ((CH) DAHAQIN EYAB MUSTANSIRIYAH SHAMILAH x (CH) DAHAQIN FAQIRAH SHAMILAH) Prod et prop : Mme AUBOUER Isabelle

• CLASSE INTERMEDIAIRE MALE •

976 (CH) UMBRO AL SAIF MAJAL LOF : 004809/01189 - id : 250269610938420 né le 13/11/2023 (LAGS LATIFHA LAURIAN x ASHLEY LUMIJA) Prod et prop : Mme DANGUY Cécile

• CLASSE OUVERTE MALE •

977 SHAMILAH ARABIAN'S TALQAH HAB EL RIH KUYALAN LOF : 004742 - id : 250268780409594 né le 06/08/2022 (SHAMILAH ARABIAN'S PADRONS IMMAGE MIST MAHATMA x (CH) DAHAQIN FAQIRAH SHAMILAH) Prod et prop : Mme AUBOUER Isabelle

• CLASSE CHAMPION MALE •

978 (CH) SAHBIB AL SAIF MAJAL LOF : 004596/01141 - id : 250269608945837 né le 10/05/2021 ((CH) YALAMEH PHIL x (CH) JELHAM N'AGZIR) Prod et prop : Mme DANGUY Cécile

• CLASSE VETERAN MALE •

979 (CH) SHIRAZ SALMANAZAR SAPHIR LOF : 004370/01085 - id : 982000400044600 né le 27/08/2016 ((CH) OMEN DALET DAVIR OF SAHARA x (CH) SHIRAZ KHALIYA) Prod : M. Mme EDWARDS Mikael et Elena, Prop : Mme SAURET Mickaële

• CLASSE PUPPY FEMELLE •

980 ANAHITA ASALAM DU CLOS DE MICKALOIC LOF : 004843 - id : 250269591382078 née le 11/03/2025 (AZIZ YAMAK x OLLAYA ROYA DU CLOS DE MICKALOIC) Prod et prop : Mme SAURET Mickaële

• CLASSE JEUNE FEMELLE •

981 SHAMILAH ARABIAN'S VADDUDA YAYA JEZIREH ANAZEH LOF : 004829 - id : 250268781439066 née le 05/05/2024 ((CH) DAHAQIN EYAB MUSTANSIRIYAH SHAMILAH x (CH) DAHAQIN FAQIRAH SHAMILAH) Prod et prop : Mme AUBOUER Isabelle

• CLASSE INTERMEDIAIRE FEMELLE •

(C) 982 U'ASAAD DES MESSAGERS DE KHANDAH'HARE LOF : 004803 - id : 250269300312713 née le 26/10/2023 (NY-HOR MIN AL KAIROS x ORGANZA KHANDAHARE MIN AL KAIROS) Prod : Mme MESSAGER Muriel, Prop : Mlle FONT Edith

• CLASSE OUVERTE FEMELLE •

983 (CH) ASALAM SHIRAZ SABBAH LOF : 004583/01353 - id : 250269590609158 née le 04/05/2021 (NAMDAR ROYA HAR KALA RACHI x SHIRAZ PERLE D'AYALA) Prod : Mme M. LE LUC Marie-Sandrine / BARBREAU Yves, Prop : Mme M. BARBREAU Sandrine et Yves

984 USKA AL SAIF MAJAL LOF : 004814/01404 - id : 250269610938478 née le 13/11/2023 (LAGS LATIFHA LAURIAN x ASHLEY LUMIJA) Prod et prop : Mme DANGUY Cécile

• CLASSE CHAMPION FEMELLE •

985 (CH) OLLAYA ROYA DU CLOS DE MICKALOIC LOF : 004426/01303 - id : 250268732208724 née le 07/06/2018 ((CH) NAMDAR ROYA HAR KALA RACHI x (CH) IZIA DU CLOS DE MICKALOIC) Prod et prop : Mme SAURET Mickaële

986 (CH) ORNELLA ROYA DU CLOS DE MICKALOIC LOF : 004425/01304 - id : 250268732208635 née le 07/06/2018 ((CH) NAMDAR ROYA HAR KALA RACHI x (CH) IZIA DU CLOS DE MICKALOIC) Prod : Mme SAURET Mickaële, Prop : Mme M. BARBREAU Sandrine et Yves

987 (CH) UMBRA AL SAIF MAJAL LOF : 004815/01405 - id : 250269610938308 née le 13/11/2023 (LAGS LATIFHA LAURIAN x ASHLEY LUMIJA) Prod et prop : Mme DANGUY Cécile

• CLASSE VETERAN FEMELLE •

988 (CH) JELHAM N'AGZIR LOF : 004188/01244 - id : 250269606349155 née le 03/09/2014 (KURIIRIN HUICHOL NAVAJO x MAD SQUARE GARDEN ENORA) Prod : Mlle DUMONT Magali, Prop : Mme DANGUY Cécile

BARZOI

(RUSSKAYA PSOVAYA BORZAYA)

Juge : M. VUORINEN Jarmo

• CLASSE INTERMEDIAIRE MALE •

989 VEL DARKHAN VELIKYI VOIN DES SVORAS DE LA CENTAURESSE LOF : 018283 - id : 250269610840455 né le 08/01/2024 (CARL LEWIS MAJOVE BOHEMIA x RITA TZARINA DES SVORAS DE LA CENTAURESSE) Prod : Mme VERRECCHIA Virginie, Prop : Mme BASSET Carine

• CLASSE CHAMPION MALE •

990 (CH) THUNDER CRACK DE L'HERMITAGE D'EOLE LOF : 017993/03197 - id : 250269100308142 né le 19/02/2022 (APRIORI LUXURY ZVEZDNYI x NARUSHA DE L'HERMITAGE D'EOLE) Prod : Mme GUILLON Sylvie, Prop : Mme HAUTOT Daisy

• CLASSE OUVERTE FEMELLE •

991 **UTOPIA DU JOYAU DES BOIS** LOF : 018219 - id : 250269300286735 née le 07/05/2023 ((CH) EXLIBRIS FALCO
RUS CHERNYJ ZHEMCHUG x NEMESIS DU JOYAU DES BOIS) Prod et prop : M. HARANI Fabrice

• CLASSE CHAMPION FEMELLE •

992 (CH) **TAMARA D LEMPICKA DU CLOS DE MICKALOIC** LOF : 018020/03734 - id : 250269590774238 née le
20/03/2022 ((CH) MOSSEIEV DU COT-REGNIER x (CH) LILYA LIVADIA DU CLOS DE MICKALOIC) Prod et prop :
Mme SAURET Mickaële

IRISH WOLFHOUND

Juge : M. COPPEL Christophe

• CLASSE OUVERTE FEMELLE •

993 (CH) **SYMPHONY DU MAS DE CANTEPERDRIX** LOF : 006616/01597 - id : 250269591195734 née le
14/12/2021 (JUSTIN D'HARCOURT x LOLA D'HARCOURT) Prod : Mme M. HURET Marie-Christine et J.C., Prop :
Mme HURET Marie-Christine

994 **UNE HISTOIRE D AMOUR DU MAS DE CANTEPERDRIX** LOF : 006865/01634 - id : 250269591524809 née
le 08/05/2023 (RHAPSODY DE LA MASCOTTE COURONNEE x PAS SI VITE DU MAS DE CANTEPERDRIX) Prod :
Mme M. HURET Marie-Christine et J.C., Prop : Mme HURET Marie-Christine

GALGO ESPAGNOL

Juge : M. COPPEL Christophe

• CLASSE OUVERTE MALE •

995 **PITUFO** LOE : RRC 0193252 - id : 941000023475450 né le 24/04/2019 (FARRUQUITO DE BENIEL x FIONA) Prod
et prop : Mme WILHELM HUDSON Claire

GREYHOUND

Juge : M. VUORINEN Jarmo

• CLASSE JEUNE FEMELLE •

996 **VALENTINA SKY DES TERRES DE MOIRA** LOF : 009754 - id : 250269591952024 née le 05/09/2024 (SOBERS
CASSIUS x OVALIE RED PANTHER DES SABLES D'ELODIE) Prod et prop : Mme MAUREL Perrine

• CLASSE INTERMEDIAIRE FEMELLE •

997 **SPIRITUS SANCTUS UNE-BARBARA** LOF : 009710/02168 - id : 250269610432398 née le 01/11/2023
(KOLLAPS FOUR DARKS IN RED x PRECIEUSE IDYLLE AD HONORES) Prod : M. Mme NGUYEN Sean / LEONARD
Mélanie, Prop : Mmes COURTIN-DEGUINES Martine et Barbara

• CLASSE CHAMPION FEMELLE •

998 (CH) **ULTRA-MODERNE DES DAMES DU LAC** LOF : 009638/02151 - id : 250269610733318 née le
13/01/2023 ((CH) PUISQUE VOUS LE DITES AD HONORES x (CH) MY-SHARONA DES DAMES DU LAC) Prod et
prop : Mmes COURTIN-DEGUINES Martine et Barbara

WHIPPET

Juge : M. COPPEL Christophe

• CLASSE BABY MALE •

999 **AARON DE LA ROMANCE DES DAMOISEAUX** LOF : 061642 - id : 250268781867527 né le 15/05/2025
(YOHJI YAMAMOTO OF GENTLE MIND x ZERO TO ONE OF GENTLE MIND) Prod et prop : Mme BOURGET Sabine

1000 **APOLLON OF ROYAL FRAGRANCE** LOF : 061504 - id : 250269101181186 né le 01/05/2025 (NEC PLUS ULTRA
DU MANOIR DE LA GRENOUILLE x THE FIRST LADY OF ROYAL FRAGRANCE) Prod et prop : Mme RAUX Elodie

1001 **ARSEN OF ROYAL FRAGRANCE** LOF : 061495 - id : 250269101181869 né le 28/04/2025 (AANISTON
REDEFINING TOP CLASS x SECRET TREASURE OF ROYAL FRAGRANCE) Prod et prop : Mme RAUX Elodie

• CLASSE INTERMEDIAIRE MALE •

1002 **SUGAR HOUSE URIEL** LOF : 059642/10254 - id : 250268781051467 né le 31/12/2023 (TOM SAWYER DE
L'ORLYNE DE STANDERLING x RESPECT ARETHA OF VICTORIA'S GAMBLE) Prod : Mme MONCADA-RIESCO Nuria,
Prop : Mme RAUX Elodie

1003 (CH) **VOTRE HONNEUR DE LA ROMANCE DES DAMOISEAUX** LOF : 059693/10277 - id : 250268781228785
né le 22/02/2024 (YOHJI YAMAMOTO OF GENTLE MIND x NOBLESSE DE LA ROMANCE DES DAMOISEAUX) Prod
et prop : Mme BOURGET Sabine

• CLASSE OUVERTE MALE •

1004 **UN-JOUR-DE-CHANCE DES JARDINS DE BECKY** LOF : 059639 - id : 250269591571990 né le 17/10/2023
(SOMEBODY TO LOVE DE L'EDEN D'ISAWAN x LHYMNE A LAMOUR DES JARDINS DE BECKY) Prod : M.
Mmes CHAVIGNY L. et C. / DERICAND-ROUGEAULT, Prop : Mlle DERICAND Chanel

1005 (CH) VELVET DE LA ROMANCE DES DAMOISEAUX LOF : 059695/10284 - id : 250268781228836 né le 22/02/2024 (YOHJI YAMAMOTO OF GENTLE MIND x NOBLESSE DE LA ROMANCE DES DAMOISEAUX) Prod et prop : Mme BOURGET Sabine

• CLASSE CHAMPION MALE •

1006 (CH) YOHJI YAMAMOTO OF GENTLE MIND VDH : WCD 7459 - id : 276098108516801 né le 28/07/2022 (DANDY II OF GENTLE MIND x UPPER MOUNTAIN DEFENDING THE LINE AT DEVLYNN) Prod : M. BARTUSCH Hans-Joachim, Prop : Mme BOURGET Sabine

• CLASSE BABY FEMELLE •

1007 ABSOLUTELY IRRESISTIBLE OF ROYAL FRAGRANCE LOF : 061505 - id : 250269101181957 née le 01/05/2025 (NEC PLUS ULTRA DU MANOIR DE LA GRENOUILLE x THE FIRST LADY OF ROYAL FRAGRANCE) Prod et prop : Mme RAUX Elodie

1008 AMAZING STAR OF ROYAL FRAGRANCE LOF : 061497 - id : 250269101181827 née le 28/04/2025 (AMAZON REDEFINING TOP CLASS x SECRET TREASURE OF ROYAL FRAGRANCE) Prod et prop : Mme RAUX Elodie

1009 ANTINEA OF KENZO LOF : EN COURS - id : 250269101260275 née le 04/05/2025 (KENZO x VEGA) Prod : M. PAYEN Stéphane, Prop : Mme PORTUGAL-SILVEIRA Paula

1010 APOTHEOSE DE LA ROMANCE DES DAMOISEAUX LOF : 061640 - id : 250268781867616 née le 15/05/2025 (YOHJI YAMAMOTO OF GENTLE MIND x ZERO TO ONE OF GENTLE MIND) Prod et prop : Mme BOURGET Sabine

• CLASSE PUPPY FEMELLE •

1011 ARABESQUE DE LA ROMANCE DES DAMOISEAUX LOF : 061685 - id : 250268781867597 née le 05/04/2025 (YOHJI YAMAMOTO OF GENTLE MIND x MAM'ZELLE DE LA ROMANCE DES DAMOISEAUX) Prod et prop : Mme BOURGET Sabine

• CLASSE JEUNE FEMELLE •

1012 IMPUL'S GARDEN ANOTHER BEAUTIFUL PRINCESS LOF : 061164 - id : 250268781670007 née le 09/01/2025 (BOHEMIAN SYMPHONY PEAKY THOMAS SHELBY x IMPUL'S GARDEN SECRET CRUSH) Prod : Mme ALLARD Sarah, Prop : Mme VILLEMAGNE-RIVET Amandine

1013 VAGUE DAMOUR DU DOMAINE ROSE CHARDON LOF : 060141/12947 - id : 250269591813645 née le 18/06/2024 (AMADO MON MIRACLE x TIME OFF MY LIFE DU DOMAINE ROSE CHARDON) Prod : Mme FILIPP Sophie, Prop : Mme AJGNER Sophie

1014 VENT DESSABLES DU DOMAINE DES CHOJNACKI LOF : 061056 - id : 250268781521740 née le 22/12/2024 (NATURATAS KARMA KRISHNA x NESSUN DORMA DU DOMAINE DES CHOJNACKI) Prod : Mmes CHOJNACKI Michele / BERTIERI, Prop : M. Mme RIPERT Florent et Marie

1015 VIC DE LA ROMANCE DES DAMOISEAUX LOF : 060611 - id : 250268781439855 née le 10/07/2024 (PHILOSOPHE DE LA ROMANCE DES DAMOISEAUX x MAM'ZELLE DE LA ROMANCE DES DAMOISEAUX) Prod : Mme BOURGET Sabine, Prop : M. AGNEL Philippe

1016 VISITE ROYALE DE L'ORLYNE DE STANDERLING LOF : 060873 - id : 250268781521809 née le 02/10/2024 (LE ROI DE COEUR DE L'ORLYNE DE STANDERLING x PAMELA BARNES EWING DE L'ORLYNE DE STANDERLING) Prod : M. THIMOLEON Stéphane, Prop : Mme CARTER Corinne

1017 VOTRE ALTESSE DE LA ROMANCE DES DAMOISEAUX LOF : 061226 - id : 250268781598721 née le 29/09/2024 (YOHJI YAMAMOTO OF GENTLE MIND x NOBLESSE DE LA ROMANCE DES DAMOISEAUX) Prod et prop : Mme BOURGET Sabine

• CLASSE INTERMEDIAIRE FEMELLE •

1018 UNIX LOF : 059536/12899 - id : 250269591513075 née le 25/11/2023 (TIME TO BE THE BEST DU DOMAINE ROSE CHARDON x SAGE COMME UNE IMAGE DES FILLES D'EOLE) Prod : Mme FONT Sylvia, Prop : Mme KRIEDEL Guilaine

1019 VERITABLE AMOUR OF ROYAL FRAGRANCE LOF : 059618/12892 - id : 250269101196412 née le 15/02/2024 (RUN TO VICTORY DES ALIZES DE MAELYNN x PHILTRE D AMOUR OF ROYAL FRAGRANCE) Prod et prop : Mme RAUX Elodie

• CLASSE OUVERTE FEMELLE •

1020 DONATELLA OF GENTLE MIND VDH : 7682 - id : 276098108762579 née le 23/07/2023 (DANDY II OF GENTLE MIND x H. EVELYNE OF GENTLE MIND) Prod : MM. BARTUSCH / KHAN / DEMMERLING, Prop : M. KHAN Bilal

(C) **1021 STORMY WEATHER DE L'EDEN D'ISAWAN** LOF : 054763 - id : 250268743608167 née le 19/02/2021 (JULIAN JARL DES CARMAURIES x ADAGIO MAROON RED) Prod : M. Mme GONTIER Fabrice et Juliette, Prop : M. GONTIER Fabrice

- 1022 TIME OFF MY LIFE DU DOMAINE ROSE CHARDON** LOF : 057138/12726 - id : 250269699608762 née le 24/05/2022 (AANISTON CHASING WHITE HAIRS x JUSTE DIVA DU MANOIR DE LA GRENOUILLE) Prod : Mme FILIPP Sophie, Prop : Mme AJGNER Sophie
- 1023 UNFORGETTABLE SWEETNESS OF ROYAL FRAGRANCE** LOF : 058290/12754 - id : 250269101094579 née le 28/04/2023 (CHA CHA CHA x SECRET TREASURE OF ROYAL FRAGRANCE) Prod et prop : Mme RAUX Elodie

• **CLASSE CHAMPION FEMELLE** •

- 1024 (CH) OTAUMN FIRST EDITION FIELD DREAM OF ANGELS** LOF : 051212/11876 - id : 250268600213896 née le 03/12/2018 (NUIT BLANCHE DES PLAINES DES BRUYERES x MONA DE L'EDEN D'ISAWAN) Prod : Mlle GASSER Fanny, Prop : Mme BOISSEL Carole
- 1025 (CH) PROMESSE DE LA ROMANCE DES DAMOISEAUX** LOF : 052651/12020 - id : 250268732719448 née le 01/11/2019 (GALAAD DE LA ROMANCE DES DAMOISEAUX x MAM'ZELLE DE LA ROMANCE DES DAMOISEAUX) Prod et prop : Mme BOURGET Sabine
- 1026 (CH) REINE-DE-COEUR DES JARDINS DE BECKY** LOF : 054015/12112 - id : 250268600287947 née le 10/07/2020 (LOHENGRIN OF VICTORIA'S GAMBLE x LHYMNE A LAMOUR DES JARDINS DE BECKY) Prod : M. Mme CHAVIGNY L. et C. / DERICAND-ROUGEALT, Prop : Mme CHAVIGNY-DERICAND Christelle

PETIT LEVRIER ITALIEN

(PICCOLO LEVRIERO ITALIANO)

Juge : M. COPPEL Christophe

• **CLASSE PUPPY MALE** •

- 1027 BLACK BARAKA ABRACADABRA** LOF : 014734 - id : 250268600440589 né le 11/02/2025 (BLACK BARAKA OPUS OPTIMUS x NEREIDE BLACK DU DOMAINE DECHANTELOUP) Prod : Mme PUISNEY-FEVRIER Bénédicte-Nathalie, Prop : Mme PUISNEY Bénédicte

• **CLASSE OUVERTE MALE** •

- 1028 (CH) BLACK BARAKA SIX HUNDRED SIXTY SIX** LOF : 013075/01695 - id : 250269590833652 né le 04/11/2021 (BLACK BARAKA REDHOTCHILIPCALIFORNICATION x IOLENTA DU MERLE BLANC) Prod : Mme PUISERY-FEVRIER Bénédicte-Nathalie, Prop : Mme PUISNEY Bénédicte

• **CLASSE PUPPY FEMELLE** •

- 1029 BLACK BARAKA ANAWHATA BEACH** LOF : 014732 - id : 250268600440990 née le 31/01/2025 (BLACK BARAKA UNRIVALLED UFO x BLACK BARAKA NATSUMI) Prod : Mme PUISNEY-FEVRIER Bénédicte-Nathalie, Prop : Mme PUISNEY Bénédicte

• **CLASSE INTERMEDIAIRE FEMELLE** •

- 1030 TSARSKAYA IGRUSHKA KIRA POLAR STAR** RKF : 6881930 - id : 643241000015485 née le 11/11/2023 (CALLISTO LINES AHEAD OF ONE'S TIME x GLINNALIS ESTRELA FOR'TSARSKAYAIGRUSHKA) Prod : M. LETOVALTSEVA Alla, Prop : Mme PUISNEY Bénédicte

• **CLASSE OUVERTE FEMELLE** •

- 1031 UNA CALATHEA DU DOMAINE DE CHANTELOUP** LOF : 013974/02846 - id : 250269591266739 née le 18/08/2023 (ROMANTIC KISS DU DOMAINE DE CHANTELOUP x NUOVA LUNA DU DOMAINE DE CHANTELOUP) Prod : Mme LAVEYSSIERE Fabienne, Prop : M. AGNEL Philippe

MAGYAR AGAR

Juge : M. VUORINEN Jarmo

• **CLASSE JEUNE MALE** •

- 1032 VERS LE SOMMET DE LA COLOMBE BEARNAISE** LOF : 000321 - id : 250268781247737 né le 12/07/2024 ((CH) ADIXATZ MY FUTURE SOUNDS LIKE A FAIRY TALE x (CH) DEVAJ 1976 NEKTAR) Prod et prop : M. FOURTICQ-TIRE Florent

AZAWAKH

Juge : M. COPPEL Christophe

• **CLASSE OUVERTE MALE** •

- 1033 UDDIN DU HARAS DE CROUZ** LOF : 001661/00355 - id : 250268780948442 né le 06/08/2023 (INSOLENS EXCELSUS x RHESA DU HARAS DE CROUZ) Prod : Mme ROLAND Cécile, Prop : Mme HILL Marianne

• **CLASSE CHAMPION MALE** •

- 1034 (CH) TOSSIN OF SILVERDALE** VDH : DWZBAZ1159 - id : 276098108632197 né le 05/06/2022 (TOMBOUKTOU'S LIYAQAT x GHALIA KEL-ES SUF) Prod : Milles PEITHER Hélène / NAUMANN Elisabeth, Prop : Mme HILL Marianne

• CLASSE VETERAN MALE •

1035 (CH) NAZGUL DU COEUR DES TENEBRES LOF : 001503/00325 - id : 250268732097989 né le 01/10/2017 (SIRIUS'EL TAZI HEDER x HASSANIAH DE LA DEHANNAIE) Prod : M. JACQUES Siegfried, Prop : Mme DANGUY Cécile

SLOUGHI

Juge : M. COPPEL Christophe

• CLASSE OUVERTE FEMELLE •

1036 TAMANRASET DE LA HORDE D'IFNI LOF : 002720 - id : 250269101033235 née le 08/04/2022 (RUMI EL FAWAZ DE LA BERONDIERE x OUEZZANE DE LA HORDE D'IFNI) Prod : M. ZIDDOUR Christophe, Prop : Mme LEVRON Marie-Yasmine

RACES NON RECONNUES PAR LA F.C.I.

BIEWER TERRIER

Juge : M. ESCOFFIER Jean-Louis

• CLASSE PUPPY MALE •

1037 ARCHIBALD BLACK OF ANGELS LIFE LOF : 000061 - id : 250269592073334 né le 09/04/2025 (TANGO x BON SHERIDAN ZIJJ) Prod : M. GILLET Tony, Prop : M. Mme GILLET Tony / PACALLET Floriane

• CLASSE INTERMEDIAIRE MALE •

1038 WHITE PROMISS AMI JOVY NHSB : 3327372 - id : 528140000928258 né le 04/02/2024 (MINI MIMOZA AVATAR x KATRIN VALLEY BAUNTI) Prod : Mme VAN BOMMEL-ZWIEP Diana, Prop : M. Mme GILLET Tony / PACALLET Floriane

CURSINU

Juge : M. ESCOFFIER Jean-Louis

• CLASSE JEUNE MALE •

(C) **1039 VAILLANT DU PETIT CHALLANDE** LOF : 002554 - id : 250268781360918 né le 08/10/2024 (TARCANU DI PIETRE BIANCHE x TAFUNATU DI I TRE GHJALGHI) Prod : M. BALZER Alexandre, Prop : Mme CHAREYRON-MANTION Camille

LISTE DES EXPOSANTS

Mme ABDELLAOUI Marine	459-469
M. AGNEL Philippe 6, rue du Dr Schweitzer 11160 RIEUX MINERVOIS - 06 08 80 56 42	1015-1031
Mme AGUINI Sonie	528
Mme AGUIRRE Stéphanie	449
Mme AJGNER Sophie 7, rue des Oliviers 66450 POLLESTRES - 06 60 77 57 50	1013-1022
Mme ALFIERI Chantal - 06 45 98 29 83	460-471
Mlle ALLEMAND Amandine	633-634
Mlle ALRIVIE Isabelle 465, route de Lagavache Lieu-dit Chantegrit 47180 MEILHAN SUR GARONNE - 06 85 27 95 04	604
Mme ALVAREZ VILCHES Ana	789-794
Mme AMARO Annabelle	188
Mlle AMBLARD Amandine	780
M. AMIEL Bernard	613
Mme ANDRIOT Virginie	215
Mme ANGLES Ludivine - 06 89 02 24 59	30-123
Mme ANGLES Sylvie	457-462-468
Mme ANGULO MONTOYA Eva Arenys de Mar Cami Vell del Maltemps, 16-18 casa 3 08350 BARCELONA ESPAGNE - 610 41 60 72	967-971-973
Mme ANSART Véronique-Anne 11, rue des Martin-Pêcheurs 66700 ARGELES SUR MER - 04 68 81 58 44	788-797
Mme ARAGON Nadine 9, chemin du Pijoula 11380 PRADELLES CABARDES	767-771
Mme ARCHINARD Céline Mas Jonac 30430 ROCHEGUEDE - 06 78 07 27 24	134
M. ARNAC Mikaël - 07 87 44 68 83	424-436
Mme ARRIZABALAGA POVEDA Cristina	711
Mme AUBOUER Isabelle La Renardière 3, rue du Petit Bois Rond 45700 VILLEMANDEUR - 06 32 38 21 14	975-977-981
Mme AUDELON JANNOU Chantal	12
M. AUTIE Jean-Pierre	620-622
M. AYMARD Alain-Louis 240, chemin de Capou 83600 FREJUS	107-112-153-155
Mme AZOULAY Sonia Le Mont Bego 13 Bis, impasse d'Ormesson 06110 LE CANNET - 06 10 41 96 80	699-701-706
M. BACH Christophe	553
Mme M. BACHET Christine et Patrice Quartier les Gravettes Route de Néoules 83136 ROCBARON - 07 77 32 03 56	80
Mme BADAKIAN Vanessa	865
M. BADIA Pierre Domaine de Montgaillard 11300 PAULIGNE - 06 81 39 45 16	561
Mme BAGARRE Lauriane - 06 79 43 64 93	687
Mme BAILLEUX Carole - 06 78 50 22 44	348-360
Mme BALULA Céline	848-853
Mme M. BARBREAU Sandrine et Yves 471, chemin de Narbea 64480 USTARITZ	983-986
Mme BARON Martine - 06 84 19 72 20	93-97
Mme BASSET Carine	989
Mme BASTIAN Amandine	341-344-345-923-941
Mme BATLE-HUNTER Lynda 311, route d'Alan 31420 AURIGNAC - 05 62 01 27 25	637-638
M. BATS Sébastien Les Barats 40310 PARLEBOSQ - 06 17 80 72 66	311-312-315-317-323-330
Mlle BEDECHE Aurore	621
Mlle BELTRAN Emeline 5, avenue de St André 30320 ST GERVASY - 06 86 12 53 53	458
Mme BELTRAN Françoise 6, rue des Aires 34460 CESSENON SUR ORB	810-812
M. BENOIT Eric Les Bassieux 34520 LE CROS - 06 80 72 25 20	569-589
M. BENOLDI Patrice 175, chemin Béraud 26120 CHABEUIL - 06 14 02 45 26	387-388-390-397-407-411
Mme BERCHEMIN Annie - 06 70 09 17 79	662
M. BERNARD Olivier	562
Mme BERNARDIE Corinne 1900, avenue Président John Kennedy 83140 SIX FOURS LES PLAGES - 06 31 80 36 73	285
M. BERNIER Gérard-EI 11, rue des Thérouns Les Roucans - Réals 34490 MURVIEL LES BEZIERS - 04 67 37 88 71	398-400-401-412-413-414
Mme BERTHEMIN Catherine	18-20-22
M. BERTRAND Guillaume	271
Mlle BERTRAND-DELHAY Manon	7

Mme BESSEAU Aénor	349
Mlle BIOLLET Perrine	263
M. BLANC Jérôme Lieu-dit Calvignac - Puygouzon 81120 LABASTIDE DENAT - 06 63 15 93 47.....	221-222
Mme BLANQUIER Magali 8, chemin des Garennes 11200 ST ANDRE DE ROQUELONGUE - 06 18 16 69 60.....	702
Mme BLANQUIER-PHALIP Michèle 24, rue d'Enserune 34440 COLOMBIERS - 06 37 39 28 00.....	708
Mme BOCCADORO Nathalie 387, route des Mazues 06440 PEILLON - 06 09 39 57 19.....	671-673-680
Mme BOEUF Stéphanie	382
Mme BOHN Sandrine 12, routes de Villersexel 70110 PONT SUR L'OGNON - 06 29 79 17 47.....	154
Mme BOISSEL Carole 10, rue des Primevères 66180 VILLENEUVE DE LA RAHO - 04 68 55 81 85.....	1024
Mmes BONDIER Annie / GARCIA Catherine	756-758-763-765-798-800
Mme BONDU Céline - 06 15 73 77 72.....	68
Mme BONNAMY Janine 177, allée des Chanots St.Hilaire 05260 ANCELLE.....	399
Mlle BONNAUD Pénélope Domaine de Cadel 11800 LAURE MINERVOIS - 06 82 58 72 00.....	670
MM. BONNET Franck / MARTINS Luis Le Verdeau 2, route de la Croix du Tilleul 87590 ST JUST LE MARTEL - 05 55 39 13 99.....	742
Mme BONNY Emeline - 06 47 55 10 49.....	903-908-911
Mme BORDET Marie-Mélanie 1028, avenue de la Pompignane 34000 MONTPELLIER - 06 34 95 92 61.....	102-113
Mlle BOREL Coline	537
Mme Mlle BOSSION Virginie et Elodie	28-29-86-87-88-695
M. BOUCHARIN Jean-Claude Chemin de Chantoux 63450 LE CREST - 06 73 28 67 22.....	581
Mme BOURGET Sabine 4, route du Conseiller 19510 LAMONGERIE - 06 09 26 01 30.....	999-1003-1005-1006-1010-1011-1017-1025
Mlle BOURNIER Laura - 07 85 60 63 99.....	600
Mme BOUSQUET Michèle 119 ter, rue de la Jalade 34090 MONTPELLIER - 06 03 52 06 42.....	958
Mme BOUSQUET Monique St Sauveur de Peyre 2, impasse des Sorbiers 48130 PEYRE EN AUBRAC - 06 82 45 69 29.....	904-905-907-910-914
Mlle BRABANT Ludivine	374-375
Mme BRACONNIER Agnès	781
M. BRISSAUD Bruno 250, rue Ste Marguerite 34560 VILLEVEYRAC - 06 30 16 09 90.....	286-291
Mme BRISSAUD Malaurie - 06 71 46 29 76.....	447-451-453
M. BRUN COSME Marcel La Grivatte 38570 THEYS - 06 80 73 22 89.....	53-241
M. BRUNEL Alain 54, impasse Edmond Rostand 83136 ROCBARON - 06 08 57 40 64.....	200
Mme BRUNETEAU Sophie - 06 72 85 42 16.....	529-531-544
M. BUDIN Pierre	568-579-593
Mme CABOCHE Katia 458, rue Albert Bailly 59700 MARCQ EN BAROEUL.....	825
Mlle CABROL Laetitia 2351, route de Maraussan 34500 BEZIERS.....	81
Mme CAFOUREK Katharina	545
Mme CAMERA Valérie Mas du Cantaire 30600 VAUVERT - 06 07 59 93 55.....	456-464-465-466-470-472-474
Mme CANONNE Marine - 06 76 96 66 96.....	438-439-440-441-477-478-479-480-482
Mme CAPDEVILLE Emilie - 06 28 79 12 45.....	652-658
Mme CARAYON Nathalie	173-174
Mlle CARLINI Soleida 26, rue de la Rocalve 34440 NISSAN LEZ ENSERUNE - 06 35 27 21 62.....	208-211-213
Mme CARRILLO Prescilla 22, rue Beausoleil 66300 PONTEILLA - 06 02 72 40 61.....	726
M. CARSANA Jean-Claude Le Pelot 214, impasse du Fossat 32300 SAUVIAC - 06 79 68 40 53.....	576-582
Mme CARTER Corinne	539-1016
Mme CARTON Sabine	879-887
Mme CARU Hélène	639
Mme CASAGRANDE Sabrina Le Chevernay 71710 MARMAGNE - 06 13 92 83 61.....	681-683
Mme CASTINEL Sandra 208 A, chemin des Basses Beaumes 84360 PUGET - 06 95 11 01 49.....	136
M. CAVAGNA Flavien	216
Mme CAZAC Mireille 4, rue Bras 31280 DREMIL LAFAGE - 06 31 57 12 70.....	744
M. CENIZO GARCIA Alejandro	787
M. CHAMPENOIS Gérard	565
Mme CHANUT Chantal Bastide la Figuette 783, chemin de la Clouachière 83390 PIERREFEU DU VAR - 06 82 65 86 13.....	816-818-856
Mlle CHAPARRO Sabrina - 06 34 14 47 77.....	219-225
Mme CHAREYRON-MANTION Camille	502-505-506-508-509-510-1039
Mme CHARPENTIER Anissa	446-653

M. CHASTIN Jean-Marc	218
Mlle CHATEIGNIER Sarah	889
Mme CHATELARD Bénédicte	332
Mme CHAVIGNY-DERICAND Christelle Le Houresté 32360 JEGUN - 06 62 39 70 00	118-1026
Mme CHERON Malaurie	90
Mme CHERUBINI Geneviève 599, avenue Joseph-Louis Ortolan 83100 TOULON - 07 81 30 59 83	76
M. CHIBI Christophe	202-206
Mlle CHOQUART Amandine	567-578-591-594-605
Mme CHRETIEN Lucie Hameau des Hauts de Ste Croix 14, rue Sainte Croix 13350 CHARLEVAL - 06 50 75 46 03	661-678
Mme CINQUEUX Virginie - 06 75 77 09 67	709
Mme CLAIR Aurélie	240-246
M. CLAPIER Frédéric 29, avenue de Servian 34290 COULOBRES - 06 29 84 29 89	572
Mme CLAUDEL Laëtitia 36 B, Grande Rue 25600 NOMMAY - 06 44 39 70 89	129
M. CLAUSSE Benoit	625
Mme CLAVEL Aurore Mas Augusta Chemin St Joseph 30300 FOURQUES - 06 26 26 11 70	11-13-15
Mme CLEENEWERCK Brigitte 2, rue des Prairies 34480 PUISSISSON - 06 35 02 70 75	814-898-901
Mme CLERY Aude Centre Canin la Grignande Les Prés des Lônes 30620 AUBORD - 06 81 71 25 28	163-169
M. Mme CLOOS-BOUTET Roger et Josiane	195-201
M. COINTIN Yves 13 B, avenue de la Grange Rouge 34120 PEZENAS - 06 75 15 62 38	974
Mme COLLET Hélène Villa Girouette 306, chemin de l'Aumade Nord 83440 ST PAUL EN FORET	262
Mme COMAS Patricia	769
Mme COMBET Christelle	930
Mme COMBET Peggy - 07 77 68 55 71	859-862
Mme CONCHON Anaïs Domaine de Chatarain 390 ,chemin de Chatarain 07290 PREAUX - 06 74 95 85 02	299-300-301
M. CORNIEL Jacques 14, rue des Oliviers 81090 LAGARRIGUE - 06 13 83 22 37	194
Mmes COSTA Sandrine / SEBE Myriam	145
Mme M. COSTANZO Chrystel / BOUCHOUX Stéphane 491, route de Plambois 38490 FITILIEU - 06 45 44 51 79	25-27-32-33-156-160
Mme COSTES Marine	915-916-917
Mme COTTIER Céline Le Mont Charvet Hameau de la Sauge 38620 VELANNE - 07 60 07 25 61	203-205-214
Mme COURANT Marie-Line Laval Ferme St Martin 12380 ST SERNIN SUR RANCE - 05 65 99 04 03	319-320-321
Mme COURONNE Marine	555
Mlle COURTIAL Céline 18, route de Pont du Château 63510 MALINTRAT - 06 26 43 66 69	906
Mmes COURTIN-DEGUINES Martine et Barbara - 06 83 27 22 18	997-998
Mme COUSIN Léa - 06 80 75 69 17	126
Mme COUSINAT Murielle Campagne Elisa 73, allée du Pastrage 13870 ROGNONAS	832
Mme COVARELLI Clara - 06 95 83 54 21	371
M. CREPIN François 16, rue de Vassieux 26000 VALENCE - 06 65 74 38 50	617
Mlle CRESPIN Victoria	280
Mme CRIHANA Delia 14, rue des Peupliers 31700 BEAUZELLE - 06 50 25 01 90	909-913
Mme CRITELLI Valérie - 06 25 50 68 19	461
Mme CUZIOL Patricia Lot. les Salinkes 18, rue des Fauvettes 11700 PUICHERIC - 06 63 68 36 20	827
Mme D ALBUNDO-GORGOS Carine	694-703
Mme DAGUE HUGO Isabelle	751-817
M. DAIJARDIN Younide	182
M. DAMBREVILLE Kevin 7, allée St Exupéry 93390 CLICHY SOUS BOIS - 06 11 05 65 73	376
Mme DAMBRY-NEVSKAJA Véra 2704, chemin de la Pellegrine 83790 PIGNANS - 06 72 28 39 64	296-503-507
Mme DANGUY Cécile - 06 98 85 76 77	976-978-984-987-988-1035
Mme DARNES Régine En Vigne 31460 AURIAC SUR VENDINELLE - 06 15 77 44 19	796-801
M. DAVID Jean-Paul	251-252-253-254
Mme DAVIES Rachel	148
Mme DE BATZ Françoise 340, chemin de Mas Privat 30430 BARIAC - 06 87 38 26 39	176
Mme DE BUCK Camille	44
Mme DE CARLO Eugénie 575, avenue de la Gare 34480 PUISSALICON - 06 45 21 40 27	649-655
M. DE DECKER Eddy	50-59

Mlle DE SAN NICOLAS Angélique - 06 83 95 94 79.....	51-57
Mme DECEBAL Otava	172
Mme DECIRON Christine 13, rue des Vendanges 34600 HEREPHAN - 06 81 57 87 79.....	277
Mme DEL TEDESCO Estelle Parc du Château - Bât. C -Appt. 68 3, impasse Jean Chaubet 31500 TOULOUSE - 06 89 16 89 35.....	722-728
Mme DELAYE Isabelle 246 Ter, chemin de la Calvette 30650 ROCHEFORT DU GARD - 06 11 12 00 08.....	37
Mme DELEUZE Nathalie Les Lèbres 90, route du Bois de Paiolive 07460 BEAULIEU - 06 30 48 01 92.....	164-167
M. DELMAS Jean-Pierre	64
Mlle DEMISSY Elodie	159
Mlle DERICAND Chanel	1004
Mme DESCHAMPS Evelyne - 06 81 96 30 14.....	34-35
M. DESCHAMPS Matthieu	551
Mlle DESOCHE Anna	419
Mme DIDNIK Valérie 28, avenue du Dr Jean Médevielle 65150 ST LAURENT DE NESTE - 06 09 49 72 46.....	403-406-415-418-422-423
Mme DIRSCHERL Nicole 3205, route de Tartas 40500 AURICE - 05 58 76 06 56.....	745-746-747-749
Mme DJUKANOVIC Jéléna	929-938
Mme DORY Lucie	790
Mme DOS SANTOS MACHADO Belmira 16, rue de Rochefort 23000 GUERET - 06 03 19 35 55.....	147-150
Mme DRAA Natalie Lieu-dit Pech de la Ginestelle 11130 SIGEAN - 06 31 76 63 59.....	713-714-715-716-717-718
Mme DRANCOURT Evelyne - 06 88 88 40 29.....	759
Mme DUCOURET Claire	108-110-114-116-119-120
M. DUNWELL Andy	45
Mlle DUPONT Amandine 6 G, rue du Contour à Magnières 71620 BEY - 07 78 15 26 75.....	207
Mme DUPONT Corine	912
M. DUPUIS Sébastien Chemin de la Condamine 84430 MONDRAGON - 06 77 22 33 92.....	587
Mme DUTRIEUX Reine La Croix 15, chemin du Champs de Nue 46090 ESCLAUZELS - 06 88 29 52 09.....	63-70
Mme EDOUARD Frédérique 24, rue du Contre Canal 11120 VENTENAC EN MINERVOIS.....	140-141
Mme EGER Françoise ABC du Chien 29, Rue Basse 30140 ANDUZE - 04 66 61 79 22.....	772-775
M. ENGLER Laurent - 06 58 79 11 97.....	217-224
M. ESTAMPE Lilian Pauthe 81440 VENES - 06 09 50 97 99.....	580-598
Mlle ESTIENNE Manon	455-467
Mme EURAS Béangère Rés. les Acacias, Bât. D, Appt 51 509, avenue de la Régglise 34070 MONTPELLIER - 06 21 14 83 57.....	178-179
M. FABRE Bernard C. Villa Tonka 3, chemin des Lembertes 30700 ST SIFFRET - 06 84 35 52 21.....	297-298
Mme FACON Anne - 06 14 12 81 68.....	632-635
Mme FAURE Mylène	777
M. FAUROT Gérard 6, cours des Platanes 84840 LAPALUD - 06 14 12 90 20.....	550
M. FAVREAU Xavier Villa Villeneuve - St Paul 31540 ST JULIA - 06 60 64 09 11.....	209
M. FERRER Jean-Baptiste 26, avenue de l'Occitanie 34310 CAPESTANG - 06 02 69 60 34.....	475-476-949
Mme FESQUET Catherine 412, avenue du Muscat 34400 SATURARGUES - 06 49 19 03 26.....	650
Mme FIANDINO Marion 850, chemin du Plan d'Aillane 13290 LES MILLES - 08 83 42 81 34.....	782-795
M. FIEROBE Eric 441, CD 31 - Avenue du Moulin 84300 TAILLADES - 06 75 69 10 94.....	95
Mme FLAMAND Arlette 2, route du Camping 18700 AUBIGNY SUR NERE - 02 48 58 30 79.....	442-443-444
M. FLENGHI Laurent - 06 15 63 45 44.....	429
Mlle FLEURY Sandrine - 06 43 87 58 52.....	56-328-333
M. FLORENCIA Erwan	31
Mlle FONT Edith 2, rue des Séquoias 66270 LE SOLER - 04 68 38 08 15.....	982
Mme FORGUE Chantal Chemin de Capsil 65200 NEUILH - 05 62 95 89 89.....	924-939
Mme FORT Evelyne Chemin Ste Christine 83390 CUERS.....	757-762
M. FOURNIER Max - 06 65 52 15 53.....	197
M. FOURTICQ-TIRE Florent 11, route du Hameau 64420 ESPOEY - 06 99 05 02 18.....	146-149-1032
Mme GALIANA Evelyne 2369, route de la Mouissagues 31620 GARGAS.....	274-276
M. Mme GARCIA Sébastien et Cindy Le Clos des Barthes 63630 ST GERMAIN L'HERM - 06 25 22 61 11.....	431-433
M. GARDY Frédéric	492-493
Mme GASTAL Amandine GAEC des Coulons Les Coulons 12430 LE TRUEL - 06 23 83 59 61.....	55-61
M. GAUTIER David 206, allée de la Chenaie 74140 EXCENEVEX - 06 22 10 86 62.....	305-334-347

MM. GERONA Ludovic / GANI George - 06 13 25 90 15.....	135-139-152
M. GERVAIS Axel	577-588
Mme GERZAIN Gwennaëlle 19, avenue Calendau 13670 ST ANDIOL - 06 62 48 77 06.....	92-94
Mlle GILLAN Elona	338-340-343-346-367-369-370-372
M. GILLET Serge Mas des Combes Route de Saussan 34690 FABREGUES - 06 52 76 32 64.....	1
M. Mme GILLET Tony / PACALLET Floriane 529, impasse du Bissey 38138 LES COTES D'AREY - 06 40 76 02 91	181-1037-1038
Mme GIMENES Stéphanie Le Carry Route de Pézenas 34760 BOUJAN SUR LIBRON - 06 67 82 37 27.....	279
Mlle GIORGINI Jessica Grande Vigne 228, rue de Chaston 05600 EYGLIERS - 06 87 79 02 15.....	768-774
M. GIRARDIN Claude 4, rue Auguste Geniès 34320 MARGON - 06 10 86 29 59.....	289-292
Mme GIROUD SUISSE Annick Le Cholet 580, route des Balcons 38190 ST MURY MONTEYMOND - 06 30 12 01 56.....	873-877-890
Mme GODEFROY Florence 94, chemin de Campagne 30250 SOMMIERES - 06 52 67 34 44.....	927-935
M. GODINAUD Daniel 3, rue Brumaire 34510 FLORENSAC - 06 62 02 80 85.....	314
M. GONSALVEZ Bernard 60, rue Châteaubriand 34400 LUNEL - 06 49 01 22 89.....	552
M. GONTIER Fabrice 52, route de Duhort 40800 AIRE SUR L'ADOUR - 06 08 22 17 51.....	1021
Mlle GORLIEZ Aurélie 910, chemin des Croix 38260 LE MOTTIER - 06 18 30 44 39.....	368
Mme GOSP Nelly	91
M. GOURDIN Stéphane Domaine les Hauts de St Paul 56, avenue de Tourrettes-sur-Loup 06570 ST PAUL DE VENEC.....	559-560
Mme GRATTON Laurence Lieu-dit Meilliques 300, route de Monheurt 47160 ST LEGER - 06 34 95 56 63.....	157-158
Mme GRAVELLE Sophie	74
Mme GRENIER Sandrine	105
Mme GUERNANE Soraya	293
M. GUERRERO Gaetan	498-499-500
Mlle GUICHARD Lorraine Lespinasse 47290 CANCON - 06 15 14 22 35.....	2-3-845
Mme GUILLAUMIN Sabrina - 06 20 53 13 27.....	1040-1041
Mme GYPTEAU Anaïs	273-275
Mme HACHIN Véronique 41, boulevard de la Concorde 13009 MARSEILLE - 06 81 30 24 93.....	766
Mme HAHN Florence Chemin de Castres Route de Lézignan la Cèbe 34120 PEZENAS - 06 83 92 63 28.....	379-380-381
Mme HALLOUIN Caroline	892
Mme HANAK Natacha	210-212-220
M. HARANI Fabrice Mas du l'Auriol 18, RD 8 - Nozières 30190 BOUICOIRAN ET NOZIERES - 06 69 05 93 20.....	991
Mme HARDY Lauranne - 06 66 85 05 34.....	659-674
Mme HARMAND-BADEUIL Catherine 16, avenue Jean Couderc 24590 SALIGNAC EYVIGNES - 06 31 69 05 39.....	821-829-838-841-842
M. HATCHANE Ali 3, chemin du Puits de Carrère 47310 ESTILLAC - 06 68 06 36 35.....	237-238-239
Mme HAUTOT Daisy Lot.le Petit Védelin 198, impasse de la Lunaria 30900 NIMES - 06 34 39 63 69.....	489-490-990
M. HEBRAIL Benoit	128
Mme HENRY Isabelle 305, route des Fumades 30340 ROUSSON - 06 89 98 64 91.....	846-849-851-852
Mme HILL Marianne 1, rue du Tramway 11590 OUVÉILLAN - 06 80 94 69 74.....	1033-1034
Mme HURET Marie-Christine Ecurie Piquegru 980, route de l'Hôpital 40180 YZOSSE - 06 09 13 43 27.....	14-16-77-124-127-993-994
Mme ISERABLE Shauna	121
M. ISOIR Michel	130
Mlle JACOTOT Myriam La Croix Rouge 71490 COUCHES - 06 23 13 12 29.....	17-19-21-23-24
Mme JACQUET Catherine 137, chemin des Beaumes Rouges 84800 FONTAINE DE VAUCLUSE - 06 15 65 80 40.....	60-624
Mme JACQUET Virginie La Malhaute 19, rue Jean-Jacques Rousseau 34490 THEZAN LES BEZIERS - 06 23 48 39 21.....	820-831-840
Mme JASINSKI Sandrine	242-243
M. JEAN Martial	533
Mme JEAN-BAPTISTE Clémence	448
Mme JEANJOT Marie-Christine 21, rue George Sand 33290 BLANQUEFORT.....	727
M. JEUDY Patrick 7, avenue Docteur Bernard 06400 CANNES.....	707
M. Mme JEULLAIN Rémi / ROCCHIA Sylvie Musée Morales Avenue des Pins 13110 PORT DE BOUC - 06 51 60 45 45.....	839
Mme JIMENEZ Isabelle 8, route des Néfriers 89140 VILLENAVOTTE - 06 61 69 79 60.....	255-258-260
Mme JODAR Maria	520
Mme JORDAN Marianne 16, boulevard de la République 06510 CARROS - 06 24 26 45 92.....	918-919-920
M. JUSTET Jérôme	584
Mme M. KEGLER Dorothee et Florent Chemin d'Uzès 30360 NERS - 04 66 83 27 08.....	336

M. Mme KELLER Pascal et Catherine 29, rue de Bining 57410 RAHLING - 03 87 09 85 45.....	626-628-629-630-631
Mme KERIMEL DE KERVENO Adélaïde - 06 49 84 50 94.....	259
M. KHAN Bilal	1020
Mme KRIEGL Guilaine	1018
SARL LA TRIBU DE DANA M. LOIZZO Laurent 965, route de Juré 42260 CREMEAUX - 06 42 35 68 46.....	874-875-885
Mme LACRAMPE-PARISI Nathalie	730
M. LADOLFI Stefano	437
Mme LAFAY Christiane 98, rue Emile Zola 69210 L'ARBRESLE - 06 22 06 40 36.....	196-199
M. Mme LAGARDE Georges et Lorry	26
Mme LAGARDE Sandrine 325, chemin de Canto Merle 82000 MONTAUBAN - 06 60 81 20 76.....	876-886
Mme LAIR Anne 11, chemin d'Encavit 31530 LEVIGNAC - 06 08 92 49 88.....	940-944
Mme LALMANT Aude - 06 72 09 83 56.....	677-688
Mlle LAMOUREUX Aurélie	106
Mme LANDIER Anouchka Lieu-dit Monplaisir 1727, route de la Bournèche 24580 ROUFFIGNAC ST CERNIN DE REILHAC - 06 15 85 36 15.....	534
Mme LANGLAIS Sandrine Moulin de Laffous 34270 LES MATELLES - 06 60 57 59 93.....	425-426-434
Mme LASSALLE Laetitia - 06 17 18 75 76.....	138-142-144
Mme LAURANS Mireille 1575, chemin Pont des Chaines 26150 DIE - 07 82 00 39 06.....	284
Mme LAURENT Catherine	294
Mlle LAYNE Mélanie	151
Mme LE BRIS Sylvie 31, rue Pasteur 34490 CORNEILHAN - 06 81 94 94 38.....	266-269-272
Mme LE CORRE Angélique 8, rue du Muscat 11000 CARCASSONNE - 06 99 26 93 43.....	872-902
Mlle LE GUILLOUX Véronique 178, chemin de l'Ancienne Gare 13610 ST ESTEVE JANSON - 06 23 96 78 19.....	719
M. LE MENN-PUERTOLAS Emilien - 06 89 09 70 25.....	542
M. LE ROLLAND Denis	227
Mme Mlles LE ROUEIL Anne-Marie, Nathalie et Kelly La Grange du Bois 01320 CHATILLON LA PALUD - 04 74 35 47 81.....	378-384-386-392-393-395-410-643-644-647-648-651-654-657
Mme LEBARON GRANDRY Isabelle Quartier Notre Dame 599, impasse des Batignolles 13370 MALLEMORT - 06 08 16 54 48.....	607-608
Mme LEBRETON Charlène 15, rue du Costabonne 66690 SOREDE - 06 26 32 48 40.....	530
Mme LECHAT Monique Appt. D13 7, avenue des Jockeys 34250 PALAVAS LES FLOTS - 06 08 18 04 86.....	175-177
Mme LECLERCQ Carine 29, chemin du Petit Perroquet 34300 AGDE - 07 88 46 68 15.....	835
Mlle LECLUSE Ophélie 145, boulevard de Belfort 59100 ROUBAIX - 06 25 76 93 18.....	450-452
M. LEDUCQ Tony 7, route de Villeneuve 11400 FENDEILLE - 06 02 62 85 04.....	428
M. LEFEVRE Stéphane	934
Mme LELARDOUX Emilie	265
Mlle LEMAIRE Helline 57 Ter, rue Roger Salengro 62410 MEURCHIN - 06 83 77 21 30.....	125-664-672-679-689-690-692
Mme M. LENICE Julie et Noël 10, rue des Martel 76540 YPREVILLE BIVILLE - 02 35 29 06 11.....	226
Mme LENZI Martine 46, rue de la Capelle 66740 MONTESQUIEU DES ALBERES - 06 86 42 12 29.....	4
Mme LEONE Annick	327
Mme LEROY Catherine	73
Mme LEVRON Marie-Yasmine	869-1036
Mme LIDDELL Natalya	573
Mme LINDEN Sophie 4, lotissement la Chênaie 40210 SOLFERINO.....	82-83-85
Mme LISANSKAYA Liudmila	540
Mme LOIBNER Petra Teichwald 65 7501 OBERDORF AUTRICHE - 43 6 641 359 558.....	65-67
Mme LOUCHE Catherine Hameau de Vendras Rue de la Transhumance 30580 LUSSAN - 04 34 28 75 34.....	485-486-487
Mme LUCCIONI Isabelle	287
M. LULLIER Maxime	98-100
M. MACHERY Raphaël	170
Mme MAGANA Laetitia 31, Rue Alfred de Musset 34290 SERVIAN.....	363
M. Mme MAILLASSON Jean-Marc et Jacqueline Mas le Grand Cèdre Avenue du Mas Deu 66300 TROUILLAS - 06 16 50 35 66.....	329-331
Mme MAKAREWICZ Muriel - 06 22 09 53 91.....	860
Mme MALABREDA Stéphanie - 06 35 50 88 56.....	813-895-896-897-899-900
M. MALDONADO Loïc	710
M. MANTIONE Willyam 30, chemin du Turquet 13490 JOUQUES - 06 66 29 68 81.....	921

Mme MARCHAL Catherine 72, chemin du Four 73250 FRETERIVE - 04 79 28 69 14.....	857-858
M. MARCHI Olivier 34, avenue Pothonier 83390 CUERS - 06 03 30 17 73.....	623
Mme MARCHWACKI Brigitte 10, lieu-dit la Courolle 03440 BUXIERES LES MINES - 06 61 57 77 14.....	804-805-807-808-809-811
M. MARCO Nicolas	6
Mme MARCUZY Martine Chemin du Mas de Mayan 30540 MILHAUD - 07 68 50 27 16.....	322
Mme MARENCO Anne-Marie - 09 81 22 02 05.....	538-547
Mme MARIE Aurore	48-62
Mmes MARION Sophie / DI FRANCESCO Sabine 53 A, domaine de Fringuet 11100 NARBONNE - 06 82 28 28 75.....	725-823-824-828-834-836-966-970
Mme MARQUIE Nathalie 12, rue du Cers 11130 SIGEAN - 06 42 52 42 27.....	776
Mme MARTIN Michèle La Croix Basse 46170 LHOSPITALET - 06 84 20 21 07.....	697
Mme MARTIN Nicole	278
M. MARTINEZ Anthony	595
Mme MARTINEZ SILVA Virginie	143
Mme MASSIGNAN Marina - 06 78 39 28 11.....	408
Mme M. MASSIMO Alexandra et Davide 1425, route de Bantanges 71470 MENETREUIL.....	504
M. MATHIEU Nicolas	71
Mlle MATTEI Marie-Hélène Mas Can Paret 66110 ST MARSAL - 04 68 85 43 69.....	543
Mme MATTIOLI Virginie - 06 29 28 09 05.....	488-491
Mme MAUREL Elisabeth 2, le Pujol 81570 FREJEVILLE - 06 03 03 71 65.....	198
Mme MAUREL Perrine	996
Mme MAURIN Sophie	267
Mme MAUX Claire	248
Mme MAZAUD Barbara 28, rue Georges Méliès 13280 RAPHELE LES ARLES - 06 47 32 51 72.....	350-351-357-358-361-362-366-481
Mme MAZEROLLES Lorraine	249
Mme MECHEKAK Colyne 123, impasse de la Luzerne 84170 MONTEUX - 06 49 36 53 30.....	882-884
Mme MEUNIER Marie-Anick 3, impasse Nungesser 83136 GAREOULT - 06 72 47 61 65.....	313-316-318
Mme MEYER Christine 11, rue Albert Schweitzer 42230 ROCHE LA MOLIERE - 06 50 94 55 56.....	947
Mme MEYER Françoise - 09 51 56 48 02.....	881
Mme MEYER Paule 3, lieu dit La Roseraie 42230 ST VICTOR SUR LOIRE - 06 73 31 35 77.....	180-473
Mme MICOLET Caroline	264
Mme MOLA Lynda	84
Mme MOLAS Natacha	516
Mme MONCADA Nuria 146 F, le Sextant Avenue des Cheneaux 83440 FAYENCE - 06 62 40 29 17.....	953
Mme MONGRENIER Virginie	843-850
Mme MONNIE Sophie 27, rue Ludovic Massé 66140 CANET EN ROUSSILLON - 06 13 15 40 75.....	682-686
Mme MONTIEL Géraldine - 06 21 89 63 88.....	847
Mme MORCANT-AUSSEIL Séverine	861-864-866-867-870
Mme MORERA Mélissa - 07 85 86 54 14.....	5
M. MOSCHETTI Dominique Rue Pasteur 2, impasse des Lavandins 83630 REGUSSE - 06 58 91 31 96.....	618-619
Mme MOURIER Stéphanie 8, impasse de Graneirou 30320 ST GERVASY - 06 74 32 00 65.....	963
Mme MOUSSAS Laurence 7, avenue Jean Duranton de Magny 84550 MORNAS - 06 31 03 80 22.....	288
Mme MUELLER Verena	556
M. MULLER Aksef 302, route de Pézénas 34500 BEZIERS - 06 58 20 98 57.....	245
Mme MUTIN Maryline Route d'Hauterive 71240 LA CHAPELLE DE BRAGNY - 06 75 87 07 30.....	955-959-960-961-962-964
Mme NATALE Corinne - 06 64 45 88 17.....	236
Mlle NGUYEN Adélaïde	454
Mme NOGUEIRA Marie 2255, route de Vacquiers 31620 BOULOC - 05 61 82 03 94.....	743-748-750
Mme NOIRBENNE Aurélie - 06 27 05 10 53.....	660
M. NORMAND David	335
Mme OKKINGA Danielle-Jacqueline - 34 679 828 741.....	614-615
Mmes OKUZUMI Marie-Anne / SYLVAIN Océane Club Canin Domaine de Terrissole 83830 FIGANIERES - 06 85 07 81 00.....	304-306-307-308-309-310
Mme OUAKKAT-PERES Emilie Chemin du Berger 30230 BOUILLARGUES.....	184

M. OULES Sébastien 4, lot. le Clos du Pech 11120 POUZOLS MINERVOIS - 07 83 44 20 88	161-162
Mme PAILLOUX Hélène	928-931
M. PALESTINI Sandro - 06 08 71 10 40	642
M. PANISSIERES Ryan	228-231
Mme PARADISO Sabrina	969
Mme PARAIRE Chantal	383
Mme PARAYRE Emilie 2, chemin de la Commanderie 48500 BANASSAC - 06 89 53 10 75	785-791
Mme PATRON Stéphanie Chemin de Farinel Hameau des Homs 30770 CAMPESTRE ET LUC - 06 32 80 17 71	524
Mme PAUX Coralie 11, rue des Pierres 68220 ATTENSCHWILLER - 06 83 26 21 62	511-512-513-514-515-517-518-519
Mme PAVIOT Mylène Quartier les Issards 903, route de la Prévôte 83890 BESSE SUR ISSOLE	783
Mme PELACUER Magali	558
M. Mme PELLE Michel	66-79
Mme PEREIRA Frédérique La Terre des Juliens 71160 ST AGNAN - 06 86 69 79 20	926
M. PEREZ Mathieu 47 Bis, route de Quissac 30610 SAUVE - 07 87 07 51 81	352-356-956-957
Mme PERRIMOND Fabienne	522
M. PERRON Vincent	536
Mme PESKENS Séverine 6, rue Marcel Pagnol 34440 NISSAN LEZ ENSERUNE - 07 81 23 21 73	8-9
M. PETEL Alexandra - 06 52 57 11 34	342
M. PETROVIC Maxime	99
Mme PIAULT Elodie Gambetta Park - Bât. D 39, rue Trachel 06000 NICE	806
Mme PIECHOCKI Géraldine	303
M. PIGOT Michel Chemin de St Caprais 82230 LA SALVETAT BELMONTET - 06 86 87 65 21	574-585-590-603
Mme PINEL Brigitte La Brigold 2341, route de Bourdeaux 26460 BOUVIERES - 06 87 46 54 59	669-691
M. PIVA Carlo	641
Mme POLFLIET Juliette 7, allée des Cerisiers d'Orcas 34680 ST GEORGES D'ORQUES	111
M. PONS Arnaud Rieutort de Randon Les Fangettes 48700 MONTS DE RANDON - 06 83 01 86 37	570-575-586-596-599
Mme PORTUGAL-SILVEIRA Paula Place de la Mairie 4, Logement Communal 65670 GAUSSAN - 06 42 63 32 16	501-1009
Mlle POULLET Marine - 07 66 60 09 07	290
Mme PRESSAC Corinne 682, route de Tinon 40140 MAGESCQ - 05 58 42 52 87	611-612
M. PROESAMLE Julien	592
M. PROVOST Dominique 14, route de la Forêt 67530 KLINGENTHAL - 06 42 91 05 03	548-627
Mme PUGIBET Avelyn	735-736-737-738-739-740
Mme PUISNEY Bénédicte 1523, route de Griffoulet 82220 LABARTHE - 06 99 80 86 30	1027-1028-1029-1030
M. PUJOS Alain 7, rue de Toulouse 11430 GRUISSAN - 06 15 30 41 72	564
M. Mme QUINTANA José et Nathalie 14, rue Jules Michelet 66670 BAGES	932-933
Mme QUINTANA Michèle	784
Mme RAUX Elodie - 06 50 09 12 95	1000-1001-1002-1007-1008-1019-1023
M. RAVIER Arnaud	557
M. RAY Nicolas 731, chemin de la Colle d'Embarque 83440 TANNERON - 06 34 44 42 44	244-247
M. RAYMOND Jérôme 422, avenue de la Rive 74500 AMPHION LES BAINS - 06 74 13 00 28	496-497-563
Mme RECH Manon	268
Mme REKAS Céline	52
Mme RENARD Monique 2620, route de Lunel 30470 AIMARGUES - 06 95 25 00 11	402-404-405-416-417-420-421
Mlle RENOUD GRAPPIN Anaïs 22, lot. les Ramades 111, chemin de Beaumes 84150 JONQUIERES - 06 81 64 53 51	295
M. REVEILLON Christophe 905, route de la Roquette 06670 LEVENS - 06 17 13 47 52	483-484
M. REVELLO Didier	601
M. RICHARD Bertrand	597
Mme RICHE Mélanie	636
M. RIEROLA Ivan Carrer del Pont, 64 08511 STA MARIA DEL CORCO ESPAGNE - 34 699 805 577	855
M. RIGAL Patrice 8, chemin du Montailoux 25440 POINTVILLERS	752-754-755-760-764
M. Mme RIPERT Florent et Marie 83 impasse des lfs 83640 PLAN D'AUPS STE-BAUME - 06 16 13 16 98	1014
Mme RISTEA Andra-Genoveva	786
Mlle M. RIVET Géraldine / BASTIEN Henri 312, rue des Durands 38220 ST PIERRE DE MESSAGE	325
Mme RIVIERE Lucille Chemin de Capsil 65200 NEUILH - 06 79 30 15 06	945-946-948-950-951-952-954

M. ROBERT André 180, chemin de la Maissonnette 13760 ST CANNAT - 06 75 81 40 04.....	104
Mme ROBERT Micheline 16, rue Chemin Creux 34290 SERVIAN - 06 14 69 62 33.....	826
M. ROBIN Adrien Le King - D 612 34420 PORTIRAGNES - 06 66 84 66 17.....	863
Mme ROCHAS Danièle Les Pinchinades 8, allée de la Tarentelle 13127 VITROLLES.....	815
Mlle ROCHE Clara 609, chemin de Ferby 38270 BEAUREPAIRE - 06 61 51 15 95.....	223-427-430
M. ROMAN Alain 437, chemin des Agusas 07460 ST SAUVEUR DE CRUZIERES - 06 15 38 23 08.....	571-602
M. ROMAN Vivien 550, chemin du Pétaréou 06140 TOURRETTES SUR LOUP - 06 82 82 44 75.....	72
Mlle ROMERO Marie-Hélène 13, rue Xara 64310 ST PEE SUR NIVELLE.....	799
Mme ROQUES Caroline	566
Mme ROSARIO Vanessa	39-41-46
Mme ROSSI Manon	10
Mme ROSSIGNEUX Ambre	878
Mme ROTH Karine 2, rue de Malaga 66000 PERPIGNAN - 06 13 13 14 07.....	723
Mme ROTUNNO Océane	526
Mme ROUDIER Laëtitia Quartier de Lauzerolle 48, impasse du Brémo 30110 BRANOUX LES TAILLADES - 07 61 33 45 62.....	936-943
Mme ROUQUETTE Céline	270
Mme ROUQUETTE Nadine Mas de Goutte 34150 GIGNAC - 06 13 08 70 78.....	753-761
Mme ROUSSEAUX Laurence 286, impasse Frédéric Mistral 83136 ROCBARON - 06 88 67 00 54.....	937-942
Mme ROY Patricia Mas de l'Evejan Chemin de Pailhes 34490 MURVIEL LES BEZIERS - 06 16 94 39 43.....	871-888
Mme RUAUX Jessica 27, chemin du Collet 06650 OPIO - 06 85 54 69 36.....	665-668-684
M. RUBIALES Régis Lieu-dit En Marsaou 31370 FORGUES.....	324-326
Mme RUCH Marija	732
Mme RUEDAS Frédérique Mas des Outardes Route de Redessan 30127 BELLEGARDE - 06 42 66 66 88.....	229-230-232
Mme RUIZ Karine Maison dou Luc 65230 CIZOS - 06 07 65 35 49.....	101-109-115-117-257-261
Mme RYAN Jo 19 Bis, cap de la Vielle 65150 NESTIER - 06 41 43 19 11.....	69-75
Mme SADOUX Janine	724
Mme SALLES Emmanuelle - 06 80 45 66 97.....	712
Mme SANCHEZ Laetitia	40-42-43-47
M. SANCHEZ Miguel 54, rue de l'Eglise 30260 ORTHOUX SERIGNAC QUILHAN - 06 32 45 55 36.....	645-646-656
Mlle SARRON Florence Courcourt 63116 BEAUREGARD L'EVEQUE - 09 77 35 12 37.....	972
Mme SAURET Mickaële 3, rue des Varennes 63310 ST CLEMENT DE REGNAT - 06 67 12 68 44.....	979-980-985-992
M. SAVONA Jérôme 1313, chemin du Buissonnet 38470 VINAY - 06 87 77 17 40.....	463
Mme M. SCHOLL Nathaly / RAMON Joël 61 Bis, allée des Fleurs 81380 LESCURE D'ALBIGEOIS.....	693-696-698-700-704-705
M. SCOTTO Damien - 06 34 26 57 97.....	234
Mme SEGARD Béragère ZA la Gare 107, route du Train 26300 MARCHES - 06 37 38 66 22.....	165-171
M. SEGURA Frédéric 2, rue du Chasselas 34480 PUISSALICON - 06 66 98 47 55.....	49
Mlle SELLIER Anaïs 3, rue Albert Bausil 66250 ST LAURENT DE LA SALANQUE - 07 86 21 02 07.....	377
M. SHADRIN Andrey	122
Mme SIERRA D'ADDARIO Leticia	235-922-925
Mme SILVY Florence 18, montée du Belvédère 13340 ROGNAC - 06 80 00 04 12.....	54-58
Mme SOSPEDRA-SANCHEZ Myriam 32, quai Voltaire Prolongé Rés 1 Las Patios du Canal - Bât. D - Appt. 106 34110 FRONTIGNAN - 06 09 99 65 48.....	833
Mme SOTTO Jennyfer - 07 73 47 95 87.....	373
Mme SPINA Morgane	729
Mme STALEBRANT Maria Lieu-dit la Roche 65, place Joannas 07400 ALBA LA ROMAINE - 04 75 49 85 44.....	741
M. STERNFELD Martial	880-883
Mme SUCHON Marie-Claude - 06 61 25 69 63.....	844-854
Mme TABUTAUD Annie 160, chemin des Plantes 37210 ROCHECORBON - 06 09 38 49 18.....	78
Mme TAILHADES Marion	720
Mme TARPEA Bernadette 35, Rue de l'Artuby 83270 ST CYR SUR MER - 04 94 26 38 91.....	968
Mme TEICHMANN Jennifer - 07 50 86 85 56.....	353-354-355-359-364-365
Mlle TERRIER Fanny	36-38
Mme TEULE Pauline	532
Mme THOMAS Marylène Domaine St Upéry Chemin de la Garenque 34410 SERIGNAN - 06 31 61 57 36.....	616

Mlle THOMAS Melodie	233
Mlle TORRES CANELLAS Maria Calle Xiprer, 2 08230 MATADEPERA - BARCELONA ESPAGNE - 0034 650 750 871	523-525
Mme TOSANIC Stéphanie Route de Peret Domaine de l'Estagnolas 34320 FONTES	250-541
Mme TRAVER LUZ Rosario	731
M. TRAVER ROIG Guillermo	302
M. TRESCASTRO ARCAS Jose	445
M. TURC Fabien	494-495
M. Mme UEBERSCHLAG Frédéric et Stéphanie - 07 81 24 01 73	337-339
Mme VAILLANT Christine	527
Mme VALENTIN Aurélie Le Pont de Clamouze 63113 PICHERANDE - 06 59 21 45 23	432-435
M. VALERY Jean 54, avenue de Mèze 34810 POMEROLS - 06 03 00 20 05	721
Mme VAN BELLE Cathy 1149, route des Crêtes 82220 LABARTHE - 06 62 52 63 47	667-676
Mme VAN BLANKEN-SCHIPPER Natasja	96
M. VAN DIJKE David	168
Mme VANDERVANNET Audrey	770-773
Mme VANDOREN Jenny 5, Grande Rue 55150 BRANDEVILLE - 06 32 33 02 07	131-132-133-281-282-283-521
Mme VANNESTE Catherine 3, route de Monpezat 64350 MONCAUP - 06 59 56 14 80	666-685
M. Mme VAYSSIERE Sébastien et Audrey Rue des Ayral 12400 VERSOLS ET LAPEYRE - 07 88 48 50 72	606
M. VEDELHE Bernard 37, chemin des Balitrands 81600 GAILLAC - 06 28 68 59 35	583
Mme VELAY-PEREZ Josie 1560, chemin les Gilles 26740 SAVASSE - 06 89 51 23 94	89
M. Mme VERAN Sébastien et Vanessa 1318, route du Guidon 38260 BALBINS - 06 20 10 96 49	183-185-186
Mme VERCHERE Emilie Maison le Villard 38, route de Louhans 71580 FLACEY EN BRESSE - 03 85 72 41 67	187-189-190-191-192-193
Mme VERDELHAN Brigitte	734
Mme VERDIERE Isabelle	103
Mme VERGNE Ingrid 2, impasse de la Gardiole 34110 MIREVAL - 06 98 97 70 57	640
Mme Mlle. VEYER Catherine et Emily - 06 11 18 74 78	733-891-893-894
Mme VIADER KELLY Eugénia	792-793-802-803
M. Mme VIAL Jean-Paul et Edwige La Predina 146 C, rue des Quinsons 13800 ISTRES - 06 95 76 99 78	663-675
Mme VIFFRY Muriel - 06 78 94 06 17	778-779
M. VIGUIER Thierry 111, rue de l'isclé 05230 AVANCON - 06 16 76 80 75	554
M. VILLA Laurent	609-610
Mme VILLEGAS Nelly	204
Mme VILLEMAGNE-RIVET Amandine 101, route de la Biolle 73200 PALLUD - 06 63 19 52 88	1012
Mme VISTEL Pascale Les Jasses d'Albaron 13123 L'ALBARON - 06 09 31 23 26	137
Mme VON PONCET Irène-Angèle 7 B, rue René Chateaubriand 33680 LACANAU OCEAN - 07 15 74 23 51	535-546-549
Mme WIERRE Ghislaine 12, boulevard Arcusi 84000 AVIGNON - 06 35 27 67 19	965
Mme WILHELM HUDSON Claire - 0034 660 366 437	995
Mme WOODS Alicia	385-389-391-394-396-409
M. YOK Yanirath	819-822-830-837
Mlle ZALAMA Sara	256
Mme ZERBONE Céline	868
Mme ZIBOURA Cindy	166



Réalisation :

SARL - 8 rue de Wolfisheim - 67201 ECKBOLSHEIM - R.C.S. STRASBOURG 389912189
 Adresse INTERNET : <https://cedia.fr> - E-mail : expo@cedia.fr

Dépot Légal : Octobre 2025

cedia.fr

au service de la cynophilie



votre partenaire expo

engagements en ligne & résultats des expositions

catalogue, revue, affiche, flyer, newsletter, mailing...



facebook.com/cedia.fr/



SA SANTÉ LE REND MAGNIFIQUE

Chaque race est unique,
ses besoins aussi.

ROYAL CANIN® a spécialement développé
la gamme BREED HEALTH NUTRITION
pour que vous puissiez lui donner
la nutrition sur mesure qui répond
aux besoins spécifiques de sa race.



chiot

Labrador Retriever

adulte

sterilisé

mature



Pour plus d'informations, rendez-vous sur www.royalcanin.com
ou prenez contact avec votre commercial Royal Canin.

BREED HEALTH NUTRITION