

VILLENEUVE/LOT

EXPOSITION CANINE

 SPECTACLE
EN CONTINU

ENTRÉE : 5 €
GRATUIT - 12 ANS

PARC DES EXPOS
À PARTIR DE 9H00

25 mai 2025

Avec attribution du CACS de la SCC

Catalogue Officiel





PENSION CANINE DU VALLON DES BECASSES



QUI SOMMES-NOUS ?

Pension canine toutes races. Box de 12m² avec niches isolées et courettes extérieures privatives, grand parc de détente de plus de 350m², ensemble sécurisé et ombragé.

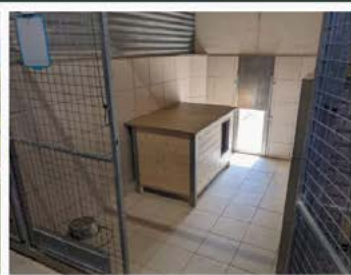

06 33 96 00 99



pensionvdb

 47250 Grézet-Cavagnan, à 5min de la sortie n°5 Marmande autoroute A62.

EXPOSITION CANINE NATIONALE

avec attribution du CACS de la SCC

VILLENEUVE SUR LOT

Dimanche 25 Mai 2025

organisée par

l'Association Canine Territoriale du Lot-et-Garonne
affiliée à la

SOCIÉTÉ CENTRALE CANINE

(Fédération Nationale agréée par le Ministère de l'Agriculture, décret du 22 mai 1969)

pour l'amélioration des races de chiens en France

(Reconnue d'utilité publique par le ministère de l'Agriculture, décret du 28 avril 1914)

Sous le haut patronage du Ministère de l'Agriculture
du Monsieur le Président du Conseil Général du Lot-et-Garonne

Siège Social :

Maison de la Vie Associative

54 rue de Coquard - 47300 VILLENEUVE SUR LOT

Tél. 06 84 50 97 11



LOT-ET-GARONNE
Le Département Canin du Sud-Ouest



Il incombe aux exposants d'assurer le bien-être du chien lors des expositions canines. Il est interdit d'exposer le chien à des situations susceptibles de compromettre sa santé et son bien-être – comme abandonner un chien dans une voiture par des températures élevées ou très basses, et/ou le traiter de manière cruelle.

La violation de ces règles entraînera l'exclusion de l'exposition canine en cours, et des événements à venir.

LE MOT DE LA PRÉSIDENTE

Aujourd'hui coup d'envoi de la septième édition de notre exposition canine nationale de Villeneuve-sur-Lot. Le comité de l'ACT 47 vous souhaite la bienvenue au Parc des expositions Georges Lapeyronie.

C'est une grande première pour moi, en tant que présidente, le comité ayant été renouvelé en ce début d'année 2025. Pas facile de prendre la suite de notre cher ami Pierre Floiras, grand cynophile, et toujours d'un soutien sans faille pour bâtir cette nouvelle édition.

Voilà 7 ans que la municipalité de Villeneuve-sur-lot nous fait confiance pour ce rendez-vous. Tous les derniers weekend de mai, le parc des expositions reprend vie avec des centaines de chiens, présentés par vous amateurs et professionnels. Cette exposition œuvre pour une belle représentation de notre cynophilie. C'est un plaisir de vous accueillir dans des conditions, je l'espère agréables, améliorées grâce à vos remarques pertinentes tous les ans.

Notre but est effectivement de valoriser le cheptel français en le présentant à des juges officiels qui décernent des titres aux plus beaux représentants de chaque race.

Nous souhaitons aussi que ce rendez-vous soit une grande fête, que le partage soit aussi à l'honneur. Un large public plus ou moins averti vient à notre rencontre, des familles entières découvriront des races parfois trop confidentielles et pourront ainsi s'informer sur leur futur compagnon de vie.

Il est de la responsabilité de tous de mettre en valeur le travail d'éleveur, le travail de sélection, le travail sur la qualité de vie, permettant à tous d'acquérir un compagnon en bonne santé et respectant les standards de race qui nous sont chers.

Le bien-être animal est fondamental, les conseils sur les races et leurs conditions de vie sont primordiaux pour que l'acquisition d'un chien se fasse au mieux des intérêts de l'animal et non sur "coup de tête". À vous, amis éleveurs et propriétaires de chiens LOF, de conseiller aux mieux ces futurs propriétaires.

De plus l'accent est mis cette année sur 10 races invitées. Une par groupe. La mise en avant sur le ring d'honneur de ces races à faible effectif permet à leurs éleveurs passionnés de les sortir de la confidentialité.

Merci à la municipalité de Villeneuve sur Lot, ses équipes techniques, chevilles ouvrières de la réussite technique de cette exposition.

Un grand merci à Mesdames et Messieurs les juges ayant répondu favorablement à notre invitation permettant de juger toutes les races dans les meilleures conditions.

Merci à tous les bénévoles de notre association, sans vous nous ne pourrions assurer l'accueil, le montage et démontage de l'exposition. Nous avons la chance de pouvoir travailler avec des personnes venant de différents univers, attachées au développement de la cynophilie en général, qu'il s'agisse de concours de travail ou de morphologie.

Merci à vous éleveurs, une nouvelle fois vous avez répondu présent. Malgré une conjoncture nationale et internationale plutôt à la baisse, vous avez fait confiance à notre organisation et nous sommes fiers de vous accueillir à nouveau dans notre chère bastide du Lot et Garonne.

Merci aux différents clubs de race qui nous ont confié leur spéciale de race ou régionale d'élevage.

Un dernier remerciement à nos partenaires, en premier lieu la Société Royal Canin, toujours fidèle à notre exposition, mais aussi à nos artisans et entreprises venus exposer leurs créations et produits destinés à nos compagnons.

Il ne me reste plus qu'à vous souhaiter une belle exposition et une belle journée pour vos compagnons, accompagnée encore une fois par tous mes remerciements et ceux de l'Association Canine du Lot et Garonne.

Annabelle BALSERA



LE MOT DU MAIRE



Notre ville a la chance d'accueillir à nouveau l'Exposition Canine Nationale organisée par l'Association Canine Territoriale du Lot-et-Garonne et sa nouvelle présidente Annabelle Balsera.

L'occasion pour tous les visiteurs de découvrir toute l'élégance et la diversité du monde canin à travers de nombreuses animations et 2 rings d'honneur, valorisant des races reconnues au niveau national et international.

Cette manifestation d'envergure qui débutera le samedi 24 mai après-midi par une séance de confirmation au Parc des Expositions sera également l'occasion de mettre en valeur tout le travail et l'investissement d'éleveurs professionnels, priorisant régulièrement le bien-être animal.

Que l'exposition 2025 connaisse une pleine réussite sur les bords du Lot et qu'elle soit à la hauteur de toute l'attention que portent sans compter tous les cynophiles et passionnés à leurs fidèles compagnons.



**L'Association Canine décline toute responsabilité, quelle qu'en soit la cause (fuite, vol, blessures, incendie).
Les propriétaires restent à tout moment responsables des dégradations ou blessures causées par leurs chiens.**

LE MOT DU DÉPUTÉ DE LOT-ET-GARONNE



Guillaume LEPERS
Député de Lot-et-Garonne

C'est avec plaisir et fierté que Villeneuve-sur-Lot accueille une nouvelle édition de l'Exposition Canine Nationale, organisée avec passion par l'Association Canine Territoriale du Lot-et-Garonne.

Rendez-vous incontournable, elle réunira, cette année encore, des centaines de passionnés venus de toute la France pour célébrer l'élégance et la diversité des races canines.

Deux rings d'honneur, des jugements de qualité, des animations et un concours de jeunes présentateurs rythmeront cette journée placée sous le signe de la complicité et de l'émotion.

Du berger des Pyrénées au teckel malicieux, en passant par le lévrier et le terrier, chacun pourra admirer la richesse du monde canin.

Un grand merci à la nouvelle présidente de l'ACT 47, Annabelle Balsera, ainsi qu'à tous les bénévoles et partenaires pour leur engagement.

Exposants, visiteurs, amoureux des chiens : très belle exposition 2025 à tous !

LOT-ET-GARONNE 
Le Département Cœur du Sud-Ouest

Association canine Régionale agréée par la Société Centrale Canine

Siège Social : Maison de la Vie Associative,
54 rue de Coquard - 47300 VILLENEUVE SUR LOT

COMITÉ DE L'ASSOCIATION CANINE TERRITORIALE DU LOT ET GARONNE

LE BUREAU

Présidente, Commission Chasse, Commission Litiges	Mme BALSERA Annabelle 1141 Route de Lougratte - 47330 MONTAURIOL 06 35 42 75 39 - president@act47.fr sentiersdeladouyne@gmail.com
Vice Président	M. BAZILE Eric 212 route de Lascombes - 47320 CLAIRAC 06 14 16 55 53 - eric.bazile47@gmail.com
Trésorier Président CUT Commission Expo logistique	M. DELPECH Jean Claude 181 route de Lascombettes 47140 ST SYLVESTRE SUR LOT tresorier@act47.fr - 06 80 06 79 75 jean-claude.delpech@orange.fr
Trésorier adjoint	M. PREVOT Jean Marie Le Dauphinat 47260 CASTELMORON 05 53 84 81 50 - 07 84 93 71 70 - jmprevot47@wanadoo.fr
Trésorière adjointe	Mme PABIS Mélanie 178 chemin de Mourgues 47110 ALLEZ ET CAZENEUVE 06 80 45 58 36 - secretariat@act47.fr
Secrétaire générale Commission Expo Gestion juges relation avec Cedia	Mlle ROUGIER Pascale 4834 route de La Sauvetat 47500 BLANQUEFORT SUR BRIOLANCE 05 53 40 69 77 06 77 23 85 59 kevin.bettoli@wanadoo.fr - secretariat@act47.fr
Secrétaire adjointe	Mme PABIS Mélanie 178 chemin de Mourgues 47110 ALLEZ ET CAZENEUVE 06 80 45 58 36 - secretariat@act47.fr
Secrétaire Adjointe Commission expo	Mme BETTOLI Gladys 642 route de Gavaudun 47500 BLANQUEFORT / BRIOLANCE 06 43 30 18 87 - ghervault@outlook.fr
LES MEMBRES DU COMITE Commission matériel	M. BELLOC Joël 1196 route de Saint Sauveur 47200 MAUVEZIN/GUPIE 06 48 32 77 45 - j.belloc@laposte.net
Commission Expo logistique	Mlle BIRE Axelle 17 Impasse de La Feuille 46700 SAINT MARTIN LE REDON 06 03 01 38 60 - axelle.bire@gmail.
	M. CANIVEZ Christophe 2330 route de Villeneuve 47360 COURS 06 04 52 46 28 - christophecanivez@gmail.com
	M. DUMONT Frédéric 28 rue André Berger 47300 VILLENEUVE SUR LOT freddumont300@gmail.com
	M. FARGUE Daniel 3 Route de Sermet 47260 CASTELMORON danyelf1@orange.fr - 05 53 84 83 78 - 06 07 46 96 32
Commission sponsoring	M. HOCINE Mohamed 18 rue Lamarque 47240 CASTELCULIER mohamed.hocine@orange.fr - 06 88 97 95 42
Commission matériel	M. SOUNALET Christian 2 rue Picasso 47800 MIRAMONT DE GUYENNE 05 53 93 85 74 06 76 63 26 50
	M. TERRENNE Michel La Ribere 47220 ASTAFFORT terrennemichel@gmail.com - 05 53 48 35 79 06 68 50 35 25
Commission Communication	M. VIALETES Jacques 350 rte de Monclar 47290 ST PASTOUR jvialettes@gmail.com - 05 53 36 00 76 06 01 75 79 12

COMMISSION D'UTILISATION

C.U.R. LOT-ET-GARONNE

Président : M. DELPECH Jean-Claude - La Garenne - 47140 ST SYLVESTRE SUR LOT
Tél. 05 53 40 99 50 - 06 80 06 79 75

CLUBS D'UTILISATION

CLUB CANIN DU MARMANDAIS

Président : M. BELLOC Joël - Le Moulin - 47200 MAUVEZIN SUR GUIPIE
Tél. 06 48 32 77 45 - j.belloc@laposte.net

CLUB D'ÉDUCATION CANINE D'ANTAGNAC

Présidente : Mme GRAMMATICO Catherine - 1 Samçon - 33190 - PONDAURAT
Tél. 06 63 72 31 92 - alpine.cathy@orange.fr

CLUB D'ÉDUCATION CANINE DU VILLENEUVOIS

Président : M. GALLEY Nicolas - Le Bourg - 47140 MASSOULES
Tél. 06 74 57 39 74 - cecvilleneuveois@wanadoo.fr

CLUB CANIN DU FUMELOIS

Présidente : Mme Michèle LECOCCQ - Cayzac Ouest - 47150 SALLES
Tél. 05 53 75 17 48 - clubcanindufumelois@gmail.com

FADA'GILITY 47

Présidente : Mme DEGAINÉ Claudine - Stals - 47500 MONSEMPRON LIBOS
Tél. 05 53 70 26 52 - 06 08 97 05 52 - degaine.claudine@orange.fr

AIGUILLON DOG CENTER

Président : M. TUIS Amédée 23 rue du clos de Montbréau - 77240 CESSON
Tél. 06 83 60 94 35 - aiguillondogcenter@gmail.com

RÈGLEMENT COMPLET DES EXPOSITIONS

Règlement complet actualisé (expositions et jeune présentateur) sur le site SCC :
<https://www.centrale-canine.fr/articles/reglement-des-expositions>



CLASSEMENT LOTS D'AFFIXE

RÈGLEMENT DU CONCOURS GRAND PRIX DES LOTS D'AFFIXE

Un lot d'affixe doit être composée de 3 chiens minimum d'une même race et d'une même variété sans distinction de sexe, déjà engagés dans une classe individuelle.

Ces chiens doivent être nés chez le même producteur mais peuvent appartenir à des exposants différents et doivent être inscrits au L.O.F.

Un producteur peut engager plusieurs lots, chaque lot de 3 chiens constituant une entité.

Les lots d'affixe seront jugés sur l'homogénéité par un juge unique.

CONCOURS DU JEUNE PRÉSENTATEUR

ENGAGEMENT : 8 Euros. Inscription préalable obligatoire.

Catégorie 10/13 ans

Catégorie 14/17 ans

LES QUALIFICATIFS

S'il est certes très agréable pour un exposant de voir son chien en tête et paré du carton C.A.C.S., c'est souvent une déception pour le propriétaire du chien classé second, et pourtant, c'est sur un infime détail, sur une impression que le juge qui est obligé, lui, de classer un premier et un deuxième, a fondé son jugement.

EN CHIENS DE RACE, SEUL LE QUALIFICATIF COMPTE. Que le chien soit second ou huitième, s'il est classé Excellent, c'est qu'il est bien proche du premier et sa valeur est certes plus grande que celle du BON classé troisième.

Messieurs les juges ont été invités par la Société centrale canine à observer certaines directives. Elles ont surtout pour but de donner à chaque qualificatif sa réelle valeur et surtout de revaloriser le qualificatif TRÈS BON souvent considéré par l'amateur comme « inférieur », alors qu'en réalité ce qualificatif s'adresse à un TRÈS BON CHIEN.

Il est rappelé d'abord que le juge porte son jugement sur le chien au moment précis où il est dans le ring, sans tenir compte des succès passés, et encore moins en anticipant sur l'avenir.

EXCELLENT - ne doit être attribué qu'à un chien se rapprochant de très près du standard idéal de la race, présenté en parfaite condition, donnant une impression d'ensemble harmonieux et présentant un tempérament équilibré, ayant « de la classe » et une allure brillante. La supériorité de ses qualités vis-à-vis de la race permettra d'ignorer quelques petites imperfections mais il possèdera les caractéristiques typiques de son sexe.

TRÈS BON - ne sera attribué qu'à un chien parfaitement typé, équilibré dans ses proportions et en condition correcte. Il lui sera toléré quelques défauts véniels, mais non morphologiques. Ce qualificatif ne peut récompenser qu'un chien de qualité.

BON - doit être attribué à un chien possédant les caractéristiques de la race mais accusant des défauts, à condition que ceux-ci ne soient pas réhabilitaires.

SUFFISANT - est à attribuer à un chien suffisamment typé, sans qualités notoires ou pas en condition optimale.

DISQUALIFIÉ - Le sujet ne correspond pas au type requis par le Standard. Il est « non confirmable » pour des raisons morphologiques ou comportementales. La raison pour laquelle il reçoit ce qualificatif doit être mentionnée sur le rapport du juge.

Les chiens ne pouvant prétendre à l'un des qualificatifs ci-dessus ne pourront pas rester dans le ring et se verront octroyer le qualificatif suivant :

NE PEUT ÊTRE JUGE : ce qualificatif est attribué à un chien dont l'attitude sur le ring rend impossible toute appréciation du mouvement et des allures. Il s'applique également à un chien qui refuse de se laisser examiner par le juge, rendant impossible l'évaluation de la denture, de l'anatomie et de la structure, de la queue ou des testicules.

Ce qualificatif est également valable lorsque le juge a de fortes raisons de penser que des opérations ont été pratiquées, visant à corriger la condition originale du chien ou ses caractéristiques (paupière, oreille, queue).

La raison pour laquelle un chien reçoit ce qualificatif doit être mentionnée sur le rapport du juge.

Dans chaque classe, sauf les classes Baby et Puppy, les quatre meilleurs chiens seront classés, les autres, s'ils le méritent, recevront un qualificatif sans classement. Le 1^{er} prix ne pourra être décerné qu'à un chien ayant obtenu au moins le qualificatif TRÈS BON (les chiens qualifiés BON ne pourront prétendre à un classement).

Les meutes sont jugées sur la conformité au standard et l'homogénéité du lot par rapport au type et à la couleur.

C.A.C.S. : Le C.A.C.S. ne peut être accordé qu'à un chien classé 1^{er} « EXCELLENT » en CLASSE OUVERTE, INTERMÉDIAIRE ou TRAVAIL, à condition qu'il soit de mérite exceptionnel (cette récompense n'accompagnant pas automatiquement la première place).

Les Juges font les propositions de C.A.C.S. d'après les mérites absolus des chiens, sans avoir à vérifier si ceux-ci remplissent les conditions d'âge et d'inscription à un Livre d'Origines reconnu.

Il appartient à la S.C.C. de s'assurer, pour l'homologation du C.A.C.S., que les chiens satisfont aux conditions imposées.

Si le chien classé 2^e Excellent est de qualité équivalente à celui ayant obtenu le C.A.C.S., il peut lui être accordé la R.C.A.C.S. La R.C.A.C.S. peut être convertie en C.A.C.S. si le chien proposé pour le C.A.C.S. :

a) ne peut prétendre à l'homologation de cette récompense en raison de son âge ou de ses origines.

b) s'il a déjà le titre de Champion National de Beauté.

Après avoir décerné le C.A.C.S., pour attribuer la Réserve de C.A.C.S., le juge devra appeler sur son ring le second de la classe dans laquelle il aura attribué le C.A.C.S. et le mettre en concurrence avec les 1^{ers} Excellent des deux autres classes.

Les récompenses décernées ne seront valables qu'après leur homologation par la S.C.C. en ce qui concerne le C.A.C.S.

CACS-J et CACS-V : Les seuls chiens entrant en ligne de compte pour l'octroi du CACS-J et CACS-V de la SCC sont ceux qui ont obtenu au minimum « 1^{er} EXCELLENT » respectivement en classe Jeune et en classe Vétéran. L'octroi du CACS-J et du CACS-V de la SCC n'est pas automatiquement et obligatoirement lié à l'obtention du « 1^{er} EXCELLENT ». Aucune Réserve CACS-J V de la SCC ne peut être octroyée.

MEILLEUR CHIEN DE CHAQUE RACE – le chien et la chienne proposés pour le C.A.C.S. concourent pour le titre de Meilleur de Race, ainsi que le Meilleur Jeune Mâle et Meilleure Jeune Femelle ayant reçu le qualificatif « Excellent » dans la classe jeune, le (la) Meilleur(e) Champion ayant reçu le qualificatif « Excellent » en classe champion, et le (la) Meilleur(e) vétéran ayant reçu le qualificatif « Excellent ».

MEILLEUR CHIEN DE CHAQUE GROUPE – Les chiens désignés « Meilleur de Race » seront réunis par groupes pour la désignation du Meilleur Chien de chaque Groupe.

MEILLEUR CHIEN DE L'EXPOSITION – Les meilleurs chiens de chaque groupe concourent en fin d'exposition pour le titre de Meilleur Chien de l'Exposition. Dans le cas d'une exposition sur 2 jours, les propriétaires des « Meilleurs de Groupes » de la 1^{re} journée s'engagent en conséquence à être présents à l'Exposition le 2^e jour.

PROGRAMME DE LA JOURNÉE

MATIN :

Dès 8 h 30 Début des jugements pour les classes BABY, PUPPY, VETERAN et CHAMPION
Vers 11 h Passage du CSAU
Premier ring d'honneur avec désignation du Meilleur baby, puppy, vétérinaire et champion
BEST IN SHOW JEUNES

APRES MIDI :

Vers 13 h Début des jugements pour les classes INTERMEDIAIRE, OUVERTE, TRAVAIL
15 h JUNIOR HANDLING
16 h 2^e ring d'honneur avec désignation du meilleur lot d'élevage, reproducteur, meute, paire, couple, BEST Adultes par groupe, présentation des races invitées entre chaque groupe,
BEST IN SHOW ADULTE

Engagements gratuits des lots d'affixe, reproducteur, paire, couple, meute .

Junior handling : inscriptions 8 EUROS pour les 10/17 ans, gratuit pour les tout petits
Inscriptions au secrétariat avant 14 h

Passage du CSAU : 15 EUROS, inscriptions au secrétariat avant 11 h

Toute la journée : Structure gonflable pour les enfants (animation gratuite)
Démonstration d'Agility, ring et cavage
Restauration et buvette
Divers stands commerciaux

RÉCOMPENSES

La remise des récompenses se fera à partir de 15 Heures

Aucune récompense ne sera remise ou expédiée ultérieurement

- 1 FLOT ACT à tous les premiers excellent
- 1 FLOT CACS à tous les CACS
- 1 FLOT RCACS à tous les RCACS
- 1 FLOT Très Prometteur à tous les très prometteurs classes Baby et Puppy
- MEILLEUR BABY (toutes races confondues) 1 coupe aux 3 premiers
- MEILLEUR PUPPY (toutes races confondues) 1 coupe aux 3 premiers
- MEILLEUR VETERAN (toutes races confondues) 1 coupe aux 3 premiers
- MEILLEUR CHAMPION (toutes races confondues) 1 coupe aux 3 premiers
- MEILLEUR LOT D'ELEVAGE 1 coupe aux 3 premiers
- MEILLEUR LOT REPRODUCTEUR 1 Coupe aux 3 premiers
- MEILLEURE MEUTE 1 Coupe aux 3 meilleures meutes
- JUNIOR HANDLING 1 Coupe aux 5 premiers, 1 cadeau Royal Canin à tous les participants
- MEILLEUR JEUNE 1 coupe à tous les premiers de chaque groupe
- MEILLEUR ADULTE 1 coupe à tous les premiers de chaque groupe
- BEST IN SHOW JEUNES 1 TROPHEE aux 3 premiers (tous groupes confondus)
- BEST IN SHOW ADULTES 1 TROPHEE aux 3 premiers (tous groupes confondus)

(les récompenses ne sont pas cumulables)

RINGS D'HONNEUR

Animation : Régis TOULET

1 ^{er} groupe	Mme ROSER
2 ^e groupe	Mme ROUND
3 ^e groupe	M. ESCOFFIER
4 ^e groupe	M. FAVRE
5 ^e groupe	M. KLEIN
6 ^e groupe	Mme ROSER
7 ^e groupe	M. WITZMANN
8 ^e groupe	Mme GOUBIE
9 ^e groupe	Mme LAURENT
10 ^e groupe	M. KLEIN
Meilleur BABY	Mme ROUND
Meilleur PUPPY	Mme LAURENT
Meilleur VETERAN	M. KLEIN
Meilleur CHAMPION	M. ESCOFFIER
Meilleur LOT d'AFFIXE	M. WITZMANN
Meilleur LOT REPRODUCTEUR	Mme DUGUE
Meilleure PAIRE	Mme FAUREZ
Meilleur COUPLE	M. KLEIN
Meilleure MEUTE	Mme ROSER
JUNIOR HANDLING	Mme LAURENT
BEST IN SHOW JEUNE et ADULTE	M. FAVRE



ASSESSORAT

- M. Alexandre LAGARDERE avec M. ESCOFFIER pour les Teckels, Bostons terrier, Carlin et petits chiens belges
- Mme Michèle AMIEL avec M. WITZMANN pour les Braques Français

PLAN ET RINGS

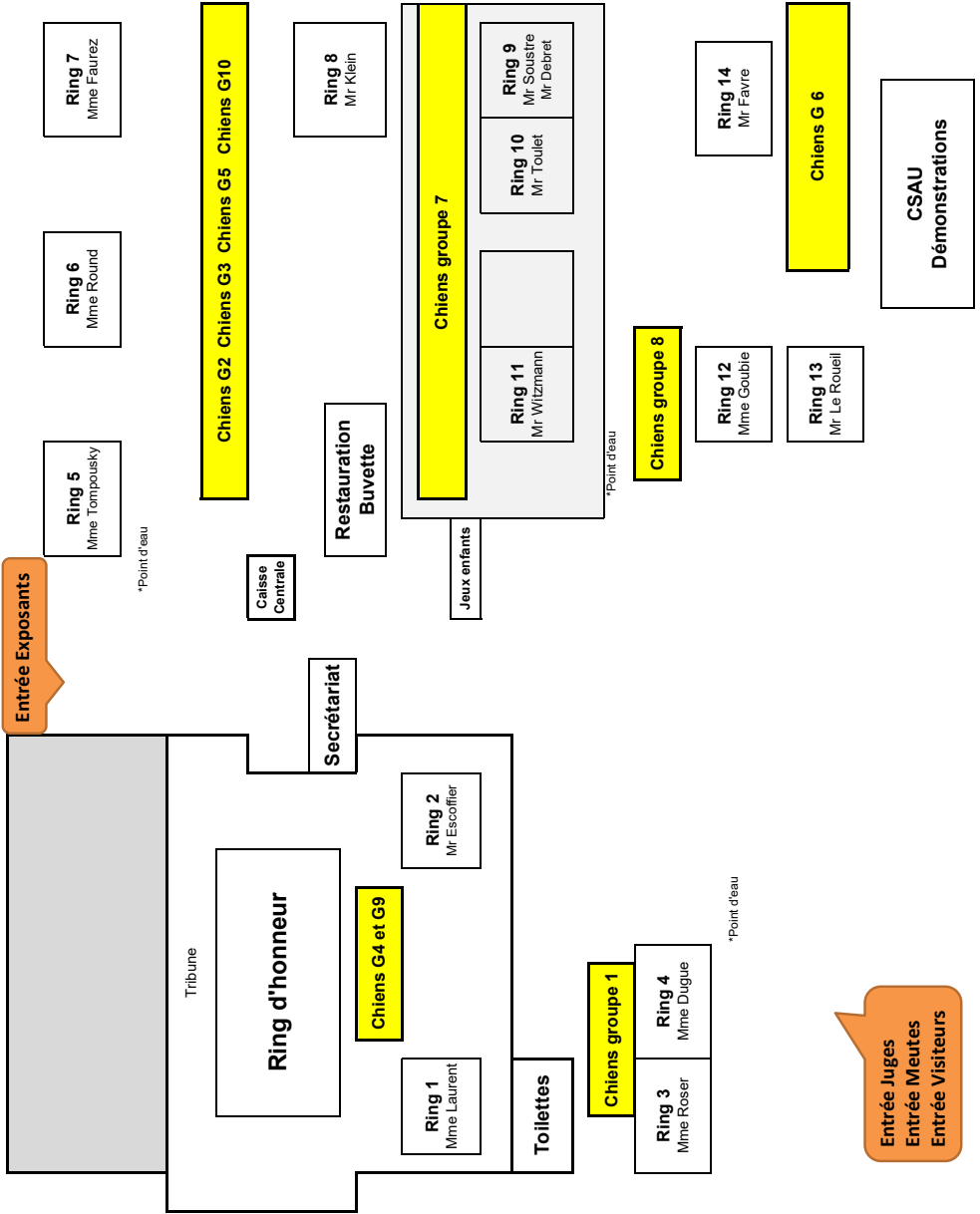



mathildementreka.com

MEMBRE DU WORLD
DOG PRESS
ASSOCIATION
WESTMINSTER
CRUFTS/WDS
CHAMPIONNATS
NATIONALES D'ÉLEVAGE
EXPOSITIONS CANINES
ÉVÈNEMENTS SPORTIFS
SÉANCES STUDIO

JIMM PRODUCTION

Vous recherchez un club de race, les coordonnées d'une association canine régionale, un club d'éducation et d'utilisation...

Vous recherchez des règlements, les calendriers des manifestations, divers imprimés ou formulaires nécessaires aux éleveurs ou exposants...

Rendez-vous sur le site internet de la SCC et laissez-vous guider au fil des rubriques.

www.centrale-canine.fr

Actualités Assurances Espace fans et médias Manifestations Rubriques Mes sites Recherche Mes espaces

SOCIÉTÉ CENTRALE CANINE LE CHIEN DE RACE VIVRE AVEC SON CHIEN LES ACTIVITÉS CANINES LE CLUB DE L'ÉLEVÉUR SANTÉ & BIEN ÊTRE

TROUVER UN CHIOT

BIENVENUE À LA SOCIÉTÉ CENTRALE CANINE

81295 chiots disponibles

TROUVER UN CHIOT

Accédez rapidement à nos offres :

Licences ADN Formations LOF Select

Actualités



Calendrier 2018

Retrouvez toutes les dates des expositions canines nationales et internationales ainsi que les séances de confirmations pour l'année 2018.

par Société Centrale Canine 24 mai 2017



RAGE : le Ministère lance une Campagne

Le Ministère lance une nouvelle Campagne d'information sur la rage.

par Société Centrale Canine 22 septembre 2017



Nationale d'élevage du Club de L'Epagneul Français

La Nationale d'élevage du Club de l'Epagneul Français se déroulera cette année à Port-Harc (27).

par Société Centrale Canine 27 juillet 2017

STATISTIQUES DES CHIENS EXPOSÉS

1^{er} Groupe

KELPIE AUSTRALIEN	1 à 14.....	14
CHIEN DE BERGER BELGE Groenendael.....	15 à 15.....	1
CHIEN DE BERGER BELGE Malinois.....	16 à 23.....	8
CHIEN DE BERGER BELGE Tervueren.....	24 à 30.....	7
CHIEN LOUP TCHECOSLOVAQUE.....	31 à 31.....	1
BERGER ALLEMAND.....	32 à 32.....	1
BERGER ALLEMAND Poil Long.....	33 à 34.....	2
BERGER DE BEAUCE.....	35 à 37.....	3
BERGER DE PICARDIE.....	38 à 38.....	1
BERGER DES PYRENEES à Poil Long.....	39 à 44.....	6
COLLEY BARBU.....	45 à 45.....	1
BORDER COLLIE.....	46 à 55.....	10
COLLEY à Poil Long.....	56 à 56.....	1
SHETLAND.....	57 à 76.....	20
WELSH CORGI PEMBROKE.....	77 à 81.....	5
BERGER HOLLANDAIS à Poil Court.....	82 à 82.....	1
BERGER AUSTRALIEN.....	83 à 118.....	36
BERGER AMÉRICAIN MINIATURE.....	119 à 125.....	7
BERGER BLANC SUISSE.....	126 à 128.....	3
BOUVIER D'AUSTRALIE.....	129 à 131.....	3

131 chiens

2^e Groupe

PINSCHER MOYEN.....	132 à 132.....	1
PINSCHER NAIN Bicolore.....	133 à 134.....	2
AFFENPINSCHER.....	135 à 135.....	1
SCHNAUZER NAIN Noir.....	136 à 140.....	5
FILA BRASILEIRO.....	141 à 141.....	1
SHAR PEI.....	142 à 142.....	1
BOXER Fauve.....	143 à 143.....	1
DOGUE ALLEMAND Fauve.....	144 à 144.....	1
DOGUE ALLEMAND Noir.....	145 à 146.....	2
DOGUE ALLEMAND Arlequin.....	147 à 148.....	2
DOGUE ALLEMAND gris bigarré de noir.....	149 à 149.....	1
DOGUE ALLEMAND Bleu.....	150 à 151.....	2
ROTTWEILER.....	152 à 159.....	8
ALANO ESPAGNOL.....	160 à 161.....	2
PRESA CANARIO.....	162 à 164.....	3
DOGUE DE BORDEAUX.....	165 à 167.....	3
BULLDOG ANGLAIS.....	168 à 172.....	5
BULLMASTIFF.....	173 à 173.....	1
MASTIFF.....	174 à 176.....	3
CANE CORSO.....	177 à 184.....	8
BULLDOG CONTINENTAL.....	185 à 187.....	3
CHIEN DE BERGER KANGAL.....	188 à 202.....	15
TERRE NEUVE.....	203 à 212.....	10
HOVAVART.....	213 à 214.....	2
LEONBERG.....	215 à 220.....	6
CHIEN DE MONTAGNE DES PYRENEES.....	221 à 221.....	1
SPECIALE SAINT BERNARD à Poil Court.....	222 à 230.....	9
SPECIALE SAINT BERNARD à Poil Long.....	231 à 244.....	14
SPECIALE DOGUE DU TIBET.....	245 à 246.....	2
BOUVIER D'APPENZEL.....	247 à 247.....	1
BOUVIER BERNOIS.....	248 à 250.....	3

119 chiens

3^e Groupe

FOX TERRIER à Poil Lisse	251 à 252	2
FOX TERRIER à Poil Dur	253 à 255	3
IRISH TERRIER	256 à 256	1
TERRIER JACK RUSSELL	257 à 268	12
CAIRN TERRIER	269 à 273	5
SKYE TERRIER	274 à 274	1
WEST HIGHLAND WHITE TERRIER	275 à 275	1
BULL TERRIER MINIATURE	276 à 283	8
STAFFORDSHIRE BULL TERRIER	284 à 293	10
STAFFORDSHIRE AMÉRICAIN	294 à 296	3
YORKSHIRE TERRIER	297 à 299	3

49 chiens

4^e Groupe

TECKEL STANDARD Poil Long	300 à 300	1
TECKEL STANDARD Poil Dur	301 à 312	12
TECKEL NAIN Poil Ras	313 à 321	9
TECKEL NAIN Poil Long	322 à 323	2
TECKEL NAIN Poil Dur	324 à 330	7
KANINCHEN TECKEL Poil Long	331 à 335	5
KANINCHEN TECKEL Poil Dur	336 à 340	5

41 chiens

5^e Groupe

HUSKY DE SIBÉRIE	341 à 356	16
MALAMUTE DE L'ALASKA	357 à 361	5
LAIKA DE IAKOUTIE	362 à 362	1
SAMOYEDE	363 à 368	6
LAIKA DE SIBÉRIE OCCIDENTALE	369 à 369	1
CHIEN FINNOIS DE LAPONIE	370 à 372	3
SPECIALE SPITZ LOUP	373 à 373	1
SPECIALE PETIT SPITZ Blanc	374 à 374	1
SPECIALE PETIT SPITZ Autres Couleurs	375 à 385	11
SPECIALE SPITZ NAIN Autres couleurs	386 à 397	12
SPECIALE CHOW CHOW Noir - Bleu	398 à 398	1
SPECIALE EURASIER	399 à 406	8
AKITA INU	407 à 407	1
SPECIALE AKITA AMÉRICAIN	408 à 418	11
SHIBA INU	419 à 420	2
CHIEN DE CANAAN	421 à 424	4
CHIEN NU DU PÉROU Moyen	425 à 425	1
BASENJI	426 à 427	2
PODENCO IBICENCO à Poil Court	428 à 430	3

90 chiens

6^e Groupe

SAINT HUBERT	431 à 437	7
BEAGLE HARRIER	438 à 450	13
GRIFFON BLEU DE GASCOGNE	451 à 456	6
CHIEN COURANT SLOVAQUE	457 à 457	1
PETIT BASSET GRIFFON VENDEEN	458 à 464	7
BEAGLE	465 à 483	19
DALMATIEN	484 à 494	11
RHODESIAN RIDGEBACK	495 à 502	8

72 chiens

7^e Groupe

BRAQUE ALLEMAND.....	503 à 507	5
DRAHTHAAR.....	508 à 508	1
BRAQUE DE WEIMAR à Poil Court.....	509 à 513	5
SPECIALE BRAQUE FRANÇAIS Type Gascogne.....	514 à 532	19
SPECIALE BRAQUE FRANÇAIS Type Pyrénées.....	533 à 540	8
SPECIALE BRAQUE SAINT GERMAIN.....	541 à 541	1
SPECIALE BRAQUE ITALIEN.....	542 à 544	3
BRAQUE HONGROIS à Poil Court.....	545 à 547	3
PETIT MUNSTERLANDER.....	548 à 549	2
EPAGNEUL BRETON Blanc et Orange.....	550 à 551	2
EPAGNEUL BRETON Autres couleurs.....	552 à 558	7
EPAGNEUL FRANÇAIS.....	559 à 564	6
SPECIALE GRIFFON D'ARRET à Poil Dur KORTHALS.....	565 à 574	10
POINTER.....	575 à 582	8
SETTER ANGLAIS.....	583 à 593	11
SPECIALE SETTER GORDON.....	594 à 607	14
SETTER IRLANDAIS Rouge.....	608 à 610	3

108 chiens

8^e Groupe

SPECIALE RETRIEVER DU LABRADOR.....	611 à 615	5
SPECIALE GOLDEN RETRIEVER.....	616 à 642	27
SPECIALE CLUMBER.....	643 à 652	10
SPECIALE COCKER ANGLAIS Noir - Noir et Feu / Marron - Marron et Feu.....	653 à 661	9
SPECIALE COCKER ANGLAIS Rouge et doré.....	662 à 665	4
SPECIALE COCKER ANGLAIS Autres Couleurs.....	666 à 678	13
SPECIALE FIELD SPANIEL.....	679 à 679	1
SPECIALE SUSSEX SPANIEL.....	680 à 680	1
SPECIALE SPRINGER SPANIEL.....	681 à 687	7
SPECIALE KOIKERHONDJE.....	688 à 690	3
SPECIALE COCKER AMÉRICAIN Noir - Noir et Feu / Marron - Marron et Feu.....	691 à 693	3
SPECIALE COCKER AMÉRICAIN Rouge et doré.....	694 à 695	2
SPECIALE IRISH WATER SPANIEL.....	696 à 696	1
CHIEN D'EAU ROMAGNOL.....	697 à 698	2
WETTERHOUN.....	699 à 699	1
CHIEN D'EAU PORTUGAIS à Poil Ondulé.....	700 à 700	1

90 chiens

9^e Groupe

BICHON MALTAIS.....	701 à 705	5
BICHON HAVANAIS.....	706 à 712	7
BICHON A POIL FRISE.....	713 à 714	2
CANICHE MOYEN Gris.....	715 à 715	1
CANICHE NAIN Gris.....	716 à 717	2
SPECIALE GRIFFON BELGE.....	718 à 720	3
SPECIALE GRIFFON BRUXELLOIS.....	721 à 722	2
SPECIALE PETIT BRABANCON.....	723 à 730	8
CHIEN CHINOIS A CRETE Variété nue.....	731 à 734	4
CHIEN CHINOIS A CRETE Variété Houppette.....	735 à 735	1
SHIH TZU.....	736 à 742	7
EPAGNEUL TIBETAÏN.....	743 à 744	2
CHIHUAHUA à Poil Court.....	745 à 748	4
CHIHUAHUA à Poil Long.....	749 à 750	2
CAVALIER KING CHARLES SPANIEL Blenheim.....	751 à 752	2
CAVALIER KING CHARLES SPANIEL Ruby - Noir & Feu.....	753 à 754	2
CAVALIER KING CHARLES SPANIEL Tricolore.....	755 à 757	3
EPAGNEUL NAIN CONTINENTAL (PAPILLON).....	758 à 767	10
EPAGNEUL NAIN CONTINENTAL (PHALENE).....	768 à 771	4
BOULEDOGUE FRANÇAIS Bringé.....	772 à 777	6

BOULEDOGUE FRANÇAIS Fauve	778 à 779	2
BOULEDOGUE FRANÇAIS Blanc et Bringé (Caille).....	780 à 782	3
SPECIALE CARLIN Fauve à Masque Noir	783 à 788	6
SPECIALE CARLIN Noir	789 à 796	8
SPECIALE BOSTON TERRIER	797 à 803	7

103 chiens

10^e Groupe

BARZOI	804 à 808	5
IRISH WOLFHOUND	809 à 813	5
GREYHOUND	814 à 816	3
WHIPPET	817 à 834	18
PETIT LEVRIER ITALIEN	835 à 838	4
MAGYAR AGAR	839 à 839	1
AZAWAKH	840 à 844	5

41 chiens

Nombre de chiens à l'Exposition **844**

LOT DE REPRODUCTEUR

BRAQUE FRANÇAIS Type Gascogne M.Mme BENEVENTI José

MEUTES

TERRIER JACK RUSSELL

Mme RIVIERE Marion 259-260-263-264-266-268

TECKEL STANDARD Poil Dur

M. LOMPECH Ludovic 301-302-303-307-308-309

Mme TEXIER Marie-Cécile 304-305-306-310-311-312

TECKEL Poil Long

Mme M. DUBRULLE DEGHELT Isabelle et Charles 323-331-332-333-334-335

TECKEL Poil Dur

Mme DIDNIK Valérie 324-329-336-337-339-340

SAINT HUBERT

Mme GERAUD Patricia 431-432-433-435-436-437

BEAGLE HARRIER

M. TUFFAL Gérard 438-441-442-444-446-447-448

M. COURRET Frédéric 439-440-443-445-449-450

GRIFFON BLEU DE GASCOGNE

M. Mme CASTAGNE Ghislain et Nathalie 451-452-453-454-455-456

PETIT BASSET GRIFFON VENDEEN

M. JEHANNO Claude 458-459-460-461-462-463-464

BEAGLE

M. CARRERE Jean-Claude 465-466-472-474-482-483

M. ALLAVOINE Pierre-André 467-469-473-475-476-479

M. SINICO José-Marc 468-470-471-477-478-480-481

LISTE DES JUGES

1^{er} Groupe

KELPIE AUSTRALIEN.....	Mme ROSER Solange
CHIEN DE BERGER BELGE Groenendaël.....	Mme DUGUE Brigitte
CHIEN DE BERGER BELGE Malinois.....	Mme DUGUE Brigitte
CHIEN DE BERGER BELGE Tervueren.....	Mme DUGUE Brigitte
CHIEN LOUP TCHECOSLOVAQUE.....	Mme ROSER Solange
BERGER ALLEMAND.....	Mme ROSER Solange
BERGER ALLEMAND Poil Long.....	Mme ROSER Solange
BERGER DE BEAUCE.....	Mme ROSER Solange
BERGER DE PICARDIE.....	Mme ROSER Solange
BERGER DES PYRENEES à Poil Long.....	Mme DUGUE Brigitte
COLLEY BARBU.....	Mme ROSER Solange
BORDER COLLIE.....	Mme ROSER Solange
COLLEY à Poil Long.....	Mme ROSER Solange
SHETLAND.....	Mme ROSER Solange
WELSH CORGI PEMBROKE.....	Mme ROSER Solange
BERGER HOLLANDAIS à Poil Court.....	Mme ROSER Solange
BERGER AUSTRALIEN.....	Mme DUGUE Brigitte
BERGER AMÉRICAIN MINIATURE.....	Mme ROSER Solange
BERGER BLANC SUISSE.....	Mme ROSER Solange
BOUVIER D'AUSTRALIE.....	Mme ROSER Solange

2^e Groupe

PINSCHER MOYEN.....	Mme TOMPOUSKY Sylviane
PINSCHER NAIN Bicolore.....	Mme TOMPOUSKY Sylviane
AFFENPINSCHER.....	Mme TOMPOUSKY Sylviane
SCHNAUZER NAIN Noir.....	Mme TOMPOUSKY Sylviane
FILA BRASILEIRO.....	Mme TOMPOUSKY Sylviane
SHAR PEI.....	Mme TOMPOUSKY Sylviane
BOXER Fauve.....	Mme TOMPOUSKY Sylviane
DOGUE ALLEMAND Fauve.....	M. FAVRE René
DOGUE ALLEMAND Noir.....	M. FAVRE René
DOGUE ALLEMAND Arlequin.....	M. FAVRE René
DOGUE ALLEMAND gris bigarré de noir.....	M. FAVRE René
DOGUE ALLEMAND Bleu.....	M. FAVRE René
ROTTWEILER.....	Mme TOMPOUSKY Sylviane
ALANO ESPAGNOL.....	Mme TOMPOUSKY Sylviane
PRESA CANARIO.....	Mme FAUREZ Florence
DOGUE DE BORDEAUX.....	Mme FAUREZ Florence
BULLDOG ANGLAIS.....	Mme TOMPOUSKY Sylviane
BULLMASTIFF.....	M. LE ROUEIL Michel
MASTIFF.....	M. LE ROUEIL Michel
CANE CORSO.....	Mme FAUREZ Florence
BULLDOG CONTINENTAL.....	Mme TOMPOUSKY Sylviane
CHIEN DE BERGER KANGAL.....	Mme FAUREZ Florence
TERRE NEUVE.....	Mme TOMPOUSKY Sylviane
HOVAWART.....	Mme TOMPOUSKY Sylviane
LEONBERG.....	Mme FAUREZ Florence
CHIEN DE MONTAGNE DES PYRENEES.....	Mme TOMPOUSKY Sylviane
SAINT BERNARD à Poil Court.....	Mme ROUND Katharina
SAINT BERNARD à Poil Long.....	Mme ROUND Katharina
DOGUE DU TIBET.....	Mme ROUND Katharina
BOUVIER D'APPENZEL.....	Mme FAUREZ Florence
BOUVIER BERNOIS.....	Mme FAUREZ Florence

3^e Groupe

FOX TERRIER à Poil Lisse.....	M. ESCOFFIER Jean-Louis
FOX TERRIER à Poil Dur.....	M. ESCOFFIER Jean-Louis

IRISH TERRIER.....	Mme ROUND Katharina
TERRIER JACK RUSSELL.....	Mme ROUND Katharina
CAIRN TERRIER.....	Mme ROUND Katharina
SKYE TERRIER.....	Mme ROUND Katharina
WEST HIGHLAND WHITE TERRIER.....	Mme ROUND Katharina
BULL TERRIER MINIATURE.....	Mme ROUND Katharina
STAFFORDSHIRE BULL TERRIER.....	Mme ROUND Katharina
STAFFORDSHIRE AMÉRICAIN.....	Mme ROUND Katharina
YORKSHIRE TERRIER.....	Mme ROUND Katharina

4^e Groupe

TECKEL STANDARD Poil Long.....	M. ESCOFFIER Jean-Louis
TECKEL STANDARD Poil Dur.....	M. ESCOFFIER Jean-Louis
TECKEL NAIN Poil Ras.....	M. ESCOFFIER Jean-Louis
TECKEL NAIN Poil Long.....	M. ESCOFFIER Jean-Louis
TECKEL NAIN Poil Dur.....	M. ESCOFFIER Jean-Louis
KANINCHEN TECKEL Poil Long.....	M. ESCOFFIER Jean-Louis
KANINCHEN TECKEL Poil Dur.....	M. ESCOFFIER Jean-Louis

5^e Groupe

HUSKY DE SIBÉRIE.....	M. KLEIN Jean-Claude
MALAMUTE DE L'ALASKA.....	M. KLEIN Jean-Claude
LAIKA DE IAKOUTIE.....	M. KLEIN Jean-Claude
SAMOYEDE.....	M. KLEIN Jean-Claude
LAIKA DE SIBÉRIE OCCIDENTALE.....	M. KLEIN Jean-Claude
CHIEN FINNOIS DE LAPONIE.....	M. KLEIN Jean-Claude
SPITZ LOUP.....	Mme TOMPOUSKY Sylviane
PETIT SPITZ Blanc.....	Mme TOMPOUSKY Sylviane
PETIT SPITZ Autres Couleurs.....	Mme TOMPOUSKY Sylviane
SPITZ NAIN Autres couleurs.....	Mme TOMPOUSKY Sylviane
CHOW CHOW Noir - Bleu.....	M. KLEIN Jean-Claude
EURASIER.....	Mme ROUND Katharina
AKITA INU.....	M. KLEIN Jean-Claude
AKITA AMÉRICAIN.....	Mme TOMPOUSKY Sylviane
SHIBA INU.....	M. KLEIN Jean-Claude
CHIEN DE CANAAN.....	M. KLEIN Jean-Claude
CHIEN NU DU PEROU Moyen.....	M. KLEIN Jean-Claude
BASENJI.....	M. KLEIN Jean-Claude
PODENCO IBICENCO à Poil Court.....	M. KLEIN Jean-Claude

6^e Groupe

SAINT HUBERT.....	M. FAVRE René
BEAGLE HARRIER.....	M. FAVRE René
GRIFFON BLEU DE GASCOGNE.....	M. FAVRE René
CHIEN COURANT SLOVAQUE.....	M. FAVRE René
PETIT BASSET GRIFFON VENDEEN.....	M. FAVRE René
BEAGLE.....	M. FAVRE René
DALMATIEN.....	M. WITZMANN Camille
RHODESIAN RIDGEBACK.....	M. FAVRE René

7^e Groupe

BRAQUE ALLEMAND.....	M. LE ROUEIL Michel
DRAHTHAAR.....	M. WITZMANN Camille
BRAQUE DE WEIMAR à Poil Court.....	M. TOULET Régis
BRAQUE FRANÇAIS Type Gascogne.....	M. WITZMANN Camille
BRAQUE FRANÇAIS Type Pyrénées.....	M. WITZMANN Camille
BRAQUE SAINT GERMAIN.....	M. FAVRE René
BRAQUE ITALIEN.....	M. WITZMANN Camille

BRAQUE HONGROIS à Poil Court.....	M. WITZMANN Camille	GRIFFON BELGE	M. ESCOFFIER Jean-Louis
PETIT MUNSTERLANDER	M. WITZMANN Camille	GRIFFON BRUXELLOIS.....	M. ESCOFFIER Jean-Louis
EPAGNEUL BRETON Blanc et Orange.....	M. TOULET Régis	PETIT BRABANCON.....	M. ESCOFFIER Jean-Louis
EPAGNEUL BRETON Autres couleurs.....	M. TOULET Régis	CHIEN CHINOIS A CRETE	
EPAGNEUL FRANÇAIS.....	M. WITZMANN Camille	Variété nue.....	Mme LAURENT Annick
GRIFFON D'ARRET à Poil Dur KORTHALS.....	M. DEBRET Pierre	CHIEN CHINOIS A CRETE	
POINTER.....	M. WITZMANN Camille	Variété Houppette.....	Mme LAURENT Annick
SETTER ANGLAIS.....	M. TOULET Régis	SHIH TZU.....	Mme LAURENT Annick
SETTER GORDON.....	M. SOUSTRE Thierry	EPAGNEUL TIBETAIN.....	Mme LAURENT Annick
SETTER IRLANDAIS Rouge.....	M. WITZMANN Camille	CHIHUAHUA à Poil Court.....	Mme LAURENT Annick
		CHIHUAHUA à Poil Long.....	Mme LAURENT Annick

8° Groupe

RETRIEVER DU LABRADOR.....	M. LE ROUEIL Michel	Blenheim.....	Mme LAURENT Annick
GOLDEN RETRIEVER.....	M. LE ROUEIL Michel	CAVALIER KING CHARLES SPANIEL	
CLUMBER.....	Mme GOUBIE Florence	uby - Noir & Feu.....	Mme LAURENT Annick
COCKER ANGLAIS Noir - Noir et Feu /		CAVALIER KING CHARLES SPANIEL	
Marron - Marron et Feu.....	Mme GOUBIE Florence	Tricolore.....	Mme LAURENT Annick
COCKER ANGLAIS Rouge et doré.....	Mme GOUBIE Florence	EPAGNEUL NAIN CONTINENTAL	
COCKER ANGLAIS Autres Couleurs.....	Mme GOUBIE Florence	(PAPILLON).....	Mme LAURENT Annick
FIELD SPANIEL.....	Mme GOUBIE Florence	EPAGNEUL NAIN CONTINENTAL	
SUSSEX SPANIEL.....	Mme GOUBIE Florence	(PHALENE).....	Mme LAURENT Annick
SPRINGER SPANIEL.....	Mme GOUBIE Florence	BOULEDOGUE FRANÇAIS Bringé.....	Mme LAURENT Annick
KOOIKERHONDJE.....	Mme GOUBIE Florence	BOULEDOGUE FRANÇAIS Fauve.....	Mme LAURENT Annick
COCKER AMÉRICAIN Noir - Noir et Feu /		BOULEDOGUE FRANÇAIS	
Marron - Marron et Feu.....	Mme GOUBIE Florence	Blanc et Bringé (Caille).....	Mme LAURENT Annick
COCKER AMÉRICAIN Rouge et doré.....	Mme GOUBIE Florence	CARLIN Fauve à Masque Noir.....	M. ESCOFFIER Jean-Louis
IRISH WATER SPANIEL.....	Mme GOUBIE Florence	CARLIN Noir.....	M. ESCOFFIER Jean-Louis
CHIEN D'EAU ROMAGNOL.....	Mme GOUBIE Florence	BOSTON TERRIER.....	M. ESCOFFIER Jean-Louis
WETTERHOUN.....	M. FAVRE René		
CHIEN D'EAU PORTUGAIS à Poil Ondulé.....	M. FAVRE René		

9° Groupe

BICHON MALTAIS.....	Mme LAURENT Annick
BICHON HAVANAIS.....	Mme LAURENT Annick
BICHON A POIL FRISE.....	Mme LAURENT Annick
CANICHE MOYEN Gris.....	Mme LAURENT Annick
CANICHE NAIN Gris.....	Mme LAURENT Annick

10° Groupe

BARZOI.....	M. KLEIN Jean-Claude
IRISH WOLFHOUND.....	Mme ROUND Katharina
GREYHOUND.....	M. KLEIN Jean-Claude
WHIPPET.....	M. KLEIN Jean-Claude
PETIT LEVRIER ITALIEN.....	M. KLEIN Jean-Claude
MAGYAR AGAR.....	M. KLEIN Jean-Claude
AZAWAKH.....	M. KLEIN Jean-Claude



1^{er} GROUPE

Chiens de Berger et de Bouvier
(sauf Chiens de Bouvier Suisses)

KELPIE AUSTRALIEN

Juge : Mme ROSER Solange

• CLASSE JEUNE MALE •

- 1 **RINGAROOMA UCHIWA MADARA** LOF : 001285 - id : 250268601101835 né le 01/12/2023 (*RIDDICK x ODA-ROBINE*) Prod et prop : Mlle MARGUERET Sydaline

• CLASSE OUVERTE MALE •

- 2 **RINGAROOMA UKIYO** LOF : 001187 - id : 250269590958617 né le 02/05/2023 (*OZZY BELOKA x WAGTAIL'S FIELDS PRETTY KELPIE*) Prod : Mme MARGUERET Sydaline, Prop : M. RIBEREAU Nicolas

- 3 **RINGAROOMA UN TENDRE CAMEL** LOF : 001186 - id : 250269590958547 né le 02/05/2023 (*OZZY BELOKA x WAGTAIL'S FIELDS PRETTY KELPIE*) Prod : Mme MARGUERET Sydaline, Prop : Mme MEYSSONNIER Christine

• CLASSE TRAVAIL MALE •

- 4 **RORONOA ZORRO** LOF : 000928/00141 - id : 528210006230226 né le 26/03/2020 (*EASTWING JAGO x BAHOU YARA*) Prod : Mme SCHOLTLE Sanne, Prop : Mlle MARGUERET Sydaline

• CLASSE CHAMPION MALE •

- 5 **(CH) MYTOOK AND CO SHAMALLOW SCHUMACHER** LOF : 001018/00167 - id : 250268780093396 né le 21/10/2021 (*(CH) HARRISON FORD DI CASA HESSELINK x BLACK RIVER KENNEL OCEANIA*) Prod : Mme TANRET Emilie, Prop : Mme DESTRIEUX Marie

• CLASSE VETERAN MALE •

- 6 **RINGAROOMA JACKPOT** LOF : 000276/00074 - id : 250269802255091 né le 01/02/2014 (*CHEF DU PARC DE LA BOUCARDIERE x FLAME*) Prod : Mlle MARGUERET Sydaline, Prop : Mme MEYSSONNIER Christine

• NE CONCOURANT PAS MALE •

- 7 **API OXYLAM DE LA FORET DES QUATRE SEIGNEURS** LOF : 001365 - id : 250269611286506 né le 23/02/2025 (*LAMPOO ONE TOOFLA DE LA FORET DES QUATRE SEIGNEURS x OXYA LUMEAG DE LA FORET DES QUATRE SEIGNEURS*) Prod : M. CREOLA Gilles, Prop : Mlle BUDECKI Coralie

• CLASSE JEUNE FEMELLE •

- 8 **RINGAROOMA USOPP SOGQUEEN** LOF : 001286 - id : 250268601101924 née le 01/12/2023 (*RIDDICK x ODA-ROBINE*) Prod et prop : Mlle MARGUERET Sydaline

• CLASSE OUVERTE FEMELLE •

- 9 **RINGAROOMA OUALIE BAY TRUFFY SKYWALKER** LOF : 000639/00169 - id : 250269802804495 née le 30/10/2018 (*CHEF DU PARC DE LA BOUCARDIERE x RINGAROOMA MUGIWARALEIA*) Prod et prop : Mlle MARGUERET Sydaline

- 10 **SHINY KELPIE DE LA BERGERIE DE MORGANE** LOF : 000940/00248 - id : 250269590312000 née le 09/06/2021 (*LLAGO x RIDGEY DIDGE NAME-OF-LOVE*) Prod : M. MICHEL Michaël, Prop : Mme MEYSSONNIER Christine

- 11 **WAGTAIL'S FIELDS PRETTY KELPIE** LOF : 000660/00175 - id : 250269100005177 née le 01/02/2019 (*EVERS WORKING LET'S GO x MOVE*) Prod : Mme MASSI Chantal, Prop : Mme MEYSSONNIER Christine

• CLASSE TRAVAIL FEMELLE •

- 12 **ODA-ROBINE** LOF : 000792/00166 - id : 276094501127827 née le 23/10/2018 (*T.I. x T.I.*) Prop : Mlle MARGUERET Sydaline

- 13 **RINGAROOMA SAORIE YAMATO** LOF : 000944/00229 - id : 250269608971196 née le 01/06/2021 (*RIDGEY DIDGE MERIS x RINGAROOMA PYROLIE PRICESSE VIVI DULERY*) Prod et prop : Mlle MARGUERET Sydaline

• CLASSE VETERAN FEMELLE •

- 14 **FLAME** LOF : 000172/00050 - id : 250269604985100 née le 15/09/2010 (*T.I. x T.I.*) Prop : Mlle MARGUERET Sydaline

CHIEN DE BERGER BELGE Groenendael

Juge : Mme DUGUE Brigitte

• CLASSE JEUNE MALE •

- 15 UMIR DE KERTANHYYS** LOF : 363220 - id : 250269591040410 né le 08/12/2023 (*ORION MAL'DORAN DE KERTANHYYS x TOUNDRRA DE KERTANHYYS*) Prod : Mme HETRU Anne-Marie, Prop : M. OVEJERO-BORGES Tedy

CHIEN DE BERGER BELGE Malinois

Juge : Mme DUGUE Brigitte

• CLASSE JEUNE MALE •

- 16 VELKAN DES GARDIENS DE LA CIGOGNE** LOF : 368240 - id : 250268781315577 né le 13/08/2024 (*(CH) REMEMBER ME DES GARDIENS DE LA CIGOGNE x (CH) PINK WATER DES GARDIENS DE LA CIGOGNE*) Prod et prop : Mme MALORDY Amandine

- 17 VITO DU DOMAINE DES SIX BOURGEOIS** LOF : 364895/14538 - id : 250268781218009 né le 22/02/2024 (*RIPPER JACK DU DOMAINE DES SIX BOURGEOIS x NIGHT DU DOMAINE DES SIX BOURGEOIS*) Prod : M. TUMELAIRE Yoan, Prop : Mme TAUZIEDE Marie-José

• CLASSE TRAVAIL MALE •

- 18 RAIKO** LOF : 323171/11661 - id : 250269802857002 né le 07/05/2020 (*JACK DES FIDELES DE LA CHATAIGNERAIE x NESS DES GARDIENS DE MALINES*) Prod : Mme CATHALA Belen, Prop : Mme RICOU Anais

• CLASSE CHAMPION MALE •

- 19 (CH) REMEMBER ME DES GARDIENS DE LA CIGOGNE** LOF : 323629/11696 - id : 250268743504143 né le 11/08/2020 (*(CH) WINALMIK'S WOLVERINE x OHANA DU CLOS D'IVAN*) Prod et prop : Mme MALORDY Amandine

• CLASSE OUVERTE FEMELLE •

- 20 OKEY DU GARDIEN DES ESTERELLES** LOF : 298061/00232 - id : 250268732291031 née le 07/06/2018 (*DEVON DU ROCHER DE L'ARGENS x JINGER DU COTE OBSCUR*) Prod et prop : Mme GRAMMATICO Catherine

- 21 UNDISCLOSE DESIR DES GARDIENS DE LA CIGOGNE** LOF : 357587 - id : 250268780646043 née le 25/03/2023 (*SUPER TROUPER DU VAL DE DYLE x RINVENDELL DES GARDIENS DE LA CIGOGNE*) Prod et prop : Mme MALORDY Amandine

• CLASSE TRAVAIL FEMELLE •

- 22 TIKI DU RANCH WAMAKITI** LOF : 349260 - id : 250269590812175 née le 30/07/2022 (*NINS DU BANC DES HERMELLES x OTAWA*) Prod : M. Mme GRAVELLE Warren et Marie, Prop : Mme GRAMMATICO Catherine

CHIEN DE BERGER BELGE Tervueren

Juge : Mme DUGUE Brigitte

• CLASSE JEUNE MALE •

- 24 VETIVER WOOD DU CLOS DE LA VISTRENQUE** LOF : 367839 - id : 250269611070691 né le 18/07/2024 (*MOONLIGHT SHADOW DU MOULIN DES URANIDES x MONA LISA DU RIBAUDEAU*) Prod : M. BOSC Frederic, Prop : Mlle ROHN Audrey

- 25 VULCAIN DU CLOS JENNYFER** LOF : 364994 - id : 250269300366101 né le 06/04/2024 (*ORKANN DES FAMONADYNS x OLYMPE DU CLOS JENNYFER*) Prod : M. JEANNE Philippe, Prop : Mme LAURET Brigitte

• CLASSE INTERMEDIAIRE MALE •

- 26 UROY DES LOUPS DE LA TIARDE** LOF : 361925/14311 - id : 250269300342582 né le 13/10/2023 (*QUITE PERFECT DES TERRES BERGERES x SYRAH DES LOUPS DE LA TIARDE*) Prod : Mme BOISSE Brigitte, Prop : Mme BETHENCOURT Cathy

• CLASSE JEUNE FEMELLE •

- 27 VALKYRIE HATI DU MUSER** LOF : 368702 - id : 250269611150776 née le 08/08/2024 (*NEMO DU MUSER x NEIGE DU CLAN DES LEMOVICES*) Prod : M. PESSER Mario, Prop : Mme BESSIERE Marina

- 28 VALKYRIE VALMY DE LA FORET DES LYNS** LOF : 364120/14356 - id : 250269591756016 née le 21/02/2024 (*NOBLE ESPRIT DU MASQUE D'OBSIDIENNE x RAYNA BLOOD DES LOUPS DE LA TIARDE*) Prod : Mme GENTIL Alexandra, Prop : M. DE AGUSTIN Philippe

- 29 VLINKA DE LA VALLEE DU GRAND CHENE** LOF : 364831/14355 - id : 250268781213945 née le 04/04/2024 (*ISAC DU CREPUSCULE DES LOUPS x RIPSKE DU PARC D'EDEN*) Prod et prop : Mme NOWAK Marie-Laure

• CLASSE CHAMPION FEMELLE •

- 30 (CH) TOUNDRRA DU MAS DE CANTEPERDRIX** LOF : 347950/13464 - id : 250269590872100 née le 13/06/2022 (*PRINZ DU MAS DE CANTEPERDRIX x ORCHIDEE DU MAS DE CANTEPERDRIX*) Prod : Mme M. HURET Marie-Christine et J.C., Prop : Mme HURET Marie-Christine

CHIEN LOUP TCHECOSLOVAQUE*Juge : Mme ROSER Solange***• CLASSE OUVERTE FEMELLE •**

- 31 NYH-RANIE DE LA COLLINE DE L'AURYANA** LOF : 004650/00839 - id : 250268601081599 née le 08/11/2017 (HO'NOOK POTOMOK VLKOV DE LA MOLLYNIERE DE LO'SCALE x IZZ-YAH DE LA COLLINE DE L'AURYANA) Prod : Mme RODRIGUEZ-DEFFOBIS Aurélie, Prop : Mme CUISINIER Odette

BERGER ALLEMAND*Juge : Mme ROSER Solange***• CLASSE JEUNE MALE •**

- (C) **32 VEGAS DE LA PETITE LAETICIA** LOF : 778302 - id : 250268781159602 né le 14/01/2024 (USHER AUS DER BRUNNENSTRASSE x PRISKA DE LA PETITE LAETICIA) Prod : M. BREINLEN Philippe, Prop : M. LERO Jean-Luc

BERGER ALLEMAND Poil Long*Juge : Mme ROSER Solange***• CLASSE JEUNE MALE •**

- 33 VORTEX DU DOMAINE DE LA LEYSSONIE** LOF : 778692 - id : 250268781177127 né le 12/03/2024 (LOYAL DU CROC D'IVOIRE x TORNADE DES SEIGNEURS DU VAL D'AMOUR) Prod et prop : Mme SANCHEZ Laetitia

• CLASSE OUVERTE FEMELLE •

- 34 UMA DU DOMAINE DE LA LEYSSONIE** LOF : 774902/72323 - id : 250268780852946 née le 12/08/2023 (NANOOK DU DOMAINE DE SANCTAE CRUCIS x TEMPETE DU DOMAINE DE MILK) Prod : Mme SANCHEZ Laetitia, Prop : M. CARON Jean-Michel

BERGER DE BEAUCE*Juge : Mme ROSER Solange***• CLASSE PUPPY MALE •**

- 35 VALCO DES BAS ROUGES DE MADAME** LOF : 175580 - id : 250269611128817 né le 28/08/2024 (RAGNAR DES FEUX DE L'ANGE x TAMARA DES TERRES DEAUSON) Prod : Mme MARIE Aurore, Prop : Mme BONET Sophie

• CLASSE CHAMPION MALE •

- 36 (CH) ROGON LE LOUP DE LA BERGERIE D'ELAN** LOF : 163342/20980 - id : 250269100135709 né le 26/05/2020 (OBI-WAN KENOBI DES GARDIENS D'APOLLINAIRE x LACOCA DE LA BERGERIE D'ELAN) Prod : Mme GASTAL Amandine, Prop : Mme LAGAY Frédérique

• CLASSE PUPPY FEMELLE •

- 37 VAYAN DES BAS ROUGES DE MADAME** LOF : 175578 - id : 250269611128804 née le 28/08/2024 (RAGNAR DES FEUX DE L'ANGE x TAMARA DES TERRES DEAUSON) Prod : Mme MARIE Aurore, Prop : Mme BONET Sophie

BERGER DE PICARDIE*Juge : Mme ROSER Solange***• CLASSE OUVERTE FEMELLE •**

- 38 W'UBBY ONE DU NOIR PAYS** LOSH : 01373974 - id : 98110006050987 née le 02/07/2023 (MAURICE MON FILS DES BERGERS DU DESERT x U.P.-UP DU NOIR PAYS) Prod : Mme TREMERIE Delphine, Prop : M. AUBRUN Dominique

BERGER DES PYRENEES à Poil Long*Juge : Mme DUGUE Brigitte***• CLASSE JEUNE MALE •**

- 39 VAGABOND DU CHAMP D'ONIX** LOF : 038986 - id : 250268781262366 né le 31/05/2024 (PIRATE DU CHAMP D'ONIX x MALICE DU CHAMP D'ONIX) Prod : Mme VILLOT Armelle, Prop : Mme LINDEN Sophie

• CLASSE VETERAN MALE •

- 40 IPSO DU CHAMP D'ONIX** LOF : 033631/00424 - id : 250269810122498 né le 08/08/2013 (DZOOM DU CHAMP D'ONIX x D.J. DU CHAMP D'ONIX) Prod : Mlle VILLOT Armelle, Prop : Mme LINDEN Sophie

• CLASSE BABY FEMELLE •

- 41 VALYRIA D'ISABY** LOF : 039084 - id : 250269699738619 née le 27/11/2024 (UNISSON DE L'OUSTAOU DE PADEL x SHIVA DU CHAMP D'ONIX) Prod et prop : Mme LINDEN Sophie

• CLASSE OUVERTE FEMELLE •

- 42 TRUFFE BLEUE DU CHAMP D'ONIX** LOF : 038407/06063 - id : 250268780606812 née le 19/11/2022 (NIKO DU CHAMP D'ONIX x AENA LES PHEDRES) Prod : Mme VILLOT Armelle, Prop : Mme LINDEN Sophie

• CLASSE TRAVAIL FEMELLE •

- 43 (CH) SHIVA DU CHAMP D'ONIX LOF : 037951/06017 - id : 250268780137948 née le 13/10/2021 (PEGAZ DU CHAMP D'ONIX x OCARINA DU CHAMP D'ONIX) Prod : Mme VILLOT Armelle, Prop : Mme LINDEN Sophie

• NE CONCOURANT PAS FEMELLE •

- 44 OPALE DU CHAMP D'ONIX LOF : 036081/04342 - id : 250268732134384 née le 07/02/2018 (HELLO DU CHAMP D'ONIX x FYBEE (DITE FEDE) DU CHAMP D'ONIX) Prod : Mlle VILLOT Armelle, Prop : Mme LINDEN Sophie

COLLEY BARBU

Juge : Mme ROSER Solange

• CLASSE JEUNE MALE •

- 45 VALMONT DE CHESTER LOF : 029273 - id : 250269591778692 né le 21/05/2024 (NEW LOOK DE CHESTER x TALON AIGUILLE DE CHESTER) Prod : MM. BERNARDI / CLERC / COUSSON, Prop : Mme GUITTARD RONGIER Elodie

BORDER COLLIE

Juge : Mme ROSER Solange

• CLASSE JEUNE MALE •

- (C) 46 VIRANGO OAKS SILVER DES COLLINES DE SAGNE LOF : 059966 - id : 250268712865300 né le 03/03/2024 (WILD STORM SPENCER x OATS INTHE WATER DES COLLINES DE SAGNE) Prod : Mmes MOULLEC Christine et Laurence, Prop : Mme MOULLEC Christine

• CLASSE INTERMEDIAIRE MALE •

- 47 VOLK DU PIC DE NORE LOF : 059153 - id : 250269591770933 né le 10/02/2024 (TI-AMO DU PIC DE NORE x SINGULAR'S FAIR PLAY IN THE MOON) Prod et prop : Mme ARAGON Nadine

• CLASSE OUVERTE MALE •

- 48 BAHIR DE LOS BAGANICOS LOE : 2000554 - id : 941000026728928 né le 22/10/2021 (WOLVES COUNTRY STAR BRIX THE STRONG x BEATLE DE LOS BAGANICOS) Prod : Mme LOS BAGANES Alicia Navarro, Prop : Mme REVEL Manuéva

- (C) 49 TARENT'UNO DES SHETLAND DES PYRENEES LOF : 055919 - id : 250269591179102 né le 28/11/2022 (SCOUBY DIT SHERE KHAN DE LA FLAM BLANCHE x PEP'S DES SHETLAND DES PYRENEES) Prod : Mme DA LUZ SOUSA Nathalie, Prop : Mlle SARRANDO Cassandra

- 50 UNIX DES COLLINES DE SAGNE LOF : 057356/06897 - id : 250268723189096 né le 24/06/2023 (LUCKY FOR YOU NICK x SCILLY ISLANDS DES COLLINES DE SAGNE) Prod : Mmes MOULLEC Christine et Laurence, Prop : Mme CHERON Malaurie

• CLASSE BABY FEMELLE •

- 51 A1 DES GARDIENS DU CAMP (dite Aloha) LOF : 061555 - id : 250269611456389 née le 21/01/2025 (OLIVERS x HERDS OF SCOTLAND ULLINA) Prod et prop : Mme REVEL Manuéva

• CLASSE JEUNE FEMELLE •

- (C) 52 VARIATIONS SUR MARILOU DES COLLINES DE SAGNE LOF : 059970 - id : 250268712867066 née le 03/03/2024 (WILD STORM SPENCER x OATS INTHE WATER DES COLLINES DE SAGNE) Prod : Mmes MOULLEC Christine et Laurence, Prop : Mme MOULLEC Christine

• CLASSE OUVERTE FEMELLE •

- 53 HERDS OF SCOTLAND ULLINA LOF : 055619/09265 - id : 250269100382510 née le 21/01/2023 (SHEPHERD COTTAGE PIXEL x U ARE THE MOON OF MY LIFE OF MARANNS HOME) Prod : Mme ARRIGHI Camille, Prop : Mme REVEL Manuéva

- (C) 54 ULTRA BRO GLAZIK TROPELL LOF : 055489 - id : 250268780612709 née le 01/01/2023 (OOPER x SUN TY CHOU DE KEREL) Prod : Mme HEMON Isabelle, Prop : Mlle SARRANDO Cassandra

COLLEY à Poil Long

Juge : Mme ROSER Solange

• CLASSE OUVERTE MALE •

- 56 THE SHIVERS YOU GIVE DE REMEMBER OUR LOVE LOF : 126620/17512 - id : 250268780573629 né le 14/12/2022 (JAPPELOUP DE REMEMBER OUR LOVE x STORY TO REMEMBER DE CHARLETTIENNE) Prod : Mme M. MARQUES Marlène et Lionel, Prop : M. Mme MARQUES Lionel et Marlène

SHETLAND

Juge : Mme ROSER Solange

• CLASSE BABY MALE •

57 VIZIR DE LA CHAMBRETTE AGENAISE LOF : 053436 - id : 250269101319479 né le 09/12/2024 (*L'IRISH COFFEE DE LA COMBE BERAIL x TITOUNE OF EUSKAL BAILARA*) Prod : M. Mme FOURNIER Rémy et Céline, Prop : Mme FOURNIER Céline

• CLASSE PUPPY MALE •

58 LAVIKA LITTLE KRAKEN KC : EN COURS - id : 900255002065716 né le 29/08/2024 (*ART CITY VAN HALEN x DINMORE MAKING WAVES AT LAVIKA*) Prod : Mme ROBINSON K., Prop : Mme RUIZ Karine

• CLASSE JEUNE MALE •

59 SHOW ELVERAS IMPRESSIVE RKF : 6947133 - id : 900255001004237 né le 17/03/2024 (*DAISYTAIL LEGACY FOR SHOW ELVERAS x SHOW ELVERAS EXCLUSIVE STYLE*) Prod : Mme KALINENKO Elena, Prop : Mlle DELANNOY Marielle

• CLASSE OUVERTE MALE •

60 SWEETY D INOUIE DU DOMAINE DE LA PRUNERAIE LOF : 043688/04347 - id : 250268732776235 né le 11/02/2021 (*JACK DANIEL'S TINKLEBELLE x IBENA DE LA TERRE DE NEAURE*) Prod : Mme M. FORESTIER Christine / VIGIER Christophe, Prop : Mlle LE BARBIER Charlotte

61 THE SILVER LINING DES COLLINES DE SAGNE LOF : 048920/04760 - id : 250268723189727 né le 06/12/2022 (*SHELDRIDGE SANGIOVESE x OSEZ JOSEPHINE DES COLLINES DE SAGNE*) Prod : Mmes MOULLEC Christine et Laurence, Prop : Mme MOULLEC Christine

62 UNOUK DE LA CHAMBRETTE AGENAISE LOF : 049481/04689 - id : 250269300303029 né le 28/03/2023 (*OWEN DE LA CHAMBRETTE AGENAISE x SHADOW BLACK DE LA COMBE BERAIL*) Prod : M. Mme FOURNIER Rémy et Céline, Prop : Mme FOURNIER Céline

• CLASSE VETERAN MALE •

63 MISTRAL GAGNANT DU CAP DE LA COSTE LOF : 032330/03508 - id : 250269802703729 né le 28/01/2016 (*BACK IN BLACK SPARKS OF THE TEMPEST x GOSSIP GIRL DU CAP DE LA COSTE*) Prod : Mme FRESCHI-TIXIER Laetitia, Prop : Mme DUCOURET Claire

• CLASSE BABY FEMELLE •

65 VERYLEEN OF SURF PARADISE LOF : 053341 - id : 250269611357873 née le 06/12/2024 (*UDSON RIVER OF SURF PARADISE x LENTAKY ZE ZLATE HVEZDY*) Prod : M. AYMARD Alain-Louis, Prop : Mme COSTES Marine

66 VEYA NOIRE DE LA COMBE BERAIL LOF : 053098 - id : 336WAM née le 24/12/2024 (*RYAN DE LA CHAMBRETTE AGENAISE x VANORA JONE'S TMANY BLUE*) Prod : Mme NICOLAS Martine, Prop : Mme FOURNIER Céline

• CLASSE PUPPY FEMELLE •

67 VINNY THE BEAUTIFUL FURBALL DU DOMAINE DES PTIT'S FUTES LOF : 053053 - id : 250269591725364 née le 20/11/2024 (*THE SILVER LINING DES COLLINES DE SAGNE x QRAZY LOVE STORY OF SWEET WOODRUFF*) Prod et prop : Mme DUCOURET Claire

68 VVALOO DE LA TERRE DE NEAURE LOF : 053359 - id : 250268502397145 née le 17/10/2024 (*ART FELICITY FREESTYLE OTSO BELTZ x SWEETY DE LA TERRE DE NEAURE*) Prod et prop : Mme RUIZ Karine

• CLASSE JEUNE FEMELLE •

69 VALEUR SURE DE LA TERRE DE NEAURE LOF : 052125 - id : 250269101105011 née le 27/03/2024 (*RODEUR DE KERTANHYYIS x STARTUP DE LA TERRE DE NEAURE*) Prod et prop : Mme RUIZ Karine

70 VALYA DU DOMAINE DE L'HARMONIE LOF : 052248 - id : 250268781364525 née le 18/06/2024 (*NICE TO MEET YOU DES COLLINES DE SAGNE x SHELBY DES LEGIONS PHOENIX*) Prod : Mme LA MONICA Cindy-Alexandra, Prop : Mlle LA MONICA Cindy

71 VARDEN DE LA CHAMBRETTE AGENAISE LOF : 052034 - id : 250268600405933 née le 20/05/2024 (*TIME AFTER TIME DU CLOS DE SEA-WIND x PEARLESS WHISPER DE LA CHAMBRETTE AGENAISE*) Prod : M. Mme FOURNIER Rémy et Céline, Prop : Mme FOURNIER Céline

72 VERY PRETTY DOLL VAHINA DU DOMAINE DES PTIT'S FUTES LOF : 052168 - id : 250269591725358 née le 06/06/2024 (*OLD SOLAR SAMBIYA CINZANO ASTI x RAIN -OF-LOVE DE LA VALLEE DES NOYERES*) Prod et prop : Mme DUCOURET Claire

73 VOLTURI DE LA CHAMBRETTE AGENAISE LOF : 052035 - id : 250268600406239 née le 20/05/2024 (*TIME AFTER TIME DU CLOS DE SEA-WIND x PEARLESS WHISPER DE LA CHAMBRETTE AGENAISE*) Prod : M. Mme FOURNIER Rémy et Céline, Prop : Mme FOURNIER Céline

• **CLASSE INTERMEDIAIRE FEMELLE** •

74 UMPQUA DE LA TERRE DE NEAURE LOF : 051275 - id : 250269101111788 née le 01/10/2023 (*ART FELICITY FREESTYLE OTSO BELTZ x SWEETY DE LA TERRE DE NEAURE*) Prod et prop : Mme RUIZ Karine

75 VALERINA ROSS CASABELLA RKF : 6941083 - id : 643099011491073 née le 05/09/2023 (*GUXEL GOLDEN RINGER FROM AMETHRICHEH x VALERINA ROSS CHAROJEJKA*) Prod : Mme KULIKOVA Elena, Prop : Mme DUCOURET Claire

• **CLASSE OUVERTE FEMELLE** •

76 SHELBY DES LEGIONS PHOENIX LOF : 043643/07577 - id : 250269590420933 née le 11/03/2021 (*(CH) IMPERATOR OBI WAN LE BLEU DU GRAIN DE SOLEIL x MYSTIC BLACK DU DOMAINE DU KALIVE*) Prod : M. LA MONICA Benjamin, Prop : Mlle LA MONICA Cindy

WELSH CORGI PEMBROKE

Juge : Mme **ROSER Solange**

• **CLASSE JEUNE MALE** •

77 NEXT TO YOU THUNDER UKU : 0631847 - id : 900215006761123 né le 30/07/2024 (*(CH) LAIF SPRING SELDOM SOBER x ARNIKA BIS BRAVO*) Prod : M. TIUTIUNNYK Yaroslav, Prop : Mme LHOMME Colette

• **CLASSE PUPPY FEMELLE** •

78 VANILLE DES PRESTIGES D'ARANJUEZ LOF : 011306 - id : 250269611313040 née le 07/11/2024 (*FABIO KANNAVARO CORGI ROYAL COURT x TYLER BONNIE DES PRESTIGES D'ARANJUEZ*) Prod : Mme NOEL Rosalie, Prop : Mlle RYCHTER Marine

• **CLASSE JEUNE FEMELLE** •

79 SOLAR SATELLITE GAME ON RULES RKF : 6997458 - id : 900255000333154 née le 09/04/2024 (*(CH) TRIPLE H SOLAR SATELLITE x (CH) NIGHT KEEPISH BY SOLAR SALELLITE*) Prod : Mme VLADYKO Oksana, Prop : Mme LHOMME Colette

• **CLASSE INTERMEDIAIRE FEMELLE** •

(C) **80 UNE BISCOLTE DU MAS DE CANTEPERDRIX** LOF : 009244 - id : 250269591562429 née le 03/06/2023 (*SOCRATE DE MENDIBURUA x S'MERALDA DES TERRES DE GROIE*) Prod : Mme M. HURET Marie-Christine et J.C., Prop : Mme HURET Marie-Christine

(C) **81 VOTRE ALTESSE DES FAMONADYNS** LOF : 010181 - id : 250269591761942 née le 27/01/2024 (*SOCRATE DE MENDIBURUA x PARIS MOULIN ROUGE DU REVE DE LA PATTE D'OR*) Prod : Mme JUNGERS Gwénola, Prop : Mme HURET Marie-Christine

BERGER AUSTRALIEN

Juge : Mme **DUGUE Brigitte**

• **CLASSE BABY MALE** •

83 ALIAS ATLAS DES GARDIENS D'ALZOU LOF : 206524 - id : 250269611224806 né le 08/01/2025 (*JOIN US AT CATHARE DU GLACIER DES PANDAS x THE BLACK TEMPTATION DITE REGLISSE OF SALSA'S STARS*) Prod : Mme M. PORTAL Anne et Jimmy, Prop : Mme PORTAL Anne

84 VALLEY OF SHADOW SPIRITS LOF : EN COURS - id : 250268781375091 né le 18/12/2024 (*TOUCHDOWN BROWN TUCKER DU CHEMIN DE LA LUNE AUX REVES x UPON A TIME SWEET RAVEN DU CHEMIN DE LA LUNE AUX REVES*) Prod : M. GONZALES Patrick, Prop : Mlle DEBERGUES Ludivine

• **CLASSE PUPPY MALE** •

85 VERY SWEET FENDER MEMORY DU CHEMIN DE LA LUNE AUX REVES LOF : EN COURS - id : 250268781375162 né le 12/10/2024 (*PHALCO DU CHEMIN DE LA LUNE AUX REVES x OUR PRECIOUS PEARL DU CHEMIN DE LA LUNE AUX REVES*) Prod et prop : M. GONZALES Patrick

• **CLASSE JEUNE MALE** •

86 LS TWINS CREW VAN HELSING LOF : 193479 - id : 250269610997187 né le 11/04/2024 (*AUSSIEPRIDE BOMBARDIER x LS TWINS CREW SHAMROCK*) Prod et prop : Mme TROTIER Sophie

• **CLASSE INTERMEDIAIRE MALE** •

87 NEBESNIY ALJANS ROCKET LOF : 203362/14031 - id : 900215009667754 né le 19/12/2023 (*NEBESNIY ALJANS CLOCKWORK ORANGE x NEBESNIY ALJANS GET THE PICTURE*) Prod : Mme SIDORENKO Natalia, Prop : Mme GEFFROY Stéphanie

• CLASSE OUVERTE MALE •

- 88 NEVER GIVE UP YOUR DREAMS TEDDY** LOF : 173748/14002 - id : 250269610478731 né le 29/11/2022 (*SILVER DREAM AUSSIE'S KISS ME TONIGHT x NEVER GIVE UP YOUR DREAMS NAOMI*) Prod : Mme TROUVE Cindy, Prop : Mme COQUIDE Virginie
- 89 ODESSEY BLUE AT AMBERSLADE OF FOREVER WEAVING DREAMS** LOF : 094208/09325 - id : 250269802794579 né le 15/08/2018 (*AMBERSLADE NEVADA x JALISKA OF BAIWELLS ROYAL AUSSIES*) Prod : Mme RODWELL Lisa, Prop : Mme BAKER Cynthia
- 90 REPLAY BLUE DREAM WITH DIEGO DU CHEMIN DE LA LUNE AUX REVES** LOF : 130153/11502 - id : 250268712848960 né le 24/09/2020 ((*CH*) *MEADOWLAWN BOREAL NIGHT x INDIAN RIDDLE FALLCAT*) Prod : M. GONZALES Patrick, Prop : Mme BARATON Dorothée
- 91 RIVER DREAM CATCHER DU CHEMIN DE LA LUNE AUX REVES** LOF : 130826/11617 - id : 250268712846378 né le 26/08/2020 (*HIGHTIDE'S WIND OF CHANGE GJ ELMERA FORFENDER SONG x KIOWA WHAT A RUSH FALLCAT*) Prod : M. GONZALES Patrick, Prop : Mlle DEBERGUES Ludivine
- 92 TOUCHDOWN BROWN TUCKER DU CHEMIN DE LA LUNE AUX REVES** LOF : 173912/13577 - id : 250268712858652 né le 22/10/2022 ((*CH*) *JEFFERSON RED STORY DU CHEMIN DE LA LUNE AUX REVES x (CH) MONEY-FOR-NOTHING DU CHEMIN DE LA LUNE AUX REVES*) Prod et prop : M. GONZALES Patrick
- 93 TWILIGHT BLUE WOLF DU CHEMIN DE LA LUNE AUX REVES** LOF : 159804/12502 - id : 250268712859320 né le 16/03/2022 (*NEVER FORGET WHO'S MY FATHER DU CHEMIN DE LA LUNE AUX REVES x LOVING-BROWN-KALLY DU CHEMIN DE LA LUNE AUX REVES*) Prod : M. GONZALES Patrick, Prop : Mme HUMBERT Stéphanie
- 94 ULYS LITTLE BLACK BEAR DU CHEMIN DE LA LUNE AUX REVES** LOF : 186758/13739 - id : 250268712857875 né le 04/05/2023 (*OUT-OF-ALASKA DU GLACIER DES PANDAS x VILLANYDA JUST FOR THE FEELING*) Prod : M. GONZALES Patrick, Prop : M. GRANDET Pascal

• CLASSE CHAMPION MALE •

- 95 (CH) PHALCO DU CHEMIN DE LA LUNE AUX REVES** LOF : 101703/10022 - id : 250268712795499 né le 03/03/2019 (*FRAYTAL' BEAM OF LIGHT x LOUBOUTIN-SO-KATE-GG DAOUFHARS*) Prod : M. GONZALES Patrick, Prop : M. GRANDET Pascal

• CLASSE VETERAN MALE •

- 96 JOIN US AT CATHARE DU GLACIER DES PANDAS** LOF : 051967/06503 - id : 250269606341075 né le 07/09/2014 (*KINRING'S OBVIOUS SLED ADDICT x HOW TO BECOME A SNOW FLAKE DU GLACIER DES PANDAS*) Prod : M. Mlle PETITPAS Dany / DELANGLE Sandrine, Prop : Mme PORTAL Anne
- 97 NAME JACK SPARROW DU DOMAINE DE LA CAMOSCIARA** LOF : 077287/08600 - id : 250269606846675 né le 26/03/2017 ((*CH*) *GIVE ME YOUR HEART DU DOMAINE DE LA CAMOSCIARA x JES MEE & V DES TERRES DE KHAIRYACA*) Prod : Mme DUMAS Agnès, Prop : Mme EDOUARD Frédérique
- 98 NOBLE AMBERSLADE OF BAIWELLS ROYAL AUSSIES** LOF : 074438/07998 - id : 250268712570418 né le 14/01/2017 (*AMBERSLADE MANHATTAN x GEM DU DOMAINE DE LUARD*) Prod : Mme RODWELL Elisabeth, Prop : Mme BAKER Cynthia

• NE CONCOURANT PAS MALE •

- 99 SHINE-ON-YOU BLUE DIAMOND DU DOMAINE DE LA CAMOSCIARA** LOF : 150750 - id : 250269610079719 né le 13/11/2021 (*SHINE EVER OCEAN DRIVE x POMCHOCO BUTTER ON THE CAKE DU DOMAINE DE LA CAMOSCIARA*) Prod : Mme DUMAS Agnès, Prop : Mme EDOUARD Frédérique

• CLASSE BABY FEMELLE •

- 101 AMNESIA DE L'AUSSIE HAPPY** LOF : 205019 - id : 250269611399665 née le 01/01/2025 (*SAVAGE LOVE MOTO PIES x THE SWEETEST TABOO DE L'AUSSIE HAPPY*) Prod : Mme ALLEAU Aude, Prop : Mme GEFFROY Stéphanie

• CLASSE JEUNE FEMELLE •

- 102 V BELLE DE LA PLAINE ARIEGEOISE** LOF : 197762 - id : 250269590999529 née le 31/03/2024 (*PAPARAZZI OF FENDER SONG x OZZIA DE LA PLAINE ARIEGEOISE*) Prod : Mme RIBAUTE Sandrine, Prop : Mme BETIRAC Doria
- 103 VERY BEAUTY SUCCESS THE FACE OF LOVE** LOF : 198796 - id : 250269611129224 née le 18/08/2024 (*U CAN'T RESIST DE L'AUSSIE HAPPY x REVA DREAM DE L'AUSSIE HAPPY*) Prod et prop : Mme GEFFROY Stéphanie
- 104 VICTORIA BLUE CREEK DE LA COLOMBE BEARNAISE** LOF : 196149 - id : 250268781248019 née le 16/03/2024 (*BRIGHTTOUCH DRIFT THE LINE THROUGH DIALYNNE x RIVER FLOWS I N YOU DE LA COLOMBE BEARNAISE*) Prod : M. FOURTICQ-TIRE Florent, Prop : Mme HUMBERT Stéphanie

- (C) **105 VIP AIREA RIVER LAND STARS** LOF : 196121 - id : 250268781269437 née le 16/05/2024 (*TU ES LANCELOT DES BERGERS AUX YEUX DE CIEL x RIVER-GOLDEN-LADY- DE GENS DE GARONNE*) Prod et prop : Mme LACOMBE Audrey

• **CLASSE INTERMEDIAIRE FEMELLE** •

- 106 LS TWINS CREW VERY PRECIOUS STONE** LOF : 190065 - id : 250269610912554 née le 08/01/2024 (*PARAGON CRIMSON AT TWINS CREW x KIDA'S SUNSHINE SIA*) Prod et prop : Mme TROTIER Sophie
- 107 U WILL BE THE RING'S QUEEN DES RIVAGES DU LEMBOULAS** LOF : 181462 - id : 250268780740960 née le 04/06/2023 (*AIRPLANE'S NORTH-HERN-DAY-BREAK-HARMONIC x AIRPLANE'S REMIND ME-THE-SUNSHINE*) Prod : M. FOURNIOLS Sébastien, Prop : M. FIORETTI Johann
- 108 ULY** LOF : 187299 - id : 250268600427485 née le 20/10/2023 (*NEYKO DU PECH DE BOURIANE x NICE BLUE DREAM*) Prod : Mme CLEMENT Stéphanie, Prop : Mme DUBERNARD Anaïs
- 109 UMI GOLDEN POLARIS OF MASSANE RIVER** LOF : 179490/20348 - id : 250269610757890 née le 09/06/2023 (*FRAYTAL PARTY TIME x STORMY BLACK MOON DU CHEMIN DE LA LUNE AUX REVES*) Prod et prop : Mme HUMBERT Stéphanie

• **CLASSE OUVERTE FEMELLE** •

- 110 OH MY SWEETY ABBY DU CHEMIN DE LA LUNE AUX REVES** LOF : 101706/13398 - id : 250268712795660 née le 28/12/2018 (*JEFFERSON RED STORY DU CHEMIN DE LA LUNE AUX REVES x MY FUNNY VALENTINE DAOUPHARS*) Prod et prop : M. GONZALES Patrick
- 111 ORIANE SKYE OF FOREVER WEAVING DREAMS** LOF : 094209/12123 - id : 250269802805471 née le 15/08/2018 (*AMBERSLADE NEVADA x JALISKA OF BAIWELLS ROYAL AUSSIES*) Prod : Mme RODWELL Lisa, Prop : Mme HOLDER Bethany
- 112 S PANDA DE LA PLAINE ARIEGEOISE** LOF : 136590/20089 - id : 250269590429866 née le 06/04/2021 (*PAPARAZZI OF FENDER SONG x NEVERLAND TINKER BELL DU CHEMIN DES KORRIGANS*) Prod : Mme RIBAUTE Sandrine, Prop : Mme Mlle RIBAUTE Sandrine et Tiphaine
- 113 SATURDAY NIGHT FEVER DU CHEMIN DE LA LUNE AUX REVES** LOF : 142035/16374 - id : 250268712846588 née le 28/03/2021 (*NEVER FORGET WHO'S MY FATHER DU CHEMIN DE LA LUNE AUX REVES x LESPERENZA COMETE LIGHT DU CHEMIN DE LA LUNE AUX REVES*) Prod et prop : M. GONZALES Patrick
- 114 STORMY BLACK MOON DU CHEMIN DE LA LUNE AUX REVES** LOF : 147315/18185 - id : 250268712852601 née le 05/05/2021 (*OUT-OF-ALASKA DU GLACIER DES PANDAS x INDIAN RIDDLE FALLCAT*) Prod : M. GONZALES Patrick, Prop : Mme HUMBERT Stéphanie
- 115 TERRA RIVER LAND STARS** LOF : 159918/19308 - id : 250269610283860 née le 16/05/2022 (*OH FANTOMAS DES BERGERS AUX YEUX DE CIEL x RIVER-GOLDEN-LADY- DE GENS DE GARONNE*) Prod et prop : Mme LACOMBE Audrey
- 116 TORTIPOUSSE CHEYENNE DU DOMAINE DU CLOS AUSTRALIEN** LOF : 165601/19250 - id : 250269610478260 née le 25/08/2022 (*CANPAS GOD OF THUNDER IS THOR x ROSE PRETTY DOLL DU DOMAINE DU CLOS AUSTRALIEN*) Prod et prop : Mme GIL Emilie

• **CLASSE VETERAN FEMELLE** •

- 117 (CH) HANDSOME HEROINE ELMERA OF FENDER SONG** LOF : 038059/06457 - id : 250269604881363 née le 20/11/2012 (*EL FINDER BLACK CREEK DU CHEMIN DE LA LUNE AUX REVES x EASY BLUE DU CHEMIN DE LA LUNE AUX REVES*) Prod : M. Mme RAVIDAT Loïc et Océanne, Prop : Mme Mlle RIBAUTE Sandrine et Tiphaine
- 118 (CH) MONEY-FOR-NOTHING DU CHEMIN DE LA LUNE AUX REVES** LOF : 072293/10700 - id : 250268712394675 née le 21/05/2016 ((CH) *EL FINDER BLACK CREEK DU CHEMIN DE LA LUNE AUX REVES x FABULOUS RED DREAM OF THE LITTLE BLACK MOON*) Prod et prop : M. GONZALES Patrick

BERGER AMÉRICAIN MINATURE

Juge : Mme ROSER Solange

• **CLASSE PUPPY MALE** •

- 119 WHISPERS SHAMAN RED MINILOUP DE LA FORET QUI CHANTE** LOF : 026572 - id : 250269591361933 né le 29/08/2024 (*SILVER DREAM MINI'S FRENCH CONNECTION x SEND-ME-AN-ANGEL DU CLOS DES DUCHESSES*) Prod : Mme M. LAGROLLET Dominique et Jean-Marie, Prop : Mme BARREAU Patricia

• **CLASSE INTERMEDIAIRE MALE** •

- 120 KOROLEVSTVO GORNIH PSOY CELSIUS** RKF : 1418 - id : 643099001428214 né le 08/10/2023 (*KOROLEVSTVO GORNIH PSOY DIMA BILAN x CHELSI DZHON BOOGIE WOOGIE COUNTRY GIRL*) Prod : Mme LIN Nelly, Prop : Mlle BASTIEN Natacha

• CLASSE OUVERTE MALE •

- 121 TROP BEAU TEO DU DOMAINE DU CLOS AUSTRALIEN LOF : 015246/00961 - id : 250269610408817 né le 25/06/2022 (HEROS GOLDEN LADY x RED SECRET REDBIRD DU DOMAINE DU CLOS AUSTRALIEN) Prod et prop : Mme GIL Emilie

• CLASSE JEUNE FEMELLE •

- 122 VERY BEAUTIFUL VELMA DU DOMAINE DU CLOS AUSTRALIEN LOF : 024690/03018 - id : 250269611099156 née le 25/03/2024 (SMILEY DU PIC D'ESPADE x RED SECRET REDBIRD DU DOMAINE DU CLOS AUSTRALIEN) Prod et prop : Mme GIL Emilie

- 123 VIXY LITTLE FOX DE LA TRIBU DE SUNKA LOF : 027449 - id : 250269591833691 née le 09/06/2024 (ROYAL LITTLE TREASURE OF AMERICAN MADNESS x SING HAKUNA MATATA DE LA TRIBU DE SUNKA) Prod et prop : Mlle BASTIEN Natacha

• CLASSE OUVERTE FEMELLE •

- 124 TAWA DE LA TRIBU DE SUNKA LOF : 015216/02722 - id : 250269590726617 née le 05/03/2022 (SILVER DREAM MINI'S END OF THE NIGHT x PANDA BLUE EYES OF SWANEE RIVER) Prod et prop : Mlle BASTIEN Natacha

• NE CONCOURANT PAS FEMELLE •

- 125 ANGIE OF ETERNAL DREAMS LOF : 029796 - id : 250268781382261 née le 12/02/2025 (U ARE ON TIME OF AMERICAN MADNESS x ROYAL HYPNOTIC DOLL OF ETERNAL DREAMS) Prod : Mme DEVAUX Amandine, Prop : Mme RAYNAUD Céline

BERGER BLANC SUISSE

Juge : Mme ROSER Solange

• CLASSE OUVERTE MALE •

- 126 UNI AUX ANGES TAIKO ENTRE CIEL ET TERRE LOF : 044131/03807 - id : 250269699581798 né le 08/03/2023 (PONTOS DU CLAN MACVAL x ELUR OF THE WHITE COMPANY) Prod : Mme GRATTON Laurence, Prop : Mlle JANTE Manon

• CLASSE JEUNE FEMELLE •

- (C) 128 VICTORY TO YOWKEBED'S GOD DU DOMAINE DES PERTINS LOF : 047234 - id : 250268781130814 née le 10/03/2024 (SHOW MUST GO ON DES BLANCS DE MALOU x NU'WA MOONLIGHT DU DOMAINE DES PERTINS) Prod : Mme LOMBERGET Aurélie, Prop : Mme GRATTON Laurence

BOUVIER D'AUSTRALIE

Juge : Mme ROSER Solange

• CLASSE JEUNE MALE •

- 129 UNDER THE BLUE SKY DDK'S TRIBUTE LOF : 003359 - id : 250268781078503 né le 14/12/2023 ((CH) BAVARIAN HEELERS JOY TO THE WORLD x SHOWTIME TO STARLIGHT OFDDK) Prod et prop : Mme FONVIEILLE Delphine

• CLASSE OUVERTE MALE •

- 130 TROIAN DU DOMAINE DES SPHINX NOIRS LOF : 003015/00327 - id : 250269610429588 né le 18/09/2022 (GREAT GARDARIKA CHRISTMAS KISS KAI x OLLY GAN DU DOMAINE DES SPHINX NOIRS) Prod : Mme REUTER Nathalie, Prop : Mlle LADES Séverine

• CLASSE INTERMEDIAIRE FEMELLE •

- 131 GREAT GARDARIKA SUNSHINE LADY RKF : 6824792 - id : 643099001799539 née le 26/05/2023 (JOKER SHOW KING OF THE RING x EVRA LEONE GALAKTIKA) Prod : Mme GORLOVA, Prop : Mme FONVIEILLE Delphine



2^e GROUPE

Chiens de Type Pinscher & Schnauzer,
Molossoïdes, Chiens de Bouvier Suisses

PINSCHER NAIN Bicolore

Juge : Mme TOMPOUSKY Sylviane

• CLASSE JEUNE MALE •

133 UNK LOF : 030017 - id : 250268780882401 né le 24/12/2023 (THIRO x SILVIA) Prod : M. CORDARO Anthony, Prop : Mme GAUDY Angélique

• CLASSE OUVERTE FEMELLE •

134 SILVIA LOF : 028956/04155 - id : 250269590558896 née le 06/11/2021 (PEPITO DE LA LEGENDE DE LA VILLE D'YS x ROMY) Prod : Mme CORMIER Laetitia, Prop : Mme CORDARO Mallory

AFFENPINSCHER

Juge : Mme TOMPOUSKY Sylviane

• CLASSE OUVERTE MALE •

(C) **135 GALICAR INSTANT ATTRACTION** LOSH : 9204480 - id : 977200010011489 né le 18/03/2023 (VELVET DANDY'S JAKAMOKO x AFTERGLOW AFFENLAUGH AT GALICAR) Prod : Mme CAIRNS Jo, Prop : Mme KREBAUM Marijse

SCHNAUZER NAIN Noir

Juge : Mme TOMPOUSKY Sylviane

• CLASSE PUPPY MALE •

136 VOODOO THE SORCERER DES MATINS DE CRISTAL LOF : 022530 - id : 250268781413280 né le 28/10/2024 (HAMILTON BENAVENTE MORAVIA x SPECIAL ALLURE HAJAN POLONIA) Prod et prop : Mme BRICE Nathalie

• CLASSE OUVERTE MALE •

137 UTHYR BENDRAGON DES MATINS DE CRISTAL LOF : 021985/02981 - id : 250268781001645 né le 21/08/2023 ((CH) PANOMAKS MILL RIF x SPICES AND BLACK CHOCOLATE DES MATINS DE CRISTAL) Prod et prop : Mme BRICE Nathalie

• NE CONCOURANT PAS MALE •

138 CAMPOLMI HAYEZ FRANCESCO LOF : 020163/02763 - id : 380260043417232 né le 27/03/2018 (JOHNNY CASH-N DU MONTE GENTILE x AIDANTE EYE CANDY) Prod : M. CAMPOLMI Alessandro, Prop : M. PONSAILLE Alain

• CLASSE JEUNE FEMELLE •

139 VIOLET N BLACKPEPPER LOLOPOP DES MATINS DE CRISTAL LOF : 022177 - id : 250268781177919 née le 20/02/2024 ((CH) PANOMAKS MILL RIF x SPICES AND BLACK CHOCOLATE DES MATINS DE CRISTAL) Prod et prop : Mme BRICE Nathalie

• CLASSE OUVERTE FEMELLE •

140 UMI DU TAP DEL BAROU LOF : 021842/03823 - id : 250268502247797 née le 02/05/2023 (CAMPOLMI HAYEZ FRANCESCO x RITA MITSOUKO DES ECURIES DE BAROU) Prod : Mme FRIMIN Caroline, Prop : Mme VAILLANT Anne

FILA BRASILEIRO

Juge : Mme TOMPOUSKY Sylviane

• CLASSE CHAMPION MALE •

141 (CH) ROMEO DI COLLE MANZU LOI : 1506048 - id : 380260171054634 né le 24/04/2023 (HUGO DI COLLE MANZU x ANGELINA DE GUARDA LAVACA) Prod : Mme MANZONI Giulia, Prop : Mme EHRET Michèle

SHAR PEI

Juge : Mme TOMPOUSKY Sylviane

• CLASSE PUPPY FEMELLE •

142 VENEZIA VIA LUTETIA DES MING WAY LOF : 040862 - id : 250269591370139 née le 22/11/2024 (STONEHENGE FOR DES MING WAY x ROCKIN'AROUND THE CHRISTMAS TREE DEL PEODORO) Prod : Mme COUJOU Marie-Claire, Prop : Mlle GARRAS Audrey

BOXER Fauve*Juge : Mme TOMPOUSKY Sylviane*• **CLASSE INTERMEDIAIRE FEMELLE** •

- 143 U'LAIKA** LOF : 163630/27850 - id : 250268502311522 née le 08/09/2023 (*NEWT' DE BELLEMANIE x SAYA*)
Prod : M. JUDIC Daniel, Prop : Mlle BARLET Manon

DOGUE ALLEMAND Fauve*Juge : M. FAVRE René*• **CLASSE PUPPY FEMELLE** •

- 144 VESTMANNA DE BATHORY** LOF : 087717 - id : 250269591893652 née le 22/10/2024 ((*CH*) *SHOSTAKOVITCH D'ISKANDAR x TAKARAH DE BATHORY*) Prod : M. GHACIRI Nacim, Prop : Mlle REEVES Denise

DOGUE ALLEMAND Noir*Juge : M. FAVRE René*• **CLASSE INTERMEDIAIRE FEMELLE** •

- 145 UJUE DU TEMPLE DE FAVAL** LOF : 086698/14210 - id : 250269591506238 née le 31/07/2023 ((*CH*) *OBELIX DU DOMAINE DU RUPT DE MAD x SADY DU PHARE DUNKERQUOIS*) Prod : M. Mme BIAUMET Fabian / GOSSELIN Valérie, Prop : Mlle REEVES Denise

• **CLASSE OUVERTE FEMELLE** •

- 146 FAYE MODRY EFEKT** PKR : II-159514 - id : 616093902336706 née le 18/03/2023 (*BRUNO DE MAYESTE x AFRA MODRY EFEKT*) Prod : Mme SOWA-HALICKA Agnieszka, Prop : Mme BOITEAUX Sonia

DOGUE ALLEMAND Arlequin*Juge : M. FAVRE René*• **CLASSE JEUNE FEMELLE** •

- 147 UMAINA DE LA VALLEE ARGENTEE** LOF : 086997 - id : 250269610697623 née le 03/12/2023 (*ZAHIR WITH RED RIBBON x O'HYERA DE BATHORY*) Prod et prop : Mme BOITEAUX Sonia

- 148 UMEYMA DU TEMPLE SACRE D'HELOISE** LOF : 086970 - id : 250269611025719 née le 08/12/2023 (*DINDONG DE OBISCOS x PAIVATAR DU TEMPLE SACRE D'HELOISE*) Prod et prop : Mme MONNIN Elisabeth

DOGUE ALLEMAND gris bigarré de noir*Juge : M. FAVRE René*• **CLASSE JEUNE MALE** •

- (C) **149 VARGAS DU DOMAINE DU RUPT DE MAD** LOF : 087112 - id : 250269591757482 né le 10/02/2024 (*SAIYEN DU DOMAINE DU RUPT DE MAD x RUNAWAY DU DOMAINE DU RUPT DE MAD*) Prod : Mme DREUMONT Valérie, Prop : M. DA SILVA Nicolas

DOGUE ALLEMAND Bleu*Juge : M. FAVRE René*• **CLASSE OUVERTE FEMELLE** •

- 150 THALYNA DE LA TOUR DU DAUPHINE** LOF : 086178/14132 - id : 250269610548360 née le 24/12/2022 (*HERMEIJ DU MONT TOISE x DABROWKA BONI MORES*) Prod : M. Mme MIDOUX Miguel et Catherine, Prop : Mme RUDOLF Charlotte

- 151 TUTTI FRUTTI DU CASTEL DE LONGUS VICUS** LOF : 085358/14077 - id : 250269590333121 née le 20/03/2022 (*XALYKANTHUS-B DEI MONTI DEL KERATON x SHEHERAZADE DU DOMAINE DE KALKIS*) Prod : Mme M. GOUERY SEVERI Graziella / GOUERY Regis, Prop : Mme BOITEAUX Sonia

ROTTWEILER*Juge : Mme TOMPOUSKY Sylviane*• **CLASSE JEUNE MALE** •

- 152 VANKO DU TEMPLE D'ADRANOS** LOF : 117353 - id : 250269611008948 né le 28/01/2024 (*XAVI OF ROYAL MUSKETEERS x RONDA DU TEMPLE D'ADRANOS*) Prod : M. Mme AUMAR Jacques / PESCHKA Sandrine, Prop : M. PARINET Alexandre

• **CLASSE INTERMEDIAIRE MALE** •

- 153 U'DROGON DE L'EMPREINTE D'OSIRIS** LOF : 115964 - id : 250268780911520 né le 27/07/2023 (*SPARTACKUS DE LA LICORNE NOIRE x PINGY DE LA LICORNE NOIRE*) Prod : Mme DEL RIZZO Fabienne, Prop : M. BOURGEAT David

• CLASSE OUVERTE MALE •

154 SWABIA LANCASTER PKR : II-156046 - id : 616093901913443 né le 15/03/2022 (*TK'S FRANK SINATRA x TIARA RUMA ROTTS*) Prod : M. BRYCHEY Janusz, Prop : Mme DUCONGE Clémence

• CLASSE JEUNE FEMELLE •

156 LEANNA HAUS OF LAZIC BHR : ? - id : 070043000301025 née le 07/05/2024 (*CHAPO HAUS OF LAZIC x EMMA LIONS OF PLIVA*) Prod : M. LAZIC Viktor, Prop : M. NOUZAREDE Thomas

• CLASSE INTERMEDIAIRE FEMELLE •

(C) **157 ULINKA DU REGNE MK LA BELLE AME** LOF : 116715 - id : 250268780971853 née le 08/10/2023 (*SCUD DES PRINCES DE L'ALBINOL x P'MEIKKA DES LEGENDES D'IRAC*) Prod : Mme SOWINSKI Elsa, Prop : Mme HANAK Natacha

• CLASSE OUVERTE FEMELLE •

158 UTOPIE DES GARDIENS DU DIAMANT NOIR LOF : 114886/15389 - id : 250268780753257 née le 09/04/2023 (*ONYX I BELIEVE AKEN FLAM x PRENTISS DES GARDIENS DU DIAMANT NOIR*) Prod et prop : Mme DUCONGE Clémence

ALANO ESPAGNOL

Juge : Mme TOMPOUSKY Sylviane

• CLASSE INTERMEDIAIRE FEMELLE •

(C) **160 AKIYA LAKOTA DE LAS TINIEBLAS** LOE : 2715216 - id : 941000029562725 née le 11/01/2024 (*LLANERO DE LAS TINIEBLAS x XURDANA DE LAS TINIEBLAS*) Prod : M. GARCIA Francisco, Prop : Mme VAIN Caroline

• CLASSE OUVERTE FEMELLE •

(C) **161 SIMBA** LOE : Rrc0192903 - id : 941010000466945 née le 21/04/2022 (*T.I. x T.I.*) Prop : Mme VAIN Caroline

PRESA CANARIO

Juge : Mme FAUREZ Florence

• CLASSE JEUNE MALE •

162 VENI VIDI VICI LOS NOBLES DEL NORTE LOF : 006405 - id : 250269591836921 né le 22/07/2024 (*DUENOS DE LA VIDA PRINCE ROLEX x RHEIA HERMANAS DE SANGRE*) Prod : Mme M. LENICE Julie et Noël, Prop : Mlle IMBERT Swami

• CLASSE BABY FEMELLE •

163 AHSOKA TANO LOS NOBLES DEL NORTE LOF : 006496 - id : 250269591929338 née le 20/01/2025 (*OXBOW LOS NOBLES DEL NORTE x SAORI SAN LOS NOBLES DEL NORTE*) Prod : Mme M. LENICE Julie et Noël, Prop : Mlle IMBERT Swami

• CLASSE INTERMEDIAIRE FEMELLE •

164 UMI DE LA FLEUR DES ILES CANARIES LOF : 006254/00982 - id : 250269610956761 née le 05/09/2023 (*TIERRA GRANCAN JOHN WICK x SAKURA DU DOMAINE DU TI KOAD BREIZH*) Prod et prop : Mlle IMBERT Swami

DOGUE DE BORDEAUX

Juge : Mme FAUREZ Florence

• CLASSE PUPPY MALE •

165 VOLKAN DU MOULIN BEZOLLAIS LOF : 032960 - id : 250268781324931 né le 20/11/2024 (*RAGNAR LODBROK DE LA GARENNE BASSE x RUBY DU DOMAINE DES VENTS LANDAIS*) Prod : Mme M. QUIRIN Sophie et Michel, Prop : M. CARUSO Didier

• CLASSE INTERMEDIAIRE FEMELLE •

166 ULANE DES GARGANS D'OR LOF : 032461/05614 - id : 250268743821311 née le 25/11/2023 (*PUFF DADDY DES GARGANS D'OR x SAIAN SUPA CREW DES GARGANS D'OR*) Prod : M. BOULY Vincent, Prop : M. PILAETE Aurélien

• CLASSE OUVERTE FEMELLE •

167 CLARA EGED-HEGY SZEPE (dite TIPAZA) MET : 00382/23 - id : 953000010637789 née le 29/09/2022 (*RED LEGACY BIG BOSS x GANAR TODES CHELSEA*) Prod : M. KOLMAN Lajos, Prop : Mme VITIELLO Brigitte

BULLDOG ANGLAIS

Juge : Mme TOMPOUSKY Sylviane

• CLASSE INTERMEDIAIRE MALE •

168 U ARE THE KING DES ECLATS DE CASSIOPEE LOF : 041003/05669 - id : 250269591533890 né le 20/11/2023 (*GIANNI FROM THE BULLS SOCIETY x O-REN ISHII DES ECLATS DE CASSIOPEE*) Prod : Mme M. DION Virginie / GROLEAU Johann, Prop : M. RICARD Jonnathan

• **CLASSE PUPPY FEMELLE** •

169 VESTA LUX MEA DES ECLATS DE CASSIOPEE LOF : 042578 - id : 250269591833262 née le 14/11/2024 (D'OR WOOD THE EDGE OF-GLORY x TRINITY DES ECLATS DE CASSIOPEE) Prod : Mme M. DION Virginie / GROLEAU Johann, Prop : M. RICARD Jonnathan

• **CLASSE JEUNE FEMELLE** •

170 EDSON CONQUEROR VALENTINE LOF : 041507 - id : 250268502286324 née le 26/02/2024 (EDSON CONQUEROR OLRIK x EDSON CONQUEROR TAJIITU) Prod : M. ROTROU Guillaume, Prop : Mme MARTINEZ Nathalie

• **CLASSE INTERMEDIAIRE FEMELLE** •

171 UINONA RYDER DES ECLATS DE CASSIOPEE LOF : 041096 - id : 250269591536518 née le 10/11/2023 (OZAWAH-BOSS DES ECLATS DE CASSIOPEE x SARAH CONNOR DES ECLATS DE CASSIOPEE) Prod : Mme DION Virginie et Mr Groleau Johann, Prop : Mlle BOUCHER Clara

• **CLASSE OUVERTE FEMELLE** •

172 TINA TURNER DES DUNES DE MONDOPALE LOF : 039445/08676 - id : 250268780170813 née le 17/10/2022 (LAFONTAINE DIT LEONIDAS x RUBY JEWEL RED DING) Prod : Mme TRONEL Sophie, Prop : Mlle BOUCHER Clara

BULLMASTIFF

Juge : M. LE ROUEIL Michel

• **CLASSE OUVERTE MALE** •

173 GOOD LUCKY CHARM USA LOF : 010460/01713 - id : 250269300269070 né le 30/03/2023 (SOLO DE L'ARCHE DES LOUPS ANGES x LESLIE THOMPCKINS) Prod : M. BOURDUT Eric, Prop : M. PILAETE Aurélien

MASTIFF

Juge : M. LE ROUEIL Michel

• **CLASSE JEUNE MALE** •

174 DIES IRAE DEL FRACASSO LOI : 24/110644 - id : 380260059148291 né le 05/07/2024 (COSIMO DEL FRACASSO x IMPRUDENZA DEL FRACASSO) Prod : M. FRACASSI Antonio, Prop : M. HATCHANE Ali

• **CLASSE INTERMEDIAIRE MALE** •

175 URION DEL FRACASSO LOI : 23/153573 - id : 380260102659673 né le 03/08/2023 (FRAGILIS FFAWYDD x ZARATHUSTRA DEL FRACASSO) Prod : M. FRACASSI Antonio, Prop : M. PONSAILLE Alain

• **CLASSE OUVERTE MALE** •

176 THORPE DE LA VILLA BEL AIR LOF : 006893/01138 - id : 250268780219522 né le 04/02/2022 ((CH) DANUBE TITANS SIMBA x (CH) LIBERTE DE LA VILLA BEL AIR) Prod : Mme REICH Corinna, Prop : M. DECROIX Jean-Marc

CANE CORSO

Juge : Mme FAUREZ Florence

• **CLASSE JEUNE MALE** •

177 VORTEX DU DOMAINE DES TERRES NOIRES LOF : 081209 - id : 250268781439868 né le 12/07/2024 (TYSON DU COLISEE DE GAIA x TORNADE DU DOMAINE DES TERRES NOIRES) Prod et prop : Mme BROCHET Eva

• **CLASSE INTERMEDIAIRE MALE** •

178 U DRACO DES DEESSES DU TEMPLE LOF : 078318/06800 - id : 250269101114897 né le 11/07/2023 (S VULCAIN DES DEESSES DU TEMPLE x SAKRA DES DEESSES DU TEMPLE) Prod : Mme DESCHODT Céline, Prop : Mme BROCHET Eva

• **CLASSE OUVERTE MALE** •

179 UPPERCUT DU DOMAINE DES TERRES NOIRES LOF : 078027/06828 - id : 250268780941086 né le 13/08/2023 (POYEL DES DEESSES DU TEMPLE x PANAMA DU TEMPLE DE JADE) Prod et prop : Mme BROCHET Eva

• **CLASSE BABY FEMELLE** •

180 ARKANA DU DOMAINE DES TERRES NOIRES LOF : 083185 - id : 250268781686703 née le 09/01/2025 (ARVERNMOLOSSE TIBERIUS x SAFARI DU DOMAINE DES TERRES NOIRES) Prod et prop : Mme BROCHET Eva

181 AZURIA DU DOMAINE DES TERRES NOIRES LOF : 083262 - id : 250268781654769 née le 14/01/2025 (U DRACO DES DEESSES DU TEMPLE x SANSA STARK DU REGNE DE MALAUDREA) Prod et prop : Mme BROCHET Eva

• **CLASSE INTERMEDIAIRE FEMELLE** •

182 URGENCE DU DOMAINE DES TERRES NOIRES LOF : 079446/09455 - id : 250268780940544 née le 24/11/2023 (NIXON DU TEMPLE DE JADE x TSUNAMI DU DOMAINE DES TERRES NOIRES) Prod et prop : Mme BROCHET Eva

• CLASSE OUVERTE FEMELLE •

183 UTAH DES DIAMANTS DU COLISEE JCM LOF : 076118/09292 - id : 250269101070835 née le 16/02/2023 (PACO x RAPSODY DES DEESSES DU TEMPLE) Prod : Mme CHARBONNIER Julie, Prop : Mme DEWAELE Sarah

• NE CONCOURANT PAS FEMELLE •

184 VOLCANE DES TERRES SAINTAULOISES LOF : 081585 - id : 250269611324740 née le 13/08/2024 (SKOLL DES SENTINELLES DE MEYNARD x TAM DES TERRES SAINTAULOISES) Prod : Mme CHEMINET Céline, Prop : Mme DIRSCHERL Nicole

BULLDOG CONTINENTAL

Juge : Mme TOMPOUSKY Sylviane

• CLASSE CHAMPION MALE •

185 (CH) THOR DES CONTI'S ADOR LOF : 003568/00264 - id : 2502687817311817 né le 27/11/2022 (BIEHLER BULLS ACUJO x OSTINE DES PERLES NOIRES DE BEAUME) Prod : Mme CHRISTIEN Agnès, Prop : M. VAILLER Thierry

• CLASSE BABY FEMELLE •

186 ABYSS DU MAZET D'OR LOF : 005292 - id : 250268781731376 née le 19/01/2025 (THOR DES CONTI'S ADOR x SULTANE DES BELLES TRUFFES) Prod : M. Mme VAILLER Thierry et Catherine, Prop : M. VAILLER Thierry

• CLASSE JEUNE FEMELLE •

187 VALKYRIE DES BRUMES DU LUBERON LOF : 004985 - id : 250269101002448 née le 19/08/2024 (CONTINENTALSPIRIT HENNESSY x SAVANA DES SOURCES SACREES) Prod : Mme GIROIX Céline, Prop : Mme MAZEROLLES Lorraine

CHIEN DE BERGER KANGAL

Juge : Mme FAUREZ Florence

• CLASSE BABY MALE •

188 V'ASALET PENTER THE LEGEND OF KANGAL LOF : 006408 - id : 250268781650278 né le 30/11/2024 (SERIF PANTER THE LEGEND OF KANGAL x R'DENIZ PANTER THE LEGEND OF KANGAL) Prod et prop : Mme ANTUNES Amelle

• CLASSE JEUNE MALE •

189 VIZIR DES PASTEURS NOMADES LOF : 006434 - id : 250269101277376 né le 14/05/2024 (OKURU DES PASTEURS NOMADES x R'DZONGKHA THE LEGEND OF KANGAL) Prod et prop : M. DUPOUY Rémi

• CLASSE OUVERTE MALE •

190 RIMAK LOF : 005372/00597 - id : 250268502096036 né le 02/12/2020 (ORGHAN DES SYLPHES DE L'ATARAXIE x OKA CKWAEKI DE LA FORET DES QUATRE SEIGNEURS) Prod : M. MEFFRE Nicolas, Prop : M. CHAVIGNE Laurent

191 UNAY PANTER THE LEGEND OF KANGAL LOF : 006042 - id : 250269610722935 né le 17/03/2023 (OURAL PANTER THE LEGEND OF KANGAL x Z-KOBRA) Prod : Mme ANTUNES Amelle, Prop : Mme LE NOAN Mélodie

• CLASSE CHAMPION MALE •

192 (CH) S'ANAKIN PANTER THE LEGEND OF KANGAL LOF : 005496/00609 - id : 250269100141119 né le 13/04/2021 (O'ELMAS PANTER KANGAL x N'OZEL THE LEGEND OF KANGAL) Prod et prop : Mme ANTUNES Amelle

• CLASSE PUPPY FEMELLE •

193 V'AYLIN PANTER THE LEGEND OF KANGAL LOF : 006392 - id : 250268781464937 née le 01/11/2024 (SERIF PANTER THE LEGEND OF KANGAL x S'PELIN KANGAL) Prod : Mme ANTUNES Amelle, Prop : Mme LE NOAN Mélodie

194 V'FELIZ PANTER THE LEGEND OF KANGAL LOF : 006386 - id : 250268781465042 née le 20/09/2024 (O'ELMAS PANTER KANGAL x N'FIRTINA THE LEGEND OF KANGAL) Prod et prop : Mme ANTUNES Amelle

195 V'IMROZ PANTER THE LEGEND OF KANGAL LOF : 006404 - id : 250268781464936 née le 12/10/2024 (SERIF PANTER THE LEGEND OF KANGAL x T'KOBRA PANTER THE LEGEND OF KANGAL) Prod et prop : Mme ANTUNES Amelle

• CLASSE JEUNE FEMELLE •

196 V'SERENO AY PANTER THE LEGEND OF KANGAL LOF : 006308 - id : 250268781465076 née le 01/07/2024 (S'ANAKIN PANTER THE LEGEND OF KANGAL x O'AYSUN PANTER THE LEGEND OF KANGAL) Prod et prop : Mme ANTUNES Amelle

• CLASSE INTERMEDIAIRE FEMELLE •

197 UPSA LOF : 006138/00751 - id : 250269610847504 née le 21/09/2023 (RIMAK x ANCESTRAL DOG SPIRIT SHIVA) Prod et prop : M. CHAVIGNE Laurent

- 198 URIELLE** LOF : 006144/00752 - id : 250269610847963 née le 21/09/2023 (*RIMAK x ANCESTRAL DOG SPIRIT SHIVA*) Prod et prop : M. CHAVIGNE Laurent
- 199 UVEA** LOF : 006136/00753 - id : 250269610847586 née le 21/09/2023 (*RIMAK x ANCESTRAL DOG SPIRIT SHIVA*) Prod et prop : M. CHAVIGNE Laurent

• **CLASSE OUVERTE FEMELLE** •

- 200 ANCESTRAL DOG SPIRIT SHIVA** LOF : 005465/00689 - id : 250269608876887 née le 27/03/2021 (*O'GORKAN THE LEGEND OF KANGAL x N'FIRTINA THE LEGEND OF KANGAL*) Prod : M. Mme LORANDEL Quentin / AUBREE Marie, Prop : M. CHAVIGNE Laurent
- 201 PIPPER ASLANDA GOUTTE NOIRE** LOF : 005156/00654 - id : 250268712845474 née le 15/11/2019 (*LION ASLANDA GOUTTE NOIRE x NILLA ASLANDA GOUTTE NOIRE*) Prod : Mme M. GOUX Valérie / ERTAS Memis, Prop : M. PICHOT Stéphane
- 202 SAHIKA DES CLOS DE LA CORREZE** LOF : 005703 - id : 250268780181770 née le 04/12/2021 (*NINJA ASLANDA GOUTTE NOIRE x PELINE DES CLOS DE LA CORREZE*) Prod : M. Mme MARAUD Jacky et Laurence, Prop : M. GOUNOT Christophe

TERRE NEUVE

Juge : Mme TOMPOUSKY Sylviane

• **CLASSE INTERMEDIAIRE MALE** •

- 203 ULK DES OURS D'EAU** LOF : 059442 - id : 250269590987206 né le 27/10/2023 (*EASY RIDER PLACE ON EARTH x PUMKA DES OURS D'EAU*) Prod : M. BEDUNEAU Sylvain, Prop : M. MANJARD Pascal

• **CLASSE OUVERTE MALE** •

- 204 UKUKU MAGNIER RIOS DE LA BAIE BLANCHE** LOF : 058890 - id : 250269591176700 né le 20/03/2023 (*EASY RIDER PLACE ON EARTH x PASSIONNATA DE LA BAIE BLANCHE (DITE PAULA)*) Prod : M. Mme CRESSON-TAHON Erick et Marie-Claude, Prop : M. MAGNIER Thierry

• **CLASSE CHAMPION MALE** •

- 205 (CH) RENJO DE LA TERRE DES OURS** LOF : 056841/07727 - id : 250269590400059 né le 27/11/2020 (*ZENITH DEGLI ANGELI NERI x LA FRAMBOISE DE LA TERRE DES OURS*) Prod et prop : Mme VERNET Marie-Christine

• **CLASSE BABY FEMELLE** •

- 206 ARLUNG TSANGPO DE LA TERRE DE NEAURE** LOF : EN COURS - id : 250269101338320 née le 20/01/2025 (*MCCAW DE LA TERRE DE NEAURE x RIVER TSANGPO DE LA TERRE DE NEAURE*) Prod et prop : Mme RUIZ Karine
- 207 ESPERANZA DI CINDERELLA DEGLI ANGELI NERI** LOI : EN COURS - id : 380260160781082 née le 15/12/2024 (*RENJO DE LA TERRE DES OURS x CINDERELLA DEGLI ANGELI NERI*) Prod : Mme BRUNO Emma, Prop : Mlle DUMOTTAY Aleksandra
- 208 VERS LE SOMMET DE LA TERRE DE NEAURE** LOF : EN COURS - id : 250269101338939 née le 28/12/2024 (*PATCHOU DE LA TERRE DE NEAURE x UNE NEOURS K2 DE LA TERRE DE NEAURE*) Prod et prop : Mme RUIZ Karine

• **CLASSE INTERMEDIAIRE FEMELLE** •

- 209 VICTORIA'S SECRET DE LA RIVE DE GLOVERTOWN** LOF : 059729 - id : 250269100348545 née le 25/01/2024 (*DARKFLIGHT BEST WISHES x PROMISE TO BELIEVE TENDER EBONY*) Prod : M. Mme BIRGY Dylan / GENNARELLI Mélanie, Prop : M. BIRGY Dylan

• **CLASSE OUVERTE FEMELLE** •

- 210 PANGMA SHISHA DE LA TERRE DE NEAURE** LOF : 055691/10160 - id : 250268501762693 née le 30/08/2019 (*ESTEBAN DES OURSUNS DE SVALBARD x NANDA DEVI DE LA TERRE DE NEAURE*) Prod : Mlle RUIZ Karine, Prop : Mme ELBAZ Soizik

• **CLASSE CHAMPION FEMELLE** •

- 211 (CH) SUR-LE-TOIT-DU-MONDE DE LA TERRE DES OURS** LOF : 058040/10381 - id : 250269590670042 née le 31/12/2021 (*ANTARYAMIN DENZEL WASHINGTON x LA FRAMBOISE DE LA TERRE DES OURS*) Prod et prop : Mme VERNET Marie-Christine

• **CLASSE VETERAN FEMELLE** •

- 212 NUAGE DELAIT DE LA BAIE BLANCHE** LOF : 053328/09669 - id : 250268731974189 née le 10/05/2017 (*LITTLE-BIG-SOCKS DE LA CONTREE DU MILIEU x JEWEL DE LA BAIE BLANCHE*) Prod : M. CRESSON-TAHON Erick, Prop : Mme CRESSON-TAHON Marie-Claude

HOWAWART*Juge : Mme TOMPOUSKY Sylviane*

• CLASSE JEUNE FEMELLE •

213 VICTORIA FOREVER DES LEGENDES DE BELINGTON LOF : 006358 - id : 250269591813897 née le 21/03/2024 (*RONARD DES LEUS ALTIERS x SISKA DES LEUS ALTIERS*) Prod : Mme JULIA Magali, Prop : Mme SENAN Fabienne

• CLASSE INTERMEDIAIRE FEMELLE •

(C) **214 VINNIE L'OURSONNE DES BOIS DE PIRON** LOF : 006319 - id : 250269610935343 née le 16/02/2024 (*ROCCO DES THEYPHALIENS x ROSHANAK DES BOIS DE PIRON*) Prod et prop : Mme FISCHER Isabelle

LEONBERG*Juge : Mme FAUREZ Florence*

• CLASSE JEUNE MALE •

215 VIGRID BRONTOSAURE DE LA VALLEE DES MAMMOUTHS LOF : 041750 - id : 250269610703375 né le 02/04/2024 ((*CH*) *EXCITING RACKHAM LE ROUGE GRANDE LEONIS x (CH) RUEHLEIA BRONTOSAURE DE LA VALLEE DES MAMMOUTHS*) Prod et prop : Mme LAVERGNE Magali

216 VEMBY DU CHAPEAU DE GENDARME LOF : 041844 - id : 250269591725267 né le 31/05/2024 (*OBIWAN DE L'ARCHE DE BOHEME x KLUSIA PSIA PSOTA*) Prod : M. AUDEBERT Olivier, Prop : Mme SIMEON Nanoue

• CLASSE OUVERTE MALE •

217 ALMOND HILL'S KINGDOM USHI-YOKO LOF : 040888/06689 - id : 250269610551622 né le 22/03/2023 (*ANDY LEON EPERIES x OXALYS DES GARDIENS DES LIONS*) Prod : Mme BELLONE Nathalie, Prop : Mlle DUGUET Audrey

• CLASSE PUPPY FEMELLE •

218 VIVIENNE BRONTOSAURE DE LA VALLEE DES MAMMOUTHS LOF : 042062 - id : 250269610696623 née le 01/09/2024 ((*CH*) *TITAN DE LA VALLEE DES MAMMOUTHS x RUA SOLEIL IMANY*) Prod et prop : Mme LAVERGNE Magali

• CLASSE JEUNE FEMELLE •

219 VERONE DU CHARME DE MONTRESOR LOF : 041649 - id : 250269591026031 née le 11/03/2024 (*ROSACEAE ROSMARINUS x REPLAY DE L'ARCHE DE CAUX*) Prod et prop : Mlle DUGUET Audrey

• CLASSE OUVERTE FEMELLE •

220 THE BLACK PEARL DE LA VALLEE DES MAMMOUTHS LOF : 040647/07924 - id : 250269610493528 née le 30/11/2022 ((*CH*) *EXCITING RACKHAM LE ROUGE GRANDE LEONIS x (CH) RUEHLEIA BRONTOSAURE DE LA VALLEE DES MAMMOUTHS*) Prod et prop : Mme LAVERGNE Magali

CHIEN DE MONTAGNE DES PYRENEES*Juge : Mme TOMPOUSKY Sylviane*

• CLASSE INTERMEDIAIRE MALE •

221 VERY BAD TRIP DES GORGES DE CAUTERETS LOF : 035428 - id : 250269591809625 né le 28/01/2024 (*OUNESS DU NEOUVIELLE x PYRFECTION DES GORGES DE CAUTERETS*) Prod : Mme PERRIN Virginie, Prop : M. Mme PERRIN Damien et Virginie

SAINT BERNARD à Poil Court **SPÉCIALE***Juge : Mme ROUND Katharina*

• CLASSE PUPPY MALE •

222 VAMOS A LA PLAYA DU ROYAUME DES NOURS LOF : 035207 - id : 250269591859203 né le 28/08/2024 (*OLALA L'VOILA DU DOMAINE D'ARKA x SUKI DE L'ANGE AUX PAPILLONS*) Prod et prop : Mlle GRAO Séverine

• CLASSE JEUNE MALE •

223 VASCO L'ABBAYE DE NOIRLAC LOF : 035167 - id : 250269611241988 né le 30/06/2024 (*SCHUBERT DU TEMPLE D'HAOMA x TOKIO DE LA ROUTE DES GARROTXXES*) Prod : M. Mme RENAUD Marc et Caroline, Prop : Mme GUIGNARD Laurence

• CLASSE INTERMEDIAIRE MALE •

224 UROS DU DRAKKAR LOVE ENCHANTEE LOF : 034511/03829 - id : 250269610868563 né le 10/08/2023 (*PHOENIX DE LA PARENTHSE ENCHANTEE x ROMY BABY LOVE DE LAPEYSIE*) Prod et prop : Mme DESVAUD Sylvie

• CLASSE OUVERTE MALE •

- 225 ULK DE LA ROUTE DES GAROTXES** LOF : 034202/03808 - id : 250268200002413 né le 20/02/2023 (*RIGOLETTO DE LA MAISON DES TARTARIN x ROMA DU VAL DU MORAKOPF*) Prod : Mme M. BOURLIER BOURNET / BOURLIER, Prop : M. RENAUD Marc

• CLASSE INTERMEDIAIRE FEMELLE •

- 226 ULKA DES JOYAUX DE DALY** LOF : 034736/05331 - id : 250269699662185 née le 09/11/2023 (*S'MULDER DES JOLY MONTS DE VILLERS x S'POIR DU DOMAINE DES MONTAGNARDS*) Prod : M. Mme GIANATI David / CHAPPAT Lydia, Prop : M. GIANATI David
- 227 URKANE DES JOYAUX DE DALY** LOF : 034735/05330 - id : 250269699662114 née le 09/11/2023 (*S'MULDER DES JOLY MONTS DE VILLERS x S'POIR DU DOMAINE DES MONTAGNARDS*) Prod : M. Mme GIANATI David / CHAPPAT Lydia, Prop : M. GIANATI David

• CLASSE OUVERTE FEMELLE •

- 228 (CH) RIVY DU VAL DU MORAKOPF** LOF : 031978/05053 - id : 250268743378737 née le 05/05/2020 (*ALPINE DREAM GREGORY x IVY DU VAL DU MORAKOPF*) Prod : M. KETTERER Bernard, Prop : Mlle GRAO Séverine
- 229 S'POIR DU DOMAINE DES MONTAGNARDS** LOF : 033130/05119 - id : 250268502184084 née le 25/08/2021 (*FACE EMIR MASTINO ALPINO x LEELOU DU DOMAINE DES MONTAGNARDS*) Prod : Mme BOUSSION SCHLEICH Nadine, Prop : M. GIANATI David
- 230 TEMPETE DE LA ROUTE DES GAROTXES** LOF : 033572/05165 - id : 250268200002612 née le 05/04/2022 (*ZOOMORF'S NEMI x PLOMA DE LA ROUTE DE LA SOURCE*) Prod : Mmes BOURLIER BOURNET / BOURLIER, Prop : Mme PIERQUIN-LOUIS Stella

SAINT BERNARD à Poil Long **SPÉCIALE**Juge : Mme *ROUND* Katharina

• CLASSE INTERMEDIAIRE MALE •

- 231 NELSON DE CAN ARBEDA** LOE : 2698365 - id : 981098108727837 né le 16/11/2023 (*HRUSTALNYI SENBERNAR ZEVIN ROLF x DAKOTA DE CAN ARBEDA*) Prod : Mme DUQUEL Béatrice, Prop : M. RENAUD Marc
- 232 UBTON DES MONTAGNES ENSABLEES** LOF : 034571/03823 - id : 250269610652061 né le 25/08/2023 (*OP'LAH DES MONTAGNES ENSABLEES x RUSH DE L'OREE DE BROTONNE*) Prod : Mme MOULIN Christelle, Prop : Mme RAYNAUD Céline
- 233 UGOLIN DE L'ANGE AUX PAPILLONS** LOF : 034732 - id : 250269610924003 né le 19/11/2023 (*PORTO DES MONTAGNES ENSABLEES x ROUILLE DE L'ANGE AUX PAPILLONS*) Prod : Mme MOULLARD Odile, Prop : Mme MOULLARD-CEVENES Odile

• CLASSE OUVERTE MALE •

- 234 FLIP TACOS VOM BARONENSCHLOSS** VDH : 59647 - id : 276095611012617 né le 03/06/2022 (*ACH VOM BARONENSCHLOSS x QUANTA 2 VOM BARONENSCHLOSS*) Prod : M. MAYER Johannes, Prop : Mlle GRAO Séverine
- 235 TAJ MAHAL DES COTEAUX LAURAGAIS** LOF : 033869/03787 - id : 250268780520168 né le 26/07/2022 (*JAIPUR DES COTEAUX LAURAGAIS x NEVA DES COTEAUX LAURAGAIS*) Prod et prop : Mme BESOMBES Isabelle
- 236 TROPICO DE L'ANGE AUX PAPILLONS** LOF : 033875/03782 - id : 250269590802200 né le 01/09/2022 (*MOON DE SOLANETXEA x OREILLETTE DE L'ANGE AUX PAPILLONS*) Prod : Mme MOULLARD Odile, Prop : Mme MOULLARD-CEVENES Odile

• CLASSE PUPPY FEMELLE •

- 237 VIVA LA VIDA DU ROYAUME DES NOURS** LOF : 035208 - id : 250269591859823 née le 28/08/2024 (*OLALA L'VOILA DU DOMAINE D'ARKA x SUKI DE L'ANGE AUX PAPILLONS*) Prod et prop : Mlle GRAO Séverine

• CLASSE INTERMEDIAIRE FEMELLE •

- 238 U'CALINE DE L'ANGE AUX PAPILLONS** LOF : 034729 - id : 250269591030520 née le 03/11/2023 (*SALAMBO DE L'ANGE AUX PAPILLONS x SANGRIA DE L'ANGE AUX PAPILLONS*) Prod : Mme MOULLARD Odile, Prop : Mme MOULLARD-CEVENES Odile
- 239 WYNONA DE LA VEGA DE CARMONA** LOF : 035282/05294 - id : 941000027995687 née le 08/09/2023 (*V'BARRY DU GRAND ST.BERNARD x UBELINA DE LA VEGA DE CARMONA*) Prod : M. MEDINA BELLIDO Ezequiel, Prop : Mme QUIEVRE Brigitte

• CLASSE OUVERTE FEMELLE •

- 240 ROMY BABY LOVE DE LAPEYSIE** LOF : 032350/05028 - id : 250268743583999 née le 03/10/2020 (*LOCO DU VAL DU MORAKOPF x NAIS DES GROSSES TRUFFES DU PERIGORD*) Prod : Mme RAYNAUD Céline, Prop : Mme DESVAUD Sylvie
- 241 SAKURA DU DOMAINE DU HAMEAU DU FAYEL** LOF : 033042/05150 - id : 250269590698173 née le 10/08/2021 (*LEON DU DOMAINE DU HAMEAU DU FAYEL x MADISON DU DOMAINE DU HAMEAU DU FAYEL*) Prod : M. DESCHARLES Patrice, Prop : Mme GUIGNARD Laurence
- 242 TULIPE DE L'ANGE AUX PAPILLONS** LOF : 033882/05226 - id : 250269590801864 née le 01/09/2022 (*MOON DE SOLANETXEA x OREILLETTE DE L'ANGE AUX PAPILLONS*) Prod : Mme MOULLARD Odile, Prop : Mme MOULLARD-CEVENES Odile
- 243 (CH) ULKA DU VAL DU MORAKOPF** LOF : 034258/05260 - id : 250269610640966 née le 21/03/2023 (*OBELIX x RAAFALE DU VAL DU MORAKOPF*) Prod : M. KETTERER Bernard, Prop : M. RENAUD Marc
- 244 UNES DU VAL DU MORAKOPF** LOF : 034253 - id : 250269610641023 née le 21/03/2023 (*OBELIX x RAAFALE DU VAL DU MORAKOPF*) Prod : M. KETTERER Bernard, Prop : M. DENIS Jérôme

DOGUE DU TIBET **SPÉCIALE**

Juge : Mme **ROUND Katharina**

• CLASSE OUVERTE MALE •

- 245 PAL SENGE** LOF : 004218/00621 - id : 250268712812858 né le 18/02/2019 (*JIO-JETSAN-GONPO DES LIONS DU NAM TSO x ITI-IJETSUN DES LIONS DU NAM TSO*) Prod : M. COURANT Baptiste, Prop : Mlle SEBASTIEN Gaëlle

• CLASSE OUVERTE FEMELLE •

- 246 SANGMU DE LA PLAINE PASTEL** LOF : 004543/00900 - id : 250269610261845 née le 16/12/2021 (*ROB ROY RADOCYNKA x OUREA DE LA PLAINE PASTEL*) Prod : M. GUILLAMOT Hervé, Prop : Mlle SEBASTIEN Gaëlle

BOUVIER BERNOIS

Juge : Mme **FAUREZ Florence**

• CLASSE OUVERTE MALE •

- 248 TEXAS RANGER WALKER DU HARAS DE LA VERGNE** LOF : 085771/09209 - id : 250269610434945 né le 10/05/2022 (*ROCABOT DU HARAS DE LA VERGNE x RATATAA DU HARAS DE LA VERGNE*) Prod et prop : Mme CHARPIGNY Mathilde

• CLASSE INTERMEDIAIRE FEMELLE •

- 250 U ARE MY SUNSHINE DU HARAS DE LA VERGNE** LOF : 090022 - id : 250269610911643 née le 14/09/2023 (*POINT D HONNEUR DU HARAS DE LA VERGNE x SUN SUN SUN SOLEIL DU HARAS DE LA VERGNE*) Prod et prop : Mme CHARPIGNY Mathilde



3^e GROUPE

Terriers

FOX TERRIER à Poil Lisse

Juge : M. ESCOFFIER Jean-Louis

• CLASSE OUVERTE FEMELLE •

- 251 RUSTINE DU MANOIR SAINT ADRIEN** LOF : 031765/05252 - id : 250268743571300 née le 16/11/2020 (OWEN DU MANOIR SAINT ADRIEN x MERINGUE DU MANOIR SAINT ADRIEN) Prod : Mme MM. BRETON Magali, Raphaël et Christophe, Prop : Mme MASTANTUONO Marie-Claude
- 252 ULTRA-SONIC DU MANOIR SAINT ADRIEN** LOF : 032577/05352 - id : 250268780989076 née le 17/09/2023 (DECORUM TURN UP THE DRAMA x MERINGUE DU MANOIR SAINT ADRIEN) Prod : Mme MM. BRETON Magali, Raphaël et Christophe, Prop : M. LECOEVRE Jason

FOX TERRIER à Poil Dur

Juge : M. ESCOFFIER Jean-Louis

• CLASSE OUVERTE MALE •

- 253 SAMOURAI DE VALLAURIS DES ASTUCIEUX** LOF : 071352/06841 - id : 301BVT né le 17/08/2021 (JAPPELOUP DES TIP-TOP TERRIERS x MISS-BEAUTY-GIRL DE VALLAURIS DES ASTUCIEUX) Prod : M. STOCCO Joseph-Frédéric, Prop : Mme STOCCO Angèle
- 254 TASHA DE VALLAURIS DES ASTUCIEUX** LOF : 071790/10196 - id : 315KPH née le 09/10/2022 (SHALIMAR DE VALLAURIS DES ASTUCIEUX x ROMINA DE VALLAURIS DES ASTUCIEUX) Prod : M. STOCCO Joseph-Frédéric, Prop : Mme STOCCO Angèle
- 255 UTOPIE DE VALLAURIS DES ASTUCIEUX** LOF : 071974/10241 - id : 322VKS née le 29/03/2023 (SHALIMAR DE VALLAURIS DES ASTUCIEUX x MARGARETTA DE VALLAURIS DES ASTUCIEUX) Prod : M. STOCCO Joseph-Frédéric, Prop : Mme STOCCO Angèle

IRISH TERRIER

Juge : Mme ROUND Katharina

• CLASSE INTERMEDIAIRE FEMELLE •

- 256 BEDDY GELERT VAUGHN WILLOW** LOF : 001397 - id : 250268780448675 née le 28/01/2024 (KENAVO LIBERTY LENNON x BEDDY GELERT NICE FIDDICH) Prod : Mme ANDERSSON Frédérique, Prop : Mme CAVIER Séverine

TERRIER JACK RUSSELL

Juge : Mme ROUND Katharina

• CLASSE JEUNE MALE •

- (C) **257 VOLNA STAR FLAVIA FLAVIN JAMES** RKF : 7055928 - id : 900233005052764 né le 12/05/2024 (ENTRY SENTRY A'TWISTER FOR VOLNA STAR x BEST JACK DIVNAYA) Prod : Mme VOLOVIK Natalia, Prop : Mlle DELANGRE Delphine

• CLASSE OUVERTE MALE •

- 258 STOCKHOLM DU BOIS DE COMPIEGNE** LOF : 061775/04638 - id : 250269610181072 né le 13/10/2021 (GLENRISKA CAPTAIN MORGAN x IBERIKA) Prod : Mmes VERDICCHIO Renée et Pauline, Prop : Mlle DELANGRE Delphine
- 259 TSARODEJ GARY COOPER** SF : FI30459/21 - id : 981098108440066 né le 10/04/2021 (TSARODEJ JACK WALDO x TSARODEJ PIAFF) Prod : Mme AJANTO Riita, Prop : Mme RIVIERE Marion

• CLASSE VETERAN MALE •

- 260 ULTRA VICTURUS TE SALUTO** LSVK : 0663/16 - id : 953010001433417 né le 07/04/2016 (AIKIWA JAGO x GLOSSY GAIA OF JACK'S PARADISE) Prod : Mme JANKAUSKIENE Inesa, Prop : Mme RIVIERE Marion

• CLASSE PUPPY FEMELLE •

261 VALENCE DES ETRIERS DE HERENGUERVILLE LOF : 067529 - id : 250269591942147 née le 02/10/2024 (*SIRUS BLACK DI EOLO HOUSE x RHADAMANTHE*) Prod : M. CAMPAIN Grégory, Prop : Mlle DELANGRE Delphine

• CLASSE JEUNE FEMELLE •

(C) **262 FELICIA FARR VOLNA STAR** RKF : 7055932 - id : 900233005052778 née le 12/05/2024 (*ENTRY SENTRY A'TWISTER FOR VOLNA STAR x BEST JACK DIVNAYA*) Prod : Mme VOLOVIK Natalia, Prop : Mlle DELANGRE Delphine

263 VANDA DU BOIS DE CAPSIL LOF : 066572 - id : 250269591340168 née le 02/06/2024 (*TSARODEJ GARY COOPER x RHAPSODIE BOHEMIAN DU BOIS DE CAPSIL*) Prod et prop : Mme RIVIERE Marion

264 VIOLET HILL DU BOIS DE CAPSIL LOF : 066574 - id : 250269591830771 née le 02/06/2024 (*TSARODEJ GARY COOPER x RHAPSODIE BOHEMIAN DU BOIS DE CAPSIL*) Prod et prop : Mme RIVIERE Marion

• CLASSE INTERMEDIAIRE FEMELLE •

265 NELA FORTUNA FOX UKU LOF : 0613866 - id : 900215005379918 née le 08/09/2023 (*YMCA PIPERITA VIOLETTES JACK KENNEL x FORTUNA FOX IRADA*) Prod : Mme BRUSINSKA Hanna, Prop : Mlle DELANGRE Delphine

• CLASSE OUVERTE FEMELLE •

266 TESS TEA DU BOIS DE CAPSIL LOF : 063181/08395 - id : 250269591079695 née le 21/08/2022 (*MATHIAS JRT DA COROA CELTA x NIMBLE TAIL URANIE*) Prod et prop : Mme RIVIERE Marion

267 TINA LOF : 062058/08286 - id : 250269590952808 née le 27/02/2022 (*NOMAD DE LA PINKINERIE x NAIS*) Prod et prop : Mlle DELANGRE Delphine

268 URSULA ANDRESS DU BOIS DE CAPSIL LOF : 064530/08573 - id : 250269590927290 née le 04/04/2023 (*ULTRA VICTURUS TE SALUTO x GINGER LINEN MARUSYA*) Prod et prop : Mme RIVIERE Marion

CAIRN TERRIER

Juge : Mme *ROUND Katharina*

• CLASSE PUPPY MALE •

269 VALENCIA DU HARPOUY D'AUZAN LOF : 058909 - id : 250269300408812 né le 15/11/2024 ((CH) *SILVER ROCKET DU HARPOUY D'AUZAN x UTOPIE DU HAMEAU DES LANDES*) Prod : MM. BATS Sébastien et André, Prop : Mlle FIALON Nathalie

• CLASSE CHAMPION MALE •

270 (CH) TRIO D-ENFER DU MOULIN DE MAC GREGOR LOF : 057067/05979 - id : 250269699504191 né le 20/01/2022 (*CARRADINE ARDENHOE x ROTTRIVER'S PARTYGIRL*) Prod : Mme O'CONNOR Ruth, Prop : Mme COURANT Marie-Line

• CLASSE OUVERTE FEMELLE •

271 TARA COTTAGE TAKE MY BREATH AWAY LOF : 057085/08272 - id : 250269610513240 née le 01/06/2022 (*COPSELEAZE HOT TODDY x TARA COTTAGE PAILLETTE*) Prod et prop : Mme COURANT Marie-Line

• CLASSE CHAMPION FEMELLE •

272 (CH) TARA COTTAGE SWEET DREAMS LOF : 056700/08241 - id : 250269590329631 née le 25/11/2021 (*COPSELEAZE CAZARIL DAWN x TARA COTTAGE PANIQUE A BORD*) Prod et prop : Mme COURANT Marie-Line

• CLASSE VETERAN FEMELLE •

273 (CH) TARA COTTAGE J'ADORE (DITE DIOR) (dite DIOR) LOF : 049751/07489 - id : 250268500736133 née le 18/08/2014 (*UNIQUECOTTAGE TAGGART x TARA COTTAGE HASHLEY*) Prod et prop : Mme COURANT Marie-Line

SKYE TERRIER

Juge : Mme *ROUND Katharina*

• CLASSE JEUNE FEMELLE •

274 KOMETA ROSSI QUEEN ELIZABETH VDH : 21/0008824/115 - id : 276099200535012 née le 06/08/2024 (*KAUSO OF BUMBLE BEE CASTLE x KOMETA LADY MAY*) Prod : Mme WEBERS-SEITZ Olga, Prop : Mme MONTAUT Stéphanie

WEST HIGHLAND WHITE TERRIER

Juge : Mme *ROUND Katharina*

• CLASSE OUVERTE FEMELLE •

275 UNO DOS TRES SOL DU VALLON DES AURES LOF : 083807/14756 - id : 250269699582322 née le 22/02/2023 (*KEEPER OF TIME OF MAGICAL LAND x N'OS DEDIAMANT DU CLOS DES GALINETTES*) Prod : Mme POROTTI Catherine, Prop : Mlle MOIZARD Océane

BULL TERRIER MINIATURE*Juge : Mme ROUND Katharina***• CLASSE BABY MALE •**

276 VEEPEE SAND DOWN THE AREA LOF : 021541 - id : 250268781604671 né le 29/12/2024 ((CH) OZELUI DE L'COSSTA x (CH) SPIRIT OF LIBERTY TAIGA) Prod et prop : Mme DUBOS Janice

• CLASSE PUPPY MALE •

277 V ATLAS DE L'ETERNEL DE GAYA LOF : 021517 - id : 250269611400524 né le 04/11/2024 (TRIUMPH HIGH HILL'S BULLS x TAYA DE L'ETERNEL DE GAYA) Prod : Mme LEGENDRE Cindy, Prop : Mme OUSTRIC Céline

• CLASSE JEUNE MALE •

278 VAMPY DES MINIS DIABLES DE TAZ LOF : 021352 - id : 250269611059801 né le 14/07/2024 (SALVUS BROTHERS KAARKIV x ROSA DU PARADIS DE D'ZEUS) Prod : Mme SALERNO Alison, Prop : Mme CORDARO Mallory

• NE CONCOURANT PAS MALE •

279 KINGSTON CORBIERES BT VANGUARDED MINI-VAN LOF : 021296 - id : 250269611060213 né le 25/05/2024 (RULES BULL EVRO x KINGSTON CORBIERES BT TA-TEASHA LOVE-LOVA) Prod : M. LUBERT Ludovic, Prop : Mlle GRENIER Marion

• CLASSE BABY FEMELLE •

280 VALDIS SAND DOWN THE AREA LOF : 021542 - id : 250268781604667 née le 29/12/2024 ((CH) OZELUI DE L'COSSTA x (CH) SPIRIT OF LIBERTY TAIGA) Prod et prop : Mme DUBOS Janice

281 V'CANDY CRUSH SAGA DE L'ETERNEL DE GAYA LOF : 021560 - id : 250269611400328 née le 27/11/2024 (HAVANTA BULL DON'T STOP ME NOW x STAR-LIGHT) Prod et prop : Mme LEGENDRE Cindy

282 VOTRE ALTESSE SAND DOWN THE AREA LOF : 021540 - id : 250268781604675 née le 29/12/2024 ((CH) OZELUI DE L'COSSTA x (CH) SPIRIT OF LIBERTY TAIGA) Prod et prop : Mme DUBOS Janice

• CLASSE PUPPY FEMELLE •

283 VOLGA ROSE DE L'ETERNEL DE GAYA LOF : 021520 - id : 250269611400293 née le 04/11/2024 (TRIUMPH HIGH HILL'S BULLS x TAYA DE L'ETERNEL DE GAYA) Prod et prop : Mme LEGENDRE Cindy

STAFFORDSHIRE BULL TERRIER*Juge : Mme ROUND Katharina***• CLASSE PUPPY MALE •**

284 VENOM DES RED DOG STAFFIE SWEET LOF : 137768 - id : 250269591891458 né le 19/11/2024 (O'LAGO DES NARCISSES DU ROYAUME D'EGYPTE x SWEETY RED DES NARCISSES DU ROYAUME D'EGYPTE) Prod : Mme TALOU Pauline, Prop : M. SAUVAGE Aurélien

• CLASSE OUVERTE MALE •

285 (CH) DIVASTAFFS RESIDENT EVIL SURVIVOR LOF : 091562/12629 - id : 250268502027354 né le 26/10/2020 (WAYWARDSTAFF ORIGINAL DARK SPELL x ITCHEBOREN SILENT HILL DIVA'S) Prod : Mlle M. DELTELL GIMENO / UCEDA, Prop : Mme DELTELL Ana

• CLASSE BABY FEMELLE •

286 VOICE DU DOMAINE DES SIX BOURGEOIS LOF : 139084 - id : 250269611500546 née le 07/12/2024 (T BAG DES GUERRIERS PACIFIQUES x REALY DU DOMAINE DES SIX BOURGEOIS) Prod : M. TUMELAIRE Yoan, Prop : Mme LACOMBE Sophie

• CLASSE JEUNE FEMELLE •

287 VALA OF THE NICE LADY LEGEND LOF : 135925 - id : 250268781366091 née le 20/08/2024 (PITCH OF TRIUMPH STAFFORDS x U DINE OF FIRE SHADOW LEGEND) Prod : Mme LACOMBE Sophie, Prop : Mme PAREJA Corinne

288 VALHALLA DU CLAN DE SPARTE LOF : 130832/21840 - id : 250269610453771 née le 09/02/2024 (LALIE'S NINOS ONCE UPON A TIME x SKY) Prod et prop : Mme FERRAND Eléonore

289 VICTORIA DES RED DOG STAFFIE SWEET LOF : 132854 - id : 250269591764481 née le 02/05/2024 (NIXON x SWEETY RED DES NARCISSES DU ROYAUME D'EGYPTE) Prod : Mme M. TALOU Pauline / KERISAC Yoann, Prop : M. DE NARDI Matthias

• CLASSE INTERMEDIAIRE FEMELLE •

290 UNAKITE DES RED DOG STAFFIE SWEET LOF : 127335/21458 - id : 250269591495180 née le 04/10/2023 (NELL x SWEETY RED DES NARCISSES DU ROYAUME D'EGYPTE) Prod : Mme M. TALOU Pauline / KERISAC Yoann, Prop : Mme TALOU Pauline

• CLASSE OUVERTE FEMELLE •

- 291 DIVASTAFFS SWEET DREAMS-IN-BARCELONA** LOF : 108194/19692 - id : 250269608873921 née le 12/12/2021 (*JAMEELAH STAFF'S CATCH AND RELEASE* x *DIVASTAFFS ONE MIRACLE DREAM*) Prod : Mlle M. DELTELL GIMENO / UCEDA, Prop : Mme DELTELL Ana
- 292 HARMONIA STAFF THE LIL PUMP** LOF : 115039/20175 - id : 250269591075172 née le 12/08/2022 (*COROLORIFAMILY CN PARADISE BY COLDPLAY* x *OLGA OF HAVANNAH STAFF*) Prod : Mme SALVADOR Leslie, Prop : Mme TALOU Pauline

• CLASSE VETERAN FEMELLE •

- 293 MAILEY DU COEUR DES TERRES** LOF : 048323/10384 - id : 250268501158544 née le 02/12/2016 (*LEGENDSTAFF BLACK PEARL* x *LOVE-AT-FIRST-SIGHT DU COEUR DES TERRES*) Prod : Mlle BORTOLETTO Angélique, Prop : Mlle FAUVEL Katia

STAFFORDSHIRE AMÉRICAIN

Juge : Mme ROUND Katharina

• CLASSE JEUNE FEMELLE •

- 294 TERRIER'S PARADISE VERSACE** LOF : 163994 - id : 250269591732244 née le 09/04/2024 (*CH.CAPITAN AMERICA DE IBERO* x *PENNY BY GOLD BLACK MOUNTAIN*) Prod et prop : Mlle GRENIER Marion

• CLASSE INTERMEDIAIRE FEMELLE •

- 295 BURNING STAFF UNSTOPPABLE BEAUTY** LOF : 163006 - id : 250269699673591 née le 26/11/2023 (*BURNING STAFF SECRET TICKET AT GENIUS AST* x *BURNING STAFF MY LITTLE FATAL BEAUTY*) Prod : M. LIESTAL Sébastien, Prop : Mlle M. CADIOU Annabelle / LIESTAL Sébastien

• CLASSE CHAMPION FEMELLE •

- 296 (CH) BURNING STAFF THE BEAUTY OF' FRAJA** LOF : 155457 - id : 250269610377139 née le 16/04/2022 (*RAINBOW FIRE UZMATI* x *(CH) BURNING STAFF MY LITTLE FATAL BEAUTY*) Prod : M. LIESTAL Sébastien, Prop : Mlle M. CADIOU Annabelle / LIESTAL Sébastien

YORKSHIRE TERRIER

Juge : Mme ROUND Katharina

• CLASSE INTERMEDIAIRE MALE •

- 297 ULTRA LOVER DU MAZEROUX DE LA SOURCE DOREE** LOF : 235893/23097 - id : 250269610801470 né le 08/06/2023 (*RIDLEY SCOTT DU DOMAINE DE PUYMOULIN* x *RUSSIA DU MAZEROUX DE LA SOURCE DOREE*) Prod : Mme CROMBACH Virginie, Prop : Mme JARIANETTE Lilette

• CLASSE BABY FEMELLE •

- 298 VITA DE LA VIERGE DOREE** LOF : 239570 - id : 250269101285584 née le 05/12/2024 (*POETIC-LOVER DE LA VIERGE DOREE* x *TOP MODELE LOVE DE LA VIERGE DOREE*) Prod : Mme FAUDE Francine, Prop : Mme JARIANETTE Lilette

• CLASSE JEUNE FEMELLE •

- (C) 299 VANILLE** LOF : 237686 - id : 250269591303830 née le 13/02/2024 (*IVANOE DE L'ADOREE PENELOPPE* x *SOPHIA DE L'ADOREE PENELOPPE*) Prod et prop : Mme BORIE Florence



4^e GROUPE

Teckels

TECKEL STANDARD Poil Long

Juge : M. ESCOFFIER Jean-Louis

• CLASSE OUVERTE FEMELLE •

- 300 U'LIAMONE DE LA MEUTE A CHEOPS** LOF : 269999 - id : 250269591446541 née le 27/03/2023 (SWAN VON OSSINUSS x VOM PIRSCHMANN PHENOMENE) Prod : M. MESTADIER Patrick, Prop : Mme TEXIER Marie-Cécile

TECKEL STANDARD Poil Dur

Juge : M. ESCOFFIER Jean-Louis

• CLASSE JEUNE MALE •

- 301 V'WIR' WOLL'N VAN HOUTEN DES PETITES PATTES DU CAUSSE** LOF : 275536 - id : 250269611175435 né le 06/07/2024 (TOY DES PETITES PATTES DU CAUSSE x SAHARA DES PETITES PATTES DU CAUSSE) Prod et prop : M. LOMPECH Ludovic

• CLASSE INTERMEDIAIRE MALE •

- 302 ULYSSE DES PETITES PATTES DU CAUSSE** LOF : 271529/37858 - id : 250269610819353 né le 29/08/2023 (HEINO VOM SAUENJAGER x SURPRISE DES PETITES PATTES DU CAUSSE) Prod et prop : M. LOMPECH Ludovic

• CLASSE OUVERTE MALE •

- 303 TOLKIEN DU FAUCONNIER DE L'OTHAIN** LOF : 265581/37560 - id : 250269590540766 né le 01/06/2022 (HUGO-BOSS DU CHEVALIER MICHEL x NAYA DES BERGES D'ARROUX) Prod : M. VARINOT Nicolas, Prop : M. LOMPECH Ludovic

- 304 VOM PIRSCHMANN UMPOKO** KC : LN4285076 - id : 992000001831106 né le 29/07/2023 (JAGERMEISTER DE LA MEUTE A CHEOPS x VOYAGE VESTA VOM EISENSTEIN) Prod : M. NOEL Alexandre, Prop : Mme TEXIER Marie-Cécile

• CLASSE JEUNE FEMELLE •

- 305 VAIANA DU DOMAINE DE VAL'BONNIEURE** LOF : 277031 - id : 250268780828919 née le 25/08/2024 (PYTHAGORE DE L'ECHO D'ELODIE x SUR-D'ELLE DU DOMAINE DE VAL'BONNIEURE) Prod : Mme M. TEXIER Marie-Cécile et Damien, Prop : Mme TEXIER Marie-Cécile

- 306 VERY LOVE DU DOMAINE DE VAL'BONNIEURE** LOF : 275447 - id : 250268781046849 née le 10/06/2024 (MARCEL DES EFFRAIES DE LA CLOZELLE x PERLE DU DOMAINE DE VAL'BONNIEURE) Prod : Mme M. TEXIER Marie-Cécile et Damien, Prop : Mme TEXIER Marie-Cécile

• CLASSE OUVERTE FEMELLE •

- 307 REBELLE DES PETITES PATTES DU CAUSSE** LOF : 259585/49118 - id : 250269608829942 née le 06/12/2020 (LASCAR DE L'ECHO DE LA BRACONNE x LA PRINCESSE DES PETITES PATTES DU CAUSSE) Prod : M. LUDOVIC LOMPECH, Prop : M. LOMPECH Ludovic

- 308 SAHARA DES PETITES PATTES DU CAUSSE** LOF : 260288/49458 - id : 250269608903572 née le 28/03/2021 (MR. BROWN DE LOS MADRONOS x NIKKI DES PETITES PATTES DU CAUSSE) Prod et prop : M. LOMPECH Ludovic

- 309 SOKETTE DES PETITES PATTES DU CAUSSE** LOF : 262061/49875 - id : 250269610173946 née le 16/07/2021 (OPIUM DE L'ECHO DE LA BRACONNE x OVA DES PETITES PATTES DU CAUSSE) Prod et prop : M. LOMPECH Ludovic

- 310 TAIMYR DU DOMAINE DE VAL'BONNIEURE** LOF : 267407/51011 - id : 250268780528980 née le 16/09/2022 (ASTERIX VOM VINNENBERG x PRISCA VON BIBLENHOF) Prod : Mme M. TEXIER Marie-Cécile et Damien, Prop : Mme TEXIER Marie-Cécile

- 311 TAMARA DU DOMAINE DE VAL'BONNIEURE** LOF : 268103/51167 - id : 250268780313380 née le 26/11/2022 (PYTHAGORE DE L'ECHO D'ELODIE x PERLE DU DOMAINE DE VAL'BONNIEURE) Prod : Mme M. TEXIER Marie-Cécile et Damien, Prop : Mme TEXIER Marie-Cécile

• CLASSE TRAVAIL FEMELLE •

- 312 SYR-DARIA DU DOMAINE DE VAL'BONNIEURE** LOF : 263415/50129 - id : 250268743984681 née le 12/11/2021 (PYTHAGORE DE L'ECHO D'ELODIE x PRISCA VON BIBLENHOF) Prod : Mme M. TEXIER Marie-Cécile et Damien, Prop : Mme TEXIER Marie-Cécile

TECKEL NAIN Poil Ras*Juge : M. ESCOFFIER Jean-Louis*

• CLASSE JEUNE MALE •

313 MINIDOGLAND VASILY RKF : 6701298 - id : 900263001040756 né le 25/03/2024 (*MINIDOGLAND x MONIDOGLAND VIOLETTA*) Prod : Mme ROMASHOVA Irina, Prop : M. Mme FOURNIOLS Sébastien et Blandine

• CLASSE OUVERTE MALE •

314 FANATIC CHINA NEVER STOP CKU : 1488565578/23 - id : 156100009926230 né le 27/05/2022 (*MINIDOGLAND LAND CRUISER x FANATIC CHINA ADA*) Prod : M. CHEN Simon, Prop : Mme WOODS Alicia

• CLASSE TRAVAIL MALE •

315 TWIST DU DOMAINE DES CHTITESPATTES LOF : 267335/37406 - id : 250268780531188 né le 30/09/2022 (*ROLEX DE KER KI DOUAR x PAULETTE DE KER KI DOUAR*) Prod : Mme DEFRANCE Emilie, Prop : Mme FARGES Corinne

• CLASSE BABY FEMELLE •

316 VALLZARA AKIRA LOE : 2741196 - id : 992000004147433 née le 04/01/2025 (*GOOD POINT OBOZHAI x VALLZARA JACINTA*) Prod : M. GALLEGO PEREZ Oscar, Prop : Mme FARGES Corinne

• CLASSE PUPPY FEMELLE •

317 FROM REDTECKEL STORY MORGANA KUE : EST-03661/24 - id : 978101084920740 née le 13/09/2024 (*YAROMIR NEOTRAZIMY MACHO IZ GORODA TAKS x FROM REDTECKEL STORY SOLEIL*) Prod : Mme JAKOVLEVA Julia, Prop : Mme WOODS Alicia

• CLASSE JEUNE FEMELLE •

318 FANATIC CHINA LIA IS FULL OF ENERGY MS CKU : 1488601575/24 - id : 900115004945028 née le 24/05/2024 (*MINIDOGLAND LAND CRUISER x MINIDOGLAND NICOLE*) Prod : M. CHEN Simon, Prop : Mme WOODS Alicia

• CLASSE INTERMEDIAIRE FEMELLE •

319 BEAUTY'S GOLD VILJANDI LOL : 25523 - id : 643078250018713 née le 06/09/2023 (*PICOLLO TECKEL ZE BEST x BEAUTYS GOLD BRANCA MENTA*) Prod : Mme MIKHAYLOVA Polina, Prop : Mme WOODS Alicia

• CLASSE OUVERTE FEMELLE •

320 FROM REDTECKEL STORY TABITA KUE : EST-01988/22 - id : 978101083891482 née le 25/02/2022 (*FROM REDTECKEL STORY SURAJ x FROM REDTECKEL STORY AQUA DE VIDA*) Prod : Mme JAKOVLEVA Julia, Prop : Mme WOODS Alicia

321 SALSA ROSE DU DOMAINE DE SAINT CLAIR LOF : 263605/49797 - id : 250268780136149 née le 14/10/2021 (*FORMULA USPEHA CHALLENGER x P'TITE MIMI DE LA VALLEE DE L'ASSE*) Prod : Mme BONNEVAY Mireille, Prop : Mme OLTRA Valérie

TECKEL NAIN Poil Long*Juge : M. ESCOFFIER Jean-Louis*

• CLASSE VETERAN MALE •

322 NINJA DES TRESORS A PETITES PATOUNES LOF : 246088/35326 - id : 250268731971428 né le 23/05/2017 (*BASSHUBERT BONGO KING x JAVA DES TRESORS A PETITES PATOUNES*) Prod : Mme FESTOR Véronique, Prop : Mme MARTINEZ Nadine

• CLASSE OUVERTE FEMELLE •

323 TOSCA DES DIAMANTS DE MONTE CARLO LOF : 268277/50491 - id : 250269591211791 née le 02/10/2022 (*BIGBENTHEVICTORIANLORD x KINCHVILLE CASSIOPEIA*) Prod et prop : Mme M. DUBRULLE DEGHELT Isabelle et Charles

TECKEL NAIN Poil Dur*Juge : M. ESCOFFIER Jean-Louis*

• CLASSE INTERMEDIAIRE MALE •

324 GUINOL'S VON AERT LOE : 2703264 - id : 978101084841050 né le 13/08/2023 (*(CH) TRAGALDABAS BERTIN x GUINOL'S ETERNITY*) Prod : M. SANTOS MARTINEZ David, Prop : Mme DIDNIK Valérie

• CLASSE BABY FEMELLE •

325 AGAIN BACK FOR THE SHOW DE TERRE DRUE DE GUENREFF LOF : 278427 - id : 250269591312269 née le 20/01/2025 (*(CH) NEXT ONE PLEASE VITORAZ x (CH) SACHA MY DEVIL'S BEAUTE DE TERRE DRUE DE GUENREFF*) Prod et prop : Mme EGONNEAU Géraldine

• CLASSE JEUNE FEMELLE •

326 VICTORIA DU MARAIS D'EULALIE LOF : 274165 - id : 250269591015894 née le 10/03/2024 (*TOM POUCE DE LA VOUTE AZUREE x TOUPIE DE L'ABBAYE SAINTE MARIE*) Prod et prop : Mme BONNOT Françoise

327 VIOLETTE DE BELLEMANIE LOF : 275327 - id : 250269591849403 née le 12/06/2024 (*JOCKER OF THE QUEEN TITOUNET x SIBOULETTE DE BELLEMANIE*) Prod : M. Mme TRIFILIEFF Pascal et Sophie, Prop : Mme POIRVILLE EYRAUD Lucia

• **CLASSE INTERMEDIAIRE FEMELLE** •

328 USCHER SUBLIME BLACK PEARL DE TERRE DRUE DE GUENREFF LOF : 272239 - id : 250269591312751 née le 21/10/2023 (*(CH) NEXT ONE PLEASE VITORAZ x MY BLACK DIAMOND'S DE TERRE DRUE DE GUENREFF*) Prod et prop : Mme EGONNEAU Géraldine

• **CLASSE TRAVAIL FEMELLE** •

329 TIME FOR THE TEA DES STARS DE LA NESTE D'AURE LOF : 267817/50924 - id : 250269591234533 née le 30/10/2022 (*LEWITT SOL DI SILVALLEGRA x (CH) OGGIE STAR ONE DE TERRE DRUE DE GUENREFF*) Prod et prop : Mme DIDNIK Valérie

• **CLASSE CHAMPION FEMELLE** •

330 (CH) TIMELESS GLAMOUR DE TERRE DRUE DE GUENREFF LOF : 267090/50385 - id : 250269590819786 née le 25/06/2022 (*(CH) NEXT ONE PLEASE VITORAZ x MY BLACK DAMOND'S DE TERRE DRE DE GENREFF*) Prod et prop : Mme EGONNEAU Géraldine

KANINCHEN TECKEL Poil Long

Juge : M. ESCOFFIER Jean-Louis

• **CLASSE JEUNE MALE** •

331 VICTORIUS GUSTAVE DES DIAMANTS DE MONTE CARLO LOF : 277392 - id : 250269591919302 né le 22/08/2024 (*LITTL FUT NAMASTE x MY-DINAH-WASHINGTON DU DOLLERBAECHLEIN*) Prod et prop : Mme M. DUBRULLE DEGHELT Isabelle et Charles

• **CLASSE JEUNE FEMELLE** •

332 V PUCCINI DES DIAMANTS DE MONTE CARLO LOF : 275533 - id : 250269591861081 née le 26/05/2024 (*TEOS DES DIAMANTS DE MONTE CARLO x ROSA PARKS DES DIAMANTS DE MONTE CARLO*) Prod et prop : Mme M. DUBRULLE DEGHELT Isabelle et Charles

333 VENUS DES DIAMANTS DE MONTE CARLO LOF : 275786 - id : 250269591860854 née le 15/06/2024 (*LITTL FUT NAMASTE x HI KAYA VOM GUT AMALIENFELDE*) Prod et prop : Mme M. DUBRULLE DEGHELT Isabelle et Charles

334 VIVA MARIA CALLAS DES DIAMANTS DE MONTE CARLO LOF : 275785 - id : 250269591861465 née le 15/06/2024 (*LITTL FUT NAMASTE x HI KAYA VOM GUT AMALIENFELDE*) Prod et prop : Mme M. DUBRULLE DEGHELT Isabelle et Charles

• **CLASSE INTERMEDIAIRE FEMELLE** •

335 U'RE MY NINA SIMONE DES DIAMANTS DE MONTE CARLO LOF : 270667/51099 - id : 250269591503768 née le 10/06/2023 (*LITTL FUT RACHMANINOV x MY-DINAH-WASHINGTON DU DOLLERBAECHLEIN*) Prod et prop : Mme M. DUBRULLE DEGHELT Isabelle et Charles

KANINCHEN TECKEL Poil Dur

Juge : M. ESCOFFIER Jean-Louis

• **CLASSE INTERMEDIAIRE MALE** •

336 UN DIEU DES STARS DE LA NESTE D'AURE LOF : 272687 - id : 250269591667459 né le 05/11/2023 (*UKRTAKSAPARK LEON BOLLEE x (CH) PILGRIMM BEAUTY FULL STAR DE TERRE DRUE DE GUENREFF*) Prod et prop : Mme DIDNIK Valérie

• **CLASSE PUPPY FEMELLE** •

337 VERACRUZ DES STARS DE LA NESTE D'AURE LOF : 277854 - id : 250269591871196 née le 27/09/2024 (*GUINOL'S VON AERT x TIME FOR THE TEA DES STARS DE LA NESTE D'AURE*) Prod et prop : Mme DIDNIK Valérie

• **CLASSE JEUNE FEMELLE** •

338 VALENTINE DU MARAIS D'EULALIE LOF : 274164 - id : 250269591016193 née le 10/03/2024 (*TOM POUCE DE LA VOUTE AZUREE x TOUPIE DE L'ABBAYE SAINTE MARIE*) Prod et prop : Mme BONNOT Françoise

• **CLASSE CHAMPION FEMELLE** •

339 (CH) TOP-MODELE DES STARS DE LA NESTE D'AURE LOF : 267818/50845 - id : 250269591233849 née le 30/10/2022 (*LEWITT SOL DI SILVALLEGRA x (CH) OGGIE STAR ONE DE TERRE DRUE DE GUENREFF*) Prod et prop : Mme DIDNIK Valérie

• **NE CONCOURANT PAS FEMELLE** •

340 (CH) PILGRIMM BEAUTY FULL STAR DE TERRE DRUE DE GUENREFF LOF : 255368/48852 - id : 250268723030972 née le 20/10/2019 (*NEXT ONE PLEASE VITORAZ x LINCX UP FATAL BEAUTY DE TERRE DRUE DE GUENREFF*) Prod : Mme EGONNEAU Géraldine, Prop : Mme DIDNIK Valérie



5^e GROUPE

Chiens de Type Spitz
et de Type Primitif

HUSKY DE SibÉRIE

Juge : M. KLEIN Jean-Claude

• CLASSE BABY MALE •

- 341 VALIANT LEIF DE DAYBREAK NORTHERN** LOF : 104856 - id : 250269591413382 né le 21/12/2024 (*UP AND THE RED DRAGONS DE DAYBREAK NORTHERN x SO CHARMING GIRL DE DAYBREAK NORTHERN*) Prod : Mme BROZE GARNIER Blandine, Prop : Mme GONZALEZ Amanda
- 342 VALIANT MAGNUS DE DAYBREAK NORTHERN** LOF : 104853 - id : 250269591414016 né le 21/12/2024 (*UP AND THE RED DRAGONS DE DAYBREAK NORTHERN x SO CHARMING GIRL DE DAYBREAK NORTHERN*) Prod : Mme BROZE GARNIER Blandine, Prop : M. Mme FOURNIOLS Sébastien et Blandine

• CLASSE JEUNE MALE •

- 343 VIKING RAGNAR DE DAYBREAK NORTHERN** LOF : 103933 - id : 250269591807860 né le 25/07/2024 (*UP AND THE RED DRAGONS DE DAYBREAK NORTHERN x THELIFEIS SHORT LETS ENJOYIT DE DAYBREAK NORTHERN*) Prod : M. Mme BROZE GARNIER Blandine, Prop : M. Mme FOURNIOLS Sébastien et Blandine
- 344 VIPER'S VENOM DES SARMENTINS** LOF : 103304 - id : 250269101128670 né le 02/06/2024 (*TELL ME BOY DES SARMENTINS x SEE YOU SOON DES SARMENTINS*) Prod : Mme DEL PUPPO GONZALEZ Amanda, Prop : Mme GONZALEZ Amanda

• CLASSE OUVERTE MALE •

- 345 ECLIPSE OF THE MOON LUNATION** HR : 10724 SH - id : 191100002248161 né le 25/03/2023 (*SNOWMIST'S SILVERADO BALIKWAS x ROCK'N ROUSE OF NEMADA*) Prod : Mme ODOBASIC Anita, Prop : Mme VERRON Camille
- 346 UNCREDIBLE DARK SIDE OF MOONLIGHT'S RHAPSODY** LOF : 099159/12713 - id : 250269610719563 né le 23/03/2023 (*VAN HELSING ANRUS HOUSE x PHANTA DU DOMAINE D'EILY*) Prod : Mme PLOUVIER Alexandra, Prop : Mme MENOIRE Fanny
- 347 UP AND THE RED DRAGONS DE DAYBREAK NORTHERN** LOF : 098507/12843 - id : 250269610634689 né le 30/01/2023 (*HUSQVARNA HONEY WHISKEY x NEEDLES CONESTOGA DE DAYBREAK NORTHERN*) Prod : Mme BROZE GARNIER Blandine, Prop : M. Mme FOURNIOLS Sébastien et Blandine

• CLASSE BABY FEMELLE •

- 348 VALIANT FREYA DE DAYBREAK NORTHERN (dite Norveig)** LOF : 104851 - id : 250269591413377 née le 21/12/2024 (*UP AND THE RED DRAGONS DE DAYBREAK NORTHERN x SO CHARMING GIRL DE DAYBREAK NORTHERN*) Prod : Mme BROZE GARNIER Blandine, Prop : M. Mme FOURNIOLS Sébastien et Blandine

• CLASSE PUPPY FEMELLE •

- 349 VI DES SARMENTINS** LOF : 104628 - id : 250269101326067 née le 23/11/2024 (*ECLIPSE OF THE MOON LUNATION x TOPAZE DES SARMENTINS*) Prod : Mme DEL PUPPO GONZALEZ Amanda, Prop : Mme GONZALEZ Amanda

• CLASSE JEUNE FEMELLE •

- 350 VICTOLMA SECRET LOVE DE DAYBREAK NORTHERN** LOF : 103534 - id : 250269591808882 née le 14/07/2024 (*THORGAL OF COOL WATER x SO SHINY GIRL DE DAYBREAK NORTHERN*) Prod : Mme BROZE GARNIER Blandine, Prop : M. Mme FOURNIOLS Sébastien et Blandine

• CLASSE INTERMEDIAIRE FEMELLE •

- 351 UNDER-THE-LIGHT DES SARMENTINS** LOF : 101324/17358 - id : 250269101091653 née le 26/10/2023 (*TELL ME BOY DES SARMENTINS x SWEET SARMENTINE OF ARCTIC WOLF DREAM*) Prod : Mme DEL PUPPO GONZALEZ Amanda, Prop : Mme VERRON Camille

• CLASSE OUVERTE FEMELLE •

- 352 ELISABETH ANRUS HOUSE** BCU : 270 004007 - id : 643100001355767 née le 12/08/2021 (*KINDERSORPRESA FORNINAKTAY ANRUS HIUSE x BYANKA KOLLINZ*) Prod : Mme MURONCHYK Katsiaryna, Prop : Mme MENOIRE Fanny

- 353 PEPITE DE L'ECUME DES CIMES BLANCHES** LOF : 085201/15296 - id : 250268600270697 née le 12/12/2019 (*HYPERBOREA TANTUM EVOLUTION x NEW LOOK DE L'ECUME DES CIMES BLANCHES*) Prod : Mme RASTEL Audrey, Prop : Mme MENOIRE Fanny
- 354 THE CATWOMAN DE DAYBREAK NORTHERN** LOF : 097743/17192 - id : 250269591175194 née le 05/11/2022 (*HUSQVARNA HONEY WHISKEY x REBELLIOUS HARLEY QUINN KN DE DAYBREAK NORTHERN*) Prod : Mme BROZE GARNIER Blandine, Prop : M. Mme FOURNIOLS Sébastien et Blandine
- 355 UQALURAK DES JARDINS D'EPONA** LOF : 099808 - id : 250269610746640 née le 12/04/2023 (*HUSQVARNA DOLCE GABBANA x ICE GANG NARGROUTTI*) Prod : M. MULLER BOYER Sébastien, Prop : Mme DEWAELE Sarah

• **CLASSE CHAMPION FEMELLE** •

- 356 (CH) SO CHARMING GIRL DE DAYBREAK NORTHERN** LOF : 092549/16480 - id : 250268780010070 née le 15/09/2021 (*PERFECT MAGIC DREAM DE DAYBREAK NORTHERN x BLACK ROSE ARTICO ENCANTO*) Prod : Mme BROZE GARNIER Blandine, Prop : M. Mme FOURNIOLS Sébastien et Blandine

MALAMUTE DE L'ALASKA

Juge : M. KLEIN Jean-Claude

• **CLASSE JEUNE MALE** •

- 357 NOOAK SNOW VICOMTE VAUBAN** LOF : 014811 - id : 250269699720070 né le 01/08/2024 (*STAY UNDER MY SHADE DE LAOQEN KI x NOOAK SNOW SUNGUJUK KALISKA*) Prod : Mme SAENGER Amandine, Prop : Mme LE PELTIER Justine

• **CLASSE INTERMEDIAIRE MALE** •

- 358 URUS DE L'ESPRIT DE WAHEELA** LOF : 014385/02165 - id : 250268781036784 né le 23/09/2023 (*TELL ME MADDOX Z SNIEZNEJ DOLINY x SOUVENIR OF SITKA'S STILL BLUE VIBES*) Prod : M. DELAVault Franck, Prop : Mlle GRAO Séverine

• **CLASSE PUPPY FEMELLE** •

- 359 ALASKAN ROCK FURY OF THE STROM** LOI : 24/119721 - id : 380260004843953 née le 16/09/2024 (*WHITEHAWK VOYAGER TO ALASKAN ROCK x ALASKAN ROCK NABOO*) Prod : M. ROLLE Simone, Prop : Mlle GRAO Séverine

• **CLASSE JEUNE FEMELLE** •

- 360 MAZURSTAR TEITEI TAYNA** BCU : 243-000971 - id : 900255000246987 née le 24/06/2024 (*SOUL OF ALASKA AMIGO BRIGHT STAR x MAZURSTAR LUXURY*) Prod : Mme MAZURKEVICH Alena, Prop : Mme LE PELTIER Justine

• **CLASSE INTERMEDIAIRE FEMELLE** •

- 361 UMAKA MAUA DEL BIAGIO** LOI : 23/132313 - id : 380260102576343 née le 22/08/2023 (*VINCENT DEL BIAGIO x START WITH A KISS DEL BIAGIO*) Prod : M. BIAGIOTTI Giuseppe, Prop : Mme LE PELTIER Justine

LAIKA DE IAKOUTIE

Juge : M. KLEIN Jean-Claude

• **CLASSE INTERMEDIAIRE FEMELLE** •

- (C) **362 THE BROTHERHOOD OF SHADOW UNIVERSAL GIFT LENA** LOF : 001210 - id : 250269610856545 née le 04/10/2023 (*LAND OF SNOW VAILANT LEADER ALPHA x ARTIC TRAVEL BOYBOO*) Prod : Mme RUIIMI Laetitia, Prop : Mlle NAUDIN Johanna

SAMOYEDE

Juge : M. KLEIN Jean-Claude

• **CLASSE OUVERTE MALE** •

- 363 UNBELIEVABLE WINTER COLD VON WEISS JUWELEN (dit Loki)** LOF : 023986 - id : 250268780360555 né le 08/04/2023 (*RADOST ZHIZNI CHUPA-CHUPS AT SAMSPRING x MYSTIC MILADY VON WEISS JUWELEN*) Prod : Mme MAILLET Emilie, Prop : M. DAS NEVES Anthony

• **CLASSE CHAMPION MALE** •

- 364 (CH) RUSSIAN STARLIGHT SKY VON WEISS JUWELEN** LOF : 019604/02642 - id : 250268743488754 née le 22/07/2020 (*INCREDIBLE SNOW DE SANNA GOURSKA x I AM BEAUTIFUL VON WEISS JUWELEN*) Prod et prop : Mme MAILLET Emilie

• **CLASSE PUPPY FEMELLE** •

- 365 VALUABLE FIRE-OF-SUN VON WEISS JUWELEN** LOF : 025945 - id : 250268781479151 née le 28/08/2024 (*RADOST ZHIZNI CHUPA-CHUPS AT SAMSPRING x SUMPTUOUS RED RUBY VON WEISS JUWELEN*) Prod et prop : Mme MAILLET Emilie

• CLASSE JEUNE FEMELLE •

- 366 VULCANO STROMBOLI OF THE POLAR UNICORN STAR (dite Calypso)** LOF : 025434 - id : 250268781291366 née le 14/04/2024 (RADOST ZHIZNI A ROLEX x TRUE LOVE TOPAZE BOSCHI VECCHI) Prod et prop : Mlle ROY Emmanuelle

• CLASSE CHAMPION FEMELLE •

- 367 (CH) SUMPTUOUS RED RUBY VON WEISS JUWELEN** LOF : 020535/03435 - id : 250268743785956 née le 28/02/2021 (INCREDIBLE SNOW DE SANNA GOURSKA x MYSTIC MILADY VON WEISS JUWELEN) Prod et prop : Mme MAILLET Emilie

• CLASSE VETERAN FEMELLE •

- 368 (CH) MYSTIC MILADY VON WEISS JUWELEN** LOF : 014632/02696 - id : 250268731655602 née le 07/12/2016 (HELLO MISTER SAM DE SANNA GOURSKA x I AM BEAUTIFUL VON WEISS JUWELEN) Prod et prop : Mme MAILLET Emilie

LAIKA DE SIBÉRIE OCCIDENTALE

Juge : M. KLEIN Jean-Claude

• CLASSE OUVERTE FEMELLE •

- 369 URKA** LOF : 000059 - id : 250269611084122 née le 21/12/2023 (URTAS x O'RIOJA) Prod : M. DANJARD Aurélien, Prop : M. DEJEAN Nicolas

CHIEN FINNOIS DE LAPONIE

Juge : M. KLEIN Jean-Claude

• CLASSE OUVERTE MALE •

- 370 UB40 ULANE DU DOMAINE DU CHAI DE MAJOLAN (dit UMIKO)** LOF : 006548/00598 - id : 250268743989553 né le 23/04/2023 (MARVELOUS-MONTANA DU PAYS DE L'AURORE BOREALE x SURPRISE SURPRISE DU DOMAINE DU CHAI DE MAJOLAN) Prod : M. OUZEAUD Fabrice, Prop : Mme BONZON Marie-Lucie

• CLASSE BABY FEMELLE •

- 371 AGUNNARYD DES COLLINES DE SAGNE** LOF : 007928 - id : 250268781472423 née le 21/01/2025 (PROUDLY ARAPAHOS DE L'ATTRAPEUR DE REVES x PUSHKINSKYE GORY DES COLLINES DE SAGNE) Prod : Mmes MOULLEC Christine et Laurence, Prop : Mme MOULLEC Christine

• CLASSE JEUNE FEMELLE •

- 372 VAIANA DES JOYAUX DE LAPLUME** LOF : 007160 - id : 250269101193551 née le 25/02/2024 (SUKLAA PATKIS DES ROYAUMES DU GRAND NORD x T'NEIGE DU SOUVENIR DE TOOTSIE) Prod et prop : Mme POIRIER Véronique

SPITZ LOUP **SPÉCIALE**

Juge : Mme TOMPOUSKY Sylviane

• CLASSE INTERMEDIAIRE MALE •

- 373 UDSON** LOF : 064446/08154 - id : 250269610765761 né le 03/07/2023 (MOETICA SHINING STAR x ALMAZNYIISTOCHNIK IZ TRIDEVYATOGO TSARSTVA) Prod : Mme BUSSARD Florence, Prop : Mlle M. REBOLLO Audrey / BONNEFOND Pierre

PETIT SPITZ Blanc **SPÉCIALE**

Juge : Mme TOMPOUSKY Sylviane

• CLASSE OUVERTE FEMELLE •

- 374 TENESSEE D'OBREIKA** LOF : 059659/11385 - id : 250269610298008 née le 03/01/2022 (NEMO DES TITANS DU CAUSSE x LEELOO D'ARLANDE) Prod : Mme BREMOND Marie-Line, Prop : Mme CHATONNIER Agnes

PETIT SPITZ Autres Couleurs **SPÉCIALE**

Juge : Mme TOMPOUSKY Sylviane

• CLASSE JEUNE MALE •

- 375 VELOUR DE L'ANGE AUX PAPILLONS** LOF : 067315 - id : 250269611076434 né le 31/03/2024 (TIWI DE L'ANGE AUX PAPILLONS x TALIA DE L'ANGE AUX PAPILLONS) Prod : Mme MOULLARD Odile, Prop : Mme MOULLARD-CEVENES Odile

- 376 VICKING ALFERANA** LOF : 067027 - id : 250269611075976 né le 19/04/2024 (YUNIS JOSEPH x POM NA MILLION VIVIAN) Prod et prop : Mme CHATONNIER Agnes

- (C) **377 VOLTIGE DE L'ANGE AUX PAPILLONS** LOF : 067667 - id : 250269611155180 né le 21/05/2024 (*ROMARIN DU DOMAINE DU PRIEURE DE CAYAC x SUSHIE DE L'ANGE AUX PAPILLONS*) Prod : Mme MOULLARD Odile, Prop : Mme MOULLARD-CEVENES Odile
- CLASSE OUVERTE MALE •**
- 378 TAXI DE L'ANGE AUX PAPILLONS** LOF : 061875/07858 - id : 250269610438791 né le 09/08/2022 (*ROMARIN DU DOMAINE DU PRIEURE DE CAYAC x PIN'UP DE LA SOURCE DES VOLCANS*) Prod : Mme MOULLARD Odile, Prop : Mme MOULLARD-CEVENES Odile
- 379 UNBREAK MY HEART OF LOVELY TIM** LOF : 064096/08105 - id : 250268780745194 né le 15/05/2023 ((CH) *RUS HAUS VORHUT GARRY SILVER RAIN x (CH) NIGHT MELODY OF LOVELY TIM*) Prod et prop : Mme PERIPHANOS Marina

• CLASSE JEUNE FEMELLE •

- (C) **380 VALIA DE L'ANGE AUX PAPILLONS** LOF : 067669 - id : 250269611155176 née le 21/05/2024 (*ROMARIN DU DOMAINE DU PRIEURE DE CAYAC x SUSHIE DE L'ANGE AUX PAPILLONS*) Prod : Mme MOULLARD Odile, Prop : Mme MOULLARD-CEVENES Odile
- (C) **381 VANILLE DE L'ANGE AUX PAPILLONS** LOF : 067668 - id : 250269591028947 née le 21/05/2024 (*ROMARIN DU DOMAINE DU PRIEURE DE CAYAC x SUSHIE DE L'ANGE AUX PAPILLONS*) Prod : Mme MOULLARD Odile, Prop : Mme MOULLARD-CEVENES Odile
- 382 VERY DESIRABLE OF LOVELY TIM** LOF : 066695 - id : 250269610964788 née le 25/02/2024 ((CH) *MAKES ME HAPPY OF LOVELY TIM x (CH) NIGHT MELODY OF LOVELY TIM*) Prod et prop : Mme PERIPHANOS Marina

• CLASSE INTERMEDIAIRE FEMELLE •

- 383 POMS-CONNECTION UNDY** LOF : 066281/12543 - id : 250269610875673 née le 28/08/2023 (*ROYAL AMBASSADEUR DE LA BEAUTE FRANCAISE x PLUSH LOVE PIMPINELLA*) Prod et prop : Mme PRADELLE Dominique
- CLASSE OUVERTE FEMELLE •**
- 384 TANJERINE DU DOMAINE DU PRIEURE DE CAYAC** LOF : 061114/11622 - id : 250269610369517 née le 11/05/2022 (*ROYAL AMBASSADEUR DE LA BEAUTE FRANCAISE x POLENATA DU DOMAINE DU PRIEURE DE CAYAC*) Prod : Mme DESMARIES Chantal, Prop : Mme PRADELLE Dominique
- 385 UPSY DE TOM POUCE DU CANIGOU** LOF : 063414 - id : 250269610633631 née le 16/03/2023 (*ELTON DOHN x RUBY WOLF DU GARTEN VON PLUCH*) Prod : Mme KAMMERER Michelle, Prop : Mlle RYCHTER Marine

SPITZ NAIN Autres couleurs SPÉCIALE

Juge : Mme TOMPOUSKY Sylviane

• CLASSE BABY MALE •

- 386 WYLED POM STAR CHONKOV** FCB : 58069/25 - id : 100237000321234 né le 23/01/2025 (*OLIMP POM STAR CHONKOV x SUZI GENDI HAUS*) Prod : M. YOVKO CHONKO, Prop : M. Mme D'OLIVEIRA Jean-Claude et Valérie
- CLASSE JEUNE MALE •**
- 387 CRAZY CHARMS VERSACE** LOF : 067042/08320 - id : 250269610951922 né le 12/03/2024 (*BR GLADIATOR'S GIGOLO x CRAZY CHARMS OLALA*) Prod : Mme CAMERA Valérie, Prop : Mme ANGLES Sylvie
- 388 GARI POM STAR** FCB : 54984/24 - id : 100237000273654 né le 23/01/2024 (*POMSTYLE YOUTUBE x PATRICIA POM STAR*) Prod : M. YOVKO CHONKOV, Prop : M. TOUZOT Julien
- (C) **389 VIENNOIS DE L'ANGE AUX PAPILLONS** LOF : 067666 - id : 250269591029185 né le 21/05/2024 ((CH) *ROMARIN DU DOMAINE DU PRIEURE DE CAYAC x SUSHIE DE L'ANGE AUX PAPILLONS*) Prod : Mme MOULLARD Odile, Prop : Mme MOULLARD-CEVENES Odile

• CLASSE INTERMEDIAIRE MALE •

- 390 LORDS OF THE POMS UNE MINUTEET KEN ARRIVE BEBE** LOF : 065794/08253 - id : 250269610951647 né le 29/08/2023 (*NEVLER LINE KALIPSO x RAINBOW QUEEN DES SEIGNEURS DU BEARN*) Prod : Mme BENOIST Stéphanie, Prop : M. BRUN Billy
- 391 VERENA SUNLIGHT SAN DE BEERS** LOF : 067731/08187 - id : 900215006826823 né le 02/09/2023 ((CH) *BELLISSIMO STAR MATTHEW SUNLIGHT x VERENA SUNLIGHT ESMERELDA BRIGHT*) Prod : Mme GOLOVINA Elena, Prop : Mme PERIPHANOS Marina

• CLASSE PUPPY FEMELLE •

- 392 VELVET SKY OF LOVELY TIM** LOF : 068846 - id : 250268781202215 née le 15/11/2024 (*VERENA SUNLIGHT SAN DE BEERS x SLAY FOKS LAYLA*) Prod et prop : Mme PERIPHANOS Marina

• CLASSE INTERMEDIAIRE FEMELLE •

- 393 BELLISSIMO STAR ESTEL BEST OF BEST** LOF : 067815/12357 - id : 900233001238713 née le 17/09/2023 (185'S READT 2B SUPERSTAR x BELLISSIMO STAR ETOILE PERSI ORANGE BLYZ) Prod : Mme NIKOLAYEVNA SEMENOV Anna, Prop : M. Mme D'OLIVEIRA Jean-Claude et Valérie
- 394 POMS-CONNECTION USKA** LOF : 066282/12554 - id : 250269610924220 née le 30/10/2023 (TREE-OF-LOVE DU DOMAINE DU PRIEURE DE CAYAC x TANJERINE DU DOMAINE DU PRIEURE DE CAYAC) Prod et prop : Mme PRADELLE Dominique
- 395 PYRENEES POM'S UNIQ QUEEN VICTORIA** LOF : 065448/12556 - id : 250269591665420 née le 14/10/2023 (AESTHETICS PEPE NERO x JOSEPHINE IZ ANGELOV VOSTOKA) Prod : Mme ALFIERI Chantal, Prop : Mme LALLEE Vanessa

• CLASSE OUVERTE FEMELLE •

- 396 TALIA DE L'ANGE AUX PAPILLONS** LOF : 061873/11782 - id : 250269610490033 née le 09/08/2022 (ROMARIN DU DOMAINE DU PRIEURE DE CAYAC x PIN'UP DE LA SOURCE DES VOLCANS) Prod : Mme MOULLARD Odile, Prop : Mme MOULLARD-CEVENES Odile
- 397 TOTAL ECLIPSE OF-THE HEART D'UNE BANQUISE ET D'UN ROI** LOF : 062235/12210 - id : 250269610430581 née le 03/10/2022 (NEVLER LINE KALIPSO x PRALINE D'UNE BANQUISE ET D'UN ROI) Prod : M. BRUN Billy, Prop : Mme BENOIST Stéphanie

CHOW CHOW Noir - Bleu SPÉCIALE

Juge : M. KLEIN Jean-Claude

• CLASSE INTERMEDIAIRE MALE •

- 398 UTUU DE LA RIVE DE GLOVERTOWN** LOF : 029917/04185 - id : 250269101148589 né le 14/11/2023 (MY NAME IS JAMES DU YANG FU TCHEOU x SPREZZATURA ELEGANTE DE LA RIVE DE GLOVERTOWN) Prod : M. Mme BIRGY Dylan / GENNARELLI Mélanie, Prop : M. BIRGY Dylan

EURASIER SPÉCIALE

Juge : Mme ROUND Katharina

• CLASSE OUVERTE MALE •

- 399 REIKO DES DIAMANTS DE L'OCEAN** LOF : 013739/01889 - id : 250269608554432 né le 07/02/2020 (LAIMIS CELTIK x MAIKA) Prod : Mlle KERDRAON Gwenaëlle, Prop : Mlle KERDRAON Gwenaëlle
- 400 ROKY MONASHOBA DES LEGENDES DE RETZ** LOF : 014533/01989 - id : 250268743362647 né le 05/04/2020 (NASHOBA GUITIK DES LEGENDES DE RETZ x MONA LISA DES LEGENDES DE RETZ) Prod : Mme MARTINEAU Patricia, Prop : Mlle KERDRAON Gwenaëlle

• CLASSE PUPPY FEMELLE •

- 401 CERASI THE GREAT DYNASTY** CKC : MS4345374 - id : 956000014722699 née le 14/09/2024 (GRAF DEXTER VON DER WINDHEIMER INSEL x (CH) CERASI ASTRONOMIA NOVA CGN) Prod : Mme ARMSTRONG Marissa, Prop : Mlle KERDRAON Gwenaëlle

• CLASSE JEUNE FEMELLE •

- 402 VALKA QI'RIM DES DELICES DE BELTAINE** LOF : 022289 - id : 250268781139769 née le 12/01/2024 (LEIIONSPITZ JUST QUINCY x RIMFAXE MALGYA DES DELICES DE BELTAINE) Prod : Mme PINAULT Laetitia, Prop : Mlle PERRIGOUAS Ivana

• CLASSE INTERMEDIAIRE FEMELLE •

- 403 UMIYA DES DIAMANTS DE L'OCEAN** LOF : 021094 - id : 250269610838174 née le 05/07/2023 (REIKO DES DIAMANTS DE L'OCEAN x SIA NANOMAN DES LEGENDES DE RETZ) Prod et prop : Mlle KERDRAON Gwenaëlle

• CLASSE OUVERTE FEMELLE •

- 404 SIA NANOMAN DES LEGENDES DE RETZ** LOF : 016462/02684 - id : 250268780002949 née le 07/07/2021 (IKSMEN SPINDINCIOS AKYS x NANOI-FREELAOS DES LEGENDES DE RETZ) Prod : Mme MARTINEAU Patricia, Prop : Mlle KERDRAON Gwenaëlle

- 405 TOSCA DES DIAMANTS DE L'OCEAN** LOF : 018756/02855 - id : 250269610510677 née le 13/07/2022 (ROKY MONASHOBA DES LEGENDES DE RETZ x MAIKA) Prod : Mlle KERDRAON Gwenaëlle, Prop : Mlle DOS SANTOS Marina

• CLASSE VETERAN FEMELLE •

- 406 MAIKA** LOF : 009713/01877 - id : 250269802658961 née le 06/08/2016 (DAJAK YELCRO DES LEGENDES DE RETZ x HERA) Prod : Mme BLATTMANN Valérie, Prop : Mlle KERDRAON Gwenaëlle

AKITA INU

Juge : M. KLEIN Jean-Claude

• CLASSE OUVERTE MALE •

- 407 THOR DU DOMAINE DU MONT FUJI** LOF : 018137/01970 - id : 250268780255453 né le 14/03/2022 (FUMIAKI GO DI BORDAKITAINU KENSHA x M' YUUMI - GO DU CLOS DES CHTIS) Prod : M. THEVENIN Marie Aurore et Delphine, Prop : M. DARIE Marc

AKITA AMÉRICAIN **SPÉCIALE**

Juge : Mme TOMPOUSKY Sylviane

• CLASSE CHAMPION MALE •

- 408 (CH) TIME TO THE GRIZZLY DES GARDIENS DE LA CIGOGNE** LOF : 006411 - id : 250268780471857 né le 31/10/2022 (DYNAMIC FORCE CHIEF OF STAFF x NEVER ENDING LOVE DES GARDIENS DE LA CIGOGNE) Prod et prop : Mme MALORDY Amandine

• CLASSE BABY FEMELLE •

- 409 VICTORY HARD BALL DE DAYBREAK NORTHERN** LOF : 007638 - id : 250268781401322 née le 31/12/2024 (SONG FOR SIRIUS BLACK DES GARDIENS DE LA CIGOGNE x REPLAY ON A G DREAMLORY DE DAYBREAK NORTHERN) Prod : Mme BROZE GARNIER Blandine, Prop : Mlle LA MONICA Cindy

- 410 VICTORY JUGDE DE DAYBREAK NORTHERN** LOF : 007636 - id : 250268781401341 née le 31/12/2024 (SONG FOR SIRIUS BLACK DES GARDIENS DE LA CIGOGNE x REPLAY ON A G DREAMLORY DE DAYBREAK NORTHERN) Prod : Mme BROZE GARNIER Blandine, Prop : M. FIORETTI Johann

- 411 VICTORY SONG DES GARDIENS DE LA CIGOGNE** LOF : 007564 - id : 250268781570446 née le 01/12/2024 (SO BE IT DES GARDIENS DE LA CIGOGNE x (CH) SONG FOR A DREAM DES GARDIENS DE LA CIGOGNE) Prod et prop : Mme MALORDY Amandine

• CLASSE PUPPY FEMELLE •

- 412 VERY FIRST TIME HONEY DES GARDIENS DE LA CIGOGNE** LOF : 007416 - id : 250268781315435 née le 10/09/2024 (UP ME IRON DES GARDIENS DE LA CIGOGNE x ESTAVA RAIN FAITH AND DEVOTION) Prod et prop : Mme MALORDY Amandine

• CLASSE JEUNE FEMELLE •

- (C) **413 VALHALLA WARRIOR S HEAVEN DE DAYBREAK NORTHERN** LOF : 007148 - id : 250268781110094 née le 16/02/2024 (SONG FOR SIRIUS BLACK DES GARDIENS DE LA CIGOGNE x REDIENT VERMILION TORPEDO) Prod : Mme BROZE GARNIER Blandine, Prop : M. FIORETTI Johann

• CLASSE INTERMEDIAIRE FEMELLE •

- 414 UNIVERSAL STATUE DES GARDIENS DE LA CIGOGNE** LOF : 006864 - id : 250268780645951 née le 28/06/2023 ((CH) SONG FOR SIRIUS BLACK DES GARDIENS DE LA CIGOGNE x ESTAVA RAIN FAITH AND DEVOTION) Prod et prop : Mme MALORDY Amandine

- 415 VIVA LA FIESTA DES GARDIENS DE LA CIGOGNE** LOF : 007098 - id : 250268780829913 née le 06/02/2024 (ESTAVA RAIN TASTE THE FEELING x REDIENT VIVA FOREVER) Prod et prop : Mme MALORDY Amandine

• CLASSE OUVERTE FEMELLE •

- 416 HOXAKAM SUMMER NIGHT** LOF : 005062/00868 - id : 250269608892663 née le 31/01/2021 (SONDAISA READY AIM FYRE x HOXAKAM NIAGARRA) Prod : M. Mme HUBERT Steve / METERIE Léa, Prop : Mme MALORDY Amandine

- 417 NOT FANCY RISE AND SHINE** LOF : 004486/00851 - id : 250269590152267 née le 07/04/2020 (SENDOSAN NAXXRAMAS x NOT FANCY ONCE I N A WHILE) Prod : Mme GALLOU Emma, Prop : Mme MALORDY Amandine

• CLASSE CHAMPION FEMELLE •

- 418 (CH) TIME TO THE LOVE'S FORCE DES GARDIENS DE LA CIGOGNE** LOF : 006413/01066 - id : 250268780471819 née le 31/10/2022 (DYNAMIC FORCE CHIEF OF STAFF x NEVER ENDING LOVE DES GARDIENS DE LA CIGOGNE) Prod et prop : Mme MALORDY Amandine

SHIBA INU

Juge : M. KLEIN Jean-Claude

• CLASSE INTERMEDIAIRE FEMELLE •

- 419 UZUME GO GIN NO TAMASHII** LOF : 020038/03200 - id : 250269591514686 née le 15/06/2023 (KOMUSOU GO ENSHUU HIROSESOU x PHURY-KAIDOU DE PERCYVAL) Prod et prop : Mlle PERONIN Coralie

• CLASSE OUVERTE FEMELLE •

- 420 UTAME GO GIN NO TAMASHII** LOF : 020035/03201 - id : 250269591514345 née le 15/06/2023 (*KOMUSOU GO ENSHUU HIROSESOU x PHURY-KAIDOU DE PERCYVAL*) Prod et prop : Mlle PERONIN Coralie

CHIEN DE CANAANJuge : M. **KLEIN Jean-Claude**

• CLASSE JEUNE MALE •

- 421 KOCHAV VELVEL AKC** : DN78383001 - id : 956000017783691 né le 14/02/2024 (*REVELATION AHARON AVIV x PLEASANT HILL REGAL LADONNA OF EASTLAND*) Prod : M. Mme SHANK Keith et Cheryl, Prop : Mme CUISINIER Odette

• CLASSE JEUNE FEMELLE •

- 422 VERED CHANCOS SKKS** : SE21542/2024 - id : 752093200315406 née le 24/02/2024 (*TAFFY DE ROC NOIR ET DE SABLE BLANC x LILO CHANCOS*) Prod : Mme SELIN Maria, Prop : Mme CUISINIER Odette

• CLASSE INTERMEDIAIRE FEMELLE •

- 423 MOON OF STARLIGHT URIA** LOF : 000687/00094 - id : 250269591274383 née le 25/07/2023 (*RIVER ROCK UNANIMOUS DECISION x MOON OF STARLIGHT SNOW WHITE*) Prod : Mme M. BEGOU Coline / FONTAN Florian, Prop : Mlle DURAND Laurie

• CLASSE CHAMPION FEMELLE •

- 424 (CH) NOA DE SOLEMEL** LOF : 000636/00089 - id : 250268732106716 née le 07/10/2017 (*HATIKVA SWEET LAND OF LIBERTY x LIVANA DE SOLEMEL*) Prod : Mme ARIES Laurence, Prop : Mme CUISINIER Odette

CHIEN NU DU PEROU MoyenJuge : M. **KLEIN Jean-Claude**

• CLASSE OUVERTE FEMELLE •

- 425 YASKA BERNEY BENAVIDES KCP** : 000296 - id : 941000027393880 née le 05/07/2021 (? x ?) Prod : Mme BENAVIDES Reyes, Prop : Mlle PEARCE Holly

BASENJIJuge : M. **KLEIN Jean-Claude**

• CLASSE JEUNE MALE •

- 426 UKKEN SOUVIENS TOI SEKO** LOF : 003562 - id : 250269591536071 né le 26/12/2023 (*LORD INVICTUS DE LA TRIBU VAL'ELSY x RHEIA DE LA TRIBU DE SANKAAN*) Prod et prop : Mme TATE Hélène

• CLASSE INTERMEDIAIRE FEMELLE •

- 427 U'SOUKEY SOUVIENS TOI SEKO** LOF : 003563 - id : 250269591535501 née le 26/12/2023 (*LORD INVICTUS DE LA TRIBU VAL'ELSY x RHEIA DE LA TRIBU DE SANKAAN*) Prod et prop : Mme TATE Hélène

PODENCO IBICENCO à Poil CourtJuge : M. **KLEIN Jean-Claude**

• CLASSE INTERMEDIAIRE MALE •

- 428 ALMA ARDIENTE UNBELIEVABLE LOVE APOLLON** LOF : 000344 - id : 250268780864212 né le 26/10/2023 (*XE QUE BO DE LA MONTANERA x R'PINTA*) Prod et prop : Mme LE NOAN Mélodie

• CLASSE BABY FEMELLE •

- 429 ALMA ARDIENTE VIKING SKADI** LOF : 000349 - id : 250268781546056 née le 09/12/2024 (*LLEST x DIVA SUERTE LA PRINCESA ROSA DE PODI*) Prod et prop : Mme LE NOAN Mélodie

• CLASSE INTERMEDIAIRE FEMELLE •

- 430 ALMA ARDIENTE UNBELIEVABLE LOVE ARTEMIS** LOF : 000341 - id : 250268780864562 née le 26/10/2023 (*XE QUE BO DE LA MONTANERA x R'PINTA*) Prod et prop : Mme LE NOAN Mélodie



6^e GROUPE

Chiens Courants et
Chiens de Recherche au Sang

SAINT HUBERT

Juge : M. FAVRE René

• CLASSE BABY MALE •

- 431 VACQUEYRAS DU LOGIS DES MOLIERES LOF : 006617 - id : 250269611207478 né le 06/12/2024 (CEDA x OLIVE DU BOIS DE BRETEL) Prod : Mme M. PORTE Béatrice et Franck, Prop : Mme GERAUD Patricia

• CLASSE INTERMEDIAIRE MALE •

- 432 MASCARPONE DEL CAMPO DELL'ORO LOI : 2416593 - id : 380260102675414 né le 07/11/2023 (AARON OD ROZMBERSKEHO RYBNIKA x ÉVITA DEL BOSCO DI DUCA) Prod : M. ANTONINI Roldofo, Prop : Mme GERAUD Patricia

• CLASSE JEUNE FEMELLE •

- 433 VAIANA DU MASSIF DE SOURROQUE LOF : 006687 - id : 250268781416465 née le 03/06/2024 (MARSHALL DE LA MEUTE D'ANTAN x SEASONS DE LA VOIX DES ARDENNES) Prod et prop : Mme GERAUD Patricia

- (C) 434 VERONE DES PISTEURS D'ICHOR LOF : 006647 - id : 250269610833266 née le 17/04/2024 (OBELIX DE LA PORTE DES HAUTES LANDES x REBELLE DU BOIS DE BRETEL) Prod : M. VINAULT Tom, Prop : M. VINAULT Stéphane

• CLASSE INTERMEDIAIRE FEMELLE •

- 435 ULINA DU MASSIF DE SOURROQUE LOF : 006632 - id : 250268780579034 née le 25/11/2023 (PRESTTON DU MASSIF DE SOURROQUE x TALIA DU MASSIF DE SOURROQUE) Prod : Mme M. GERAUD Patricia et Thierry, Prop : Mme GERAUD Patricia

• CLASSE OUVERTE FEMELLE •

- 436 TALIA DU MASSIF DE SOURROQUE LOF : 006319/01578 - id : 250268780188128 née le 20/02/2022 (CURRY DEL CAMPO DELL'ORO x PIROUETTE DE LA VOIX DES ARDENNES) Prod : Mme M. GERAUD Patricia et Thierry, Prop : Mme GERAUD Patricia

• CLASSE VETERAN FEMELLE •

- 437 NEMESIS DE LA FEAIGNERIE LOF : 005241/01364 - id : 250269812260402 née le 30/03/2017 (MARSHALL DE LA MEUTE D'ANTAN x HENRIETTE ARTEMISE D'AUMENCOURT) Prod : Mme GIORGI Sandrine, Prop : Mme GERAUD Patricia

BEAGLE HARRIER

Juge : M. FAVRE René

• CLASSE OUVERTE MALE •

- 438 OSCAR DU PECH DE BREZY LOF : 019638/04306 - id : 248MSU né le 25/05/2018 (HOMER DU PECH DE BREZY x ERMINE DES RIVES DE LA BRAME) Prod et prop : M. TUFFAL Gérard

- 439 SPIROU DU BOIS DE TASTEBI LOF : 020969/04601 - id : 301MBY né le 25/06/2021 (GALOPIN x IRIS DU BOIS DE TASTEBI) Prod : MM. COURRET Frédéric et Serge, Prop : M. COURRET Frédéric

• CLASSE TRAVAIL MALE •

- 440 OXFORD DU BOIS DE TASTEBI LOF : 019553/04302 - id : 244LPY né le 20/04/2018 (GALOPIN x IANA DU BOIS DE TASTEBI) Prod : MM. COURRET Frédéric et Serge, Prop : M. COURRET Frédéric

• CLASSE JEUNE FEMELLE •

- 441 VAMP DU PECH DE BREZY LOF : 022323 - id : 333DPZ née le 10/06/2024 (NESTEA DU BOIS DE BOUSCARRE x ORPHEE DE KERNILIEN) Prod et prop : M. TUFFAL Gérard

- 442 VICKY DU PECH DE BREZY LOF : 022322 - id : 333DRA née le 10/06/2024 (NESTEA DU BOIS DE BOUSCARRE x ORPHEE DE KERNILIEN) Prod et prop : M. TUFFAL Gérard

443 VICTOIRE DU BOIS DE TASTEBI LOF : 022297 - id : 331RMR née le 08/05/2024 (*SPIROU DU BOIS DE TASTEBI x PERLE DU PLATEAU DU CAURE*) Prod : MM. COURRET Frédéric et Serge, Prop : M. COURRET Frédéric

• **CLASSE OUVERTE FEMELLE** •

444 OPALE DU PECH DE BREZY LOF : 019733/04632 - id : 249JEM née le 07/06/2018 (*HOMER DU PECH DE BREZY x ISIS DU PECH DE BREZY*) Prod et prop : M. TUFFAL Gérard

445 SAONA DU BOIS DE TASTEBI LOF : 020971/04920 - id : 301MCC née le 25/06/2021 (*GALOPIN x IRIS DU BOIS DE TASTEBI*) Prod : MM. COURRET Frédéric et Serge, Prop : M. COURRET Frédéric

446 U-KRAINE DU PLATEAU DU CAURE LOF : 021907/05125 - id : 324KRL née le 17/05/2023 (*LEBRAOU DES TRAVERS DU MONT BOUQUET x LASSIE DU PLATEAU DU CAURE*) Prod : M. Mme BONNET Stéphane / BOUSSUGE Anna, Prop : M. TUFFAL Gérard

447 ULLA DU PECH DE BREZY LOF : 021767/05123 - id : 319UED née le 25/04/2023 (*ORION DE KERNILIEU x OPALE 2 DE KERNILIEU*) Prod et prop : M. TUFFAL Gérard

448 URIELLE DU PECH DE BREZY LOF : 021766/05124 - id : 319UEE née le 25/04/2023 (*ORION DE KERNILIEU x OPALE 2 DE KERNILIEU*) Prod et prop : M. TUFFAL Gérard

• **CLASSE TRAVAIL FEMELLE** •

449 ORPHEE DU BOIS DE TASTEBI LOF : 019549/04621 - id : 244LRC née le 20/04/2018 (*GALOPIN x IANA DU BOIS DE TASTEBI*) Prod : MM. COURRET Frédéric et Serge, Prop : M. COURRET Frédéric

450 PERLE DU PLATEAU DU CAURE LOF : 020157/04736 - id : 250268723006520 née le 27/06/2019 (*JACOB DE LA RIVIERE AUX FILLES x LASSIE DU PLATEAU DU CAURE*) Prod : M. Mme BONNET Stéphane / BOUSSUGE Anna, Prop : M. COURRET Frédéric

GRIFFON BLEU DE GASCOGNE

Juge : M. FAVRE René

• **CLASSE JEUNE MALE** •

451 VASCO DE LA GORGE DU CAP BLANC LOF : 023509 - id : 250269611032092 né le 05/07/2024 (*PHEBUS DES COTEAUX D'OSLO x SOREZE DE LA GORGE DU CAP BLANC*) Prod et prop : M. Mme CASTAGNE Ghislain et Nathalie

452 VAUBAN DE LA GORGE DU CAP BLANC LOF : 023508 - id : 250269611031978 né le 05/07/2024 (*PHEBUS DES COTEAUX D'OSLO x SOREZE DE LA GORGE DU CAP BLANC*) Prod et prop : M. Mme CASTAGNE Ghislain et Nathalie

453 V-VERDUN DE LA VALLEE DE L'ARRATZ LOF : 023658 - id : 250269101165667 né le 16/08/2024 (*URSULE DES COTEAUX D'AUDUBERT x TYROSSE DE LA VALLEE DE L'ARRATZ*) Prod : M. PITOUX Jean-Claude, Prop : M. Mme CASTAGNE Ghislain et Nathalie

• **CLASSE OUVERTE MALE** •

454 URDENS DE LA GORGE DU CAP BLANC LOF : 023011/04259 - id : 250269699616229 né le 25/04/2023 (*ORADOUR DE LA GORGE DU CAP BLANC x LAIDIE DU PECH DE BERE*) Prod et prop : M. Mme CASTAGNE Ghislain et Nathalie

• **CLASSE OUVERTE FEMELLE** •

455 UZERCHE DE LA GORGE DU CAP BLANC LOF : 023009/05456 - id : 250269699616263 née le 25/04/2023 (*ORADOUR DE LA GORGE DU CAP BLANC x LAIDIE DU PECH DE BERE*) Prod et prop : M. Mme CASTAGNE Ghislain et Nathalie

• **CLASSE TRAVAIL FEMELLE** •

456 SOREZE DE LA GORGE DU CAP BLANC LOF : 022035/05216 - id : 300MFY née le 10/06/2021 (*POLISSON x LAIDIE DU PECH DE BERE*) Prod et prop : M. Mme CASTAGNE Ghislain et Nathalie

CHIEN COURANT SLOVAQUE

Juge : M. FAVRE René

• **CLASSE OUVERTE FEMELLE** •

457 SAMBA LOF : 006039/01228 - id : 302HTX née le 27/07/2021 (*T.I. x T.I.*) Prop : M. MIRAT Hervé

PETIT BASSET GRIFFON VENDEEN

Juge : M. FAVRE René

• **CLASSE PUPPY MALE** •

458 VASCO DES ECHOS DE BUZET LOF : 022434 - id : 335TAK né le 17/09/2024 (*MR TANGO DES ECHOS DE BUZET x TOSCANE DES ECHOS DE BUZET*) Prod et prop : M. JEHANNO Claude

• **CLASSE TRAVAIL MALE** •

- 459 (CH) PEETER DES ECHOS DE BUZET** LOF : 021285/03208 - id : 266DMX né le 10/05/2019 (*LUCHO DES ECHOS DE BUZET x INES DES ECHOS DE BUZET*) Prod et prop : M. JEHANNO Claude
- 460 SPRINTER DES ECHOS DE BUZET** LOF : 021809/03287 - id : 301YFD né le 29/07/2021 (*MR TANGO DES ECHOS DE BUZET x PRINCESSE DES ECHOS DE BUZET*) Prod et prop : M. JEHANNO Claude

• **CLASSE CHAMPION MALE** •

- 461 (CH) MR TANGO DES ECHOS DE BUZET** LOF : 020741/03129 - id : 191BLV né le 19/08/2016 (*DURDUR DES ECHOS DE BUZET x FINETTE DES ECHOS DE BUZET*) Prod et prop : M. JEHANNO Claude

• **CLASSE TRAVAIL FEMELLE** •

- 462 PRINCESSE DES ECHOS DE BUZET** LOF : 021284/04578 - id : 266DNB née le 10/05/2019 (*LUCHO DES ECHOS DE BUZET x INES DES ECHOS DE BUZET*) Prod et prop : M. JEHANNO Claude
- 463 SIENA DES ECHOS DE BUZET** LOF : 021864/04691 - id : 305FUP née le 16/09/2021 (*ROUKY DES ECHOS DE BUZET x LOU DES ECHOS DE BUZET*) Prod et prop : M. JEHANNO Claude
- 464 TOSCANE DES ECHOS DE BUZET** LOF : 022153/04723 - id : 318KTE née le 24/10/2022 (*NUAGE DES ECHOS DE BUZET x MISS DES ECHOS DE BUZET*) Prod et prop : M. JEHANNO Claude

BEAGLE

Juge : M. FAVRE René

• **CLASSE JEUNE MALE** •

- 465 VENEUR DU CEP D'OR** LOF : 140812 - id : 250269699714971 né le 18/04/2024 (*ROYAL DE L'ECHO DES FONTAINES x STELLA DU CEP D'OR*) Prod : M. Mme CARRERE Jean-Claude / LABAT Edwige, Prop : M. CARRERE Jean-Claude
- 466 VIDOC DU CEP D'OR** LOF : 140811 - id : 250269699714977 né le 18/04/2024 (*ROYAL DE L'ECHO DES FONTAINES x STELLA DU CEP D'OR*) Prod : M. Mme CARRERE Jean-Claude / LABAT Edwige, Prop : M. CARRERE Jean-Claude
- 467 VIKING DE LA MAGIE DE L'ARGOAT** LOF : 142223 - id : 250269591767956 né le 10/08/2024 (*SIR ANGUS DE LA MAGIE DE L'ARGOAT x NOLA DE LA MAGIE DES VOIES*) Prod : Mme M. LE BAIL Cathy / PATRON Jérôme, Prop : M. ALLAVOINE Pierre-André

• **CLASSE OUVERTE MALE** •

- 468 PRINCE DE L'ECHO DES FONTAINES** LOF : 114075/16424 - id : 264MUF né le 23/07/2019 (*NOY DES CARRAYELS x ORPHEE DE L'ECHO DES FONTAINES*) Prod et prop : M. SINICO José-Marc
- 469 ROX DU MAS DE LA HILLANE** LOF : 119833/17106 - id : 282ZPH né le 15/06/2020 (*MOZART DU COL DE L'ESPINAS x MISTRAL*) Prod : Mme M. VELOSO Alexandra / MOLES Sylvain, Prop : M. ALLAVOINE Pierre-André

• **CLASSE TRAVAIL MALE** •

- 470 PEPITO I DE L'ECHO DES FONTAINES** LOF : 116192/16494 - id : 266ZUU né le 23/11/2019 (*NOMO DE L'ECHO DES FONTAINES x ISTOIRE DU REVE DE LA PATTE D'OR*) Prod et prop : M. SINICO José-Marc
- 471 ROYAL DE L'ECHO DES FONTAINES** LOF : 117228/16647 - id : 274AZA né le 16/02/2020 (*OLAF DE L'ECHO DES FONTAINES x MANON DE L'ECHO DES FONTAINES*) Prod et prop : M. SINICO José-Marc

• **CLASSE JEUNE FEMELLE** •

- 472 VEDETTE DU CEP D'OR** LOF : 140819 - id : 250269699715015 née le 18/04/2024 (*ROYAL DE L'ECHO DES FONTAINES x STELLA DU CEP D'OR*) Prod : M. Mme CARRERE Jean-Claude / LABAT Edwige, Prop : M. CARRERE Jean-Claude
- 473 VEGAN DE LA CASCADE D'ORION** LOF : 141722 - id : 250268781285474 née le 18/05/2024 (*PISTEUR DES CHASSEURS DU TEMPS x RIEN QUE POUR MOI DES CHASSEURS DU TEMPS*) Prod : M. JENTY Francis, Prop : M. ALLAVOINE Pierre-André
- 474 VIRGULE DE LA MAGIE DE L'ARGOAT** LOF : 142497 - id : 25026961142782 née le 11/08/2024 (*TCHIN BIGORNEAU DE LA MAGIE DE L'ARGOAT x ORCHIDEE BLANCHE DE LA MAGIE DE L'ARGOAT*) Prod : Mme M. LE BAIL Cathy / PATRON Jérôme, Prop : M. CARRERE Jean-Claude

• **CLASSE INTERMEDIAIRE FEMELLE** •

- 475 ULKA DU PUECH DE LA COUR** LOF : 138149/25603 - id : 250268780694838 née le 28/07/2023 (*JEDAI DES VALLEES D'ARGOAT x NOLA'SKY DE LOUJENNANDRE*) Prod : M. BOUVIGNIES Laurent, Prop : M. ALLAVOINE Pierre-André

• CLASSE OUVERTE FEMELLE •

- 476 NIQUETTE DE LA GAROILLERE** LOF : 102504/21015 - id : 226CYP née le 14/06/2017 (*FAUBLAS DE LA GAROILLERE x JASSE DE LA GAROILLERE*) Prod : M. ROSSIGNOL Eric, Prop : M. ALLAVOINE Pierre-André
- 477 TEDDY DE L'ECHO DES FONTAINES** LOF : 130186/24550 - id : 302NEB née le 12/01/2022 (*PEPITO DE L'ECHO DES FONTAINES x POPPY DE L'ECHO DES FONTAINES*) Prod et prop : M. SINICO José-Marc
- 478 TITUS DE L'ECHO DES FONTAINES** LOF : 133636/25415 - id : 313TNY née le 01/08/2022 (*RAMBO DE L'ECHO DES FONTAINES x POPPY DE L'ECHO DES FONTAINES*) Prod et prop : M. SINICO José-Marc
- 479 TOSCANE DU MOULIN DE CHAMPIRE** LOF : 131673/24739 - id : 250268723187610 née le 09/05/2022 (*NANCAY DE LOUJENNANDRE x RADIEUSE DU MOULIN DE CHAMPIRE*) Prod : M. GUERIN Thomas, Prop : M. ALLAVOINE Pierre-André
- 480 T'SUZI DE L'ECHO DES FONTAINES** LOF : 130179/24551 - id : 302NDU née le 03/01/2022 (*PRINCE DE L'ECHO DES FONTAINES x OLA DE L'ECHO DES FONTAINES*) Prod et prop : M. SINICO José-Marc

• CLASSE TRAVAIL FEMELLE •

- 481 SANDY DE L'ECHO DES FONTAINES** LOF : 125581/24069 - id : 297BZJ née le 24/05/2021 (*NINO DE L'ECHO DES FONTAINES x NICKIE DE L'ECHO DES FONTAINES*) Prod et prop : M. SINICO José-Marc
- 482 STELLA DU CEP D'OR** LOF : 126721/24095 - id : 297CAJ née le 10/07/2021 (*PEPITO DE L'ECHO DES FONTAINES x PRUNELLE DU CEP D'OR*) Prod : M. Mme CARRERE Jean-Claude / LABAT Edwige, Prop : M. CARRERE Jean-Claude
- 483 SULTANE DU CEP D'OR** LOF : 126720/24094 - id : 297CAH née le 10/07/2021 (*PEPITO DE L'ECHO DES FONTAINES x PRUNELLE DU CEP D'OR*) Prod : M. Mme CARRERE Jean-Claude / LABAT Edwige, Prop : M. CARRERE Jean-Claude

DALMATIEN

Juge : M. WITZMANN Camille

• CLASSE JEUNE MALE •

- 484 NEL COSTADI BABYLONS HANGING GARDENS** KUE : 01363/24 - id : 978101084282359 né le 04/03/2024 (*RUNNING SPOT'S DANCING BOB x BONET IZ TERLETSKOY DUBARVY*) Prod : Mme VOSUJALG Britt, Prop : Mme LAURENT Héloïse

• CLASSE OUVERTE MALE •

- 485 OREO DU CLOS DE PATCH** LOF : 034964/04297 - id : 250268732217025 né le 02/04/2018 (*MONARCH DU MOULIN DE L'AGE x JUNE DU MOULIN DE L'AGE*) Prod et prop : Mlle GASTINEAU Eloïse

• CLASSE PUPPY FEMELLE •

- 486 DE LA BLANCA AZALEA NEBULA** LOE : 2740259 - id : 978142000805929 née le 10/09/2024 (*(CH) DE LA BLANCA AZALEA HOT LOVER x DE LA BLANCA AZALEA JAYONA*) Prod : Mme MANZANO Ester, Prop : Mme ARRIGHI Armèle
- 487 VALMA'S SIGNATURE VAIANA** LOF : 040275 - id : 250269591355129 née le 17/10/2024 (*ROCK A DOTSON DALSDOG x SARAH DU CLOS DES TROIS RIVIERES*) Prod : Mme PELLERIN Valérie, Prop : M. GOURLET Alexandre

• CLASSE JEUNE FEMELLE •

- 488 VALEUREUSE ARIA DU BOIS AUX CHENES BERNAIS** LOF : 039816 - id : 250269699704440 née le 09/05/2024 (*OSLO DU CLOS DE PATCH x RAIKOU'S LEGEND DE LA BASTIDE ROUGE*) Prod : Mme M. LAURENT Héloïse / LABADOT Patrick, Prop : Mlle BAUDUIN Laura
- 489 VENUS TWINKLE LITTLE STAR DU CLOS DE PATCH** LOF : 039836 - id : 250269611104752 née le 07/05/2024 (*OREO DU CLOS DE PATCH x NEVER GIVE UP DU CLOS DE PATCH*) Prod et prop : Mlle GASTINEAU Eloïse

• CLASSE OUVERTE FEMELLE •

- (C) **490 BLUESTONE MOUNTAIN'S UNITED LOVE TAMAYA** LOF : 039065 - id : 250269591511132 née le 24/05/2023 (*N'PONGO STAR MAGIC x SIEMPRE FIDELIS SALLY STAR MAGIC*) Prod et prop : Mme COSTA Amandine
- 491 DE LA BLANCA AZALEA LOEWE** LOE : 2679834 - id : 94101000924931 née le 15/03/2023 (*DE LA BLANCA AZALEA JAGGER x DE LA BLANCA AZALEA HASTA LA VISTA*) Prod : Mme MANZANO Ester, Prop : Mme ARRIGHI Armèle
- 492 NEVER GIVE UP DU CLOS DE PATCH** LOF : 034663/05219 - id : 250268731980076 née le 04/08/2017 (*DREAMER BOY DU MOULIN DE L'AGE x JELLY BEAN DE LA VOUTE CELESTE*) Prod et prop : Mlle GASTINEAU Eloïse

• CLASSE CHAMPION FEMELLE •

- 493 (CH) **REBIANE DU PETIT LORD** LOF : 036371/05405 - id : 250269590180395 née le 11/04/2020 (*GENIUS NUMEN DEL PARNASO x JODIWA DES PERLES D'ECUME*) Prod : Mme SCHULTZ Danièle, Prop : Mme FRECINAT Armelle

RHODESIAN RIDGEBACK

Juge : M. FAVRE René

• CLASSE JEUNE MALE •

- 495 **VBONGO DES TERRES LOINTAINES** LOF : 009644 - id : 250268781430278 né le 29/06/2024 (*R KINGA DU VAL DU BEL AIR x PAMOJA TUJENGA DES TERRES LOINTAINES*) Prod et prop : Mme GUENOU Catherine

• CLASSE JEUNE FEMELLE •

- (C) 497 **UXY DES PROUILLACS** LOF : 009365 - id : 250269101134525 née le 08/12/2023 (*SIRIUS x SAVANNE DES PROUILLACS*) Prod et prop : Mme CARADEUC Josette

• CLASSE INTERMEDIAIRE FEMELLE •

- 498 **UTAH DES PROUILLACS** LOF : 009162/01292 - id : 250269101041685 née le 28/08/2023 (*RAVEL DES PROUILLACS x OLYMPE DES PROUILLACS*) Prod et prop : Mme CARADEUC Josette

• CLASSE OUVERTE FEMELLE •

- 499 **TAMARA DES TERRES LOINTAINES** LOF : 008428/01255 - id : 250269590880006 née le 20/05/2022 (*SPOTLIGHT'S LIONDOGS ALLPRIDE SAM I AM x LUCIENNE-ZAWADI-SO-LOVELY DES TERRES LOINTAINES*) Prod et prop : Mme GUENOU Catherine

- 500 **TOSCANE DES PROUILLACS** LOF : 008264/01195 - id : 250269100226448 née le 24/03/2022 (*RAVEL DES PROUILLACS x PEPITE DES PROUILLACS*) Prod et prop : Mme CARADEUC Josette



7^e GROUPE

Chiens d'Arrêt

BRAQUE ALLEMAND

Juge : M. LE ROUEIL Michel

• CLASSE JEUNE MALE •

503 VARENNE DES GRANGES DE LA DOMBES LOF : 118870 - id : 250268781268148 né le 06/06/2024 (*PIRLO DES GRANGES DE LA DOMBES* x *SYRAH DES GRANGES DE LA DOMBES*) Prod : MM. VESSELLA Fortunato et Eric, Prop : Mme VESSELLA Dominique

• CLASSE OUVERTE MALE •

504 TOP GUN DE LA POTENTILLE DE L'ANTAY LOF : 116389/20899 - id : 250269610416756 né le 20/07/2022 (*PONGO DE LA POTENTILLE DE L'ANTAY* x *NUTELLA DE LA POTENTILLE DE L'ANTAY*) Prod et prop : Mme CHAMBON Marie-Danièle

• CLASSE CHAMPION MALE •

505 (CH) PIRLO DES GRANGES DE LA DOMBES LOF : 111012/20034 - id : 250268732431751 né le 18/02/2019 (*LEPTIR DEL RADE SAVIC* x *FERIA DES GRANGES DE LA DOMBES*) Prod : MM. VESSELLA Fortunato et Eric, Prop : Mme VESSELLA Dominique

• CLASSE JEUNE FEMELLE •

506 VENISE DES GRANGES DE LA DOMBES LOF : 118871 - id : 250268781268139 née le 06/06/2024 (*PIRLO DES GRANGES DE LA DOMBES* x *SYRAH DES GRANGES DE LA DOMBES*) Prod : MM. VESSELLA Fortunato et Eric, Prop : Mme CHAMBON Marie-Danièle

• CLASSE OUVERTE FEMELLE •

507 ROMANCE DES GRANGES DE LA DOMBES LOF : 112448/23526 - id : 250268743304554 née le 27/02/2020 (*LEPTIR DEL RADE SAVIC* x *JANA DEL RADE SAVIC*) Prod : MM. VESSELLA Fortunato et Eric, Prop : Mme CHAMBON Marie-Danièle

DRAHTHAAR

Juge : M. WITZMANN Camille

• CLASSE PUPPY MALE •

508 VIDAR DE LA COLLINE DES ALPHAS LOF : 050075 - id : 250269101303277 né le 22/09/2024 (*QUANDO VOM HECHTSGRABEN* x *STAR DE LA COLLINE DES ALPHAS*) Prod : Mme LE PORT Coline, Prop : M. BADIA Pierre

BRAQUE DE WEIMAR à Poil Court

Juge : M. TOULET Régis

• CLASSE OUVERTE MALE •

509 UNI'DREAM UPPER MARTOUF LEGEND'S SAFIR LOF : 053209/07598 - id : 250268780720466 né le 24/05/2023 (*O'BE MINE FOREVER LEGEND'S SAFIR* x *ROCK'N ROLL RAFAL'IN STARS LEGEND'S SAFIR*) Prod : Mlle COMPAIN Stéphanie, Prop : M. KOT Olivier

• CLASSE CHAMPION MALE •

510 (CH) ONEG SOFT HARMONY (dit Oslo) LOF : 046190/06926 - id : 250269802824210 né le 24/07/2018 (*HILTON SOFT HARMONY* x *JACKIE BROWN DES GUERRIERS D'ARGENT*) Prod : Mme BOUARD Nathalie, Prop : M. GONSALVEZ Bernard

• CLASSE JEUNE FEMELLE •

511 VMAX'EDITION VIXI FOREVER LEGEND'S SAFIR LOF : 053647 - id : 250268781046462 née le 18/02/2024 (*ROCK THE SHOW DE L'AMBRE D'ESPOIR DES HDF (DIT RAGNAR)* x *NOW AND FOREVER LEGEND'S SAFIR*) Prod et prop : Mme COMPAIN Stéphanie

• CLASSE OUVERTE FEMELLE •

- 512 UNI'DREAM UCKA STARLIGHT LEGEND'S SAFIR** LOF : 053210/10150 - id : 250268780720462 née le 24/05/2023 (*O'BE MINE FOREVER LEGEND'S SAFIR x ROCK'N ROLL RAFAL'IN STARS LEGEND'S SAFIR*) Prod et prop : Mme COMPAIN Stéphanie

BRAQUE FRANÇAIS Type Gascogne SPÉCIALE

Juge : M. WITZMANN Camille

• CLASSE BABY MALE •

- 514 ATAUMG DU MILOBRE DE BOUISSE** LOF : 006726 - id : 335ZJC né le 21/01/2025 (*ULK DU CLOS MORGAN x PANDORE DU MILOBRE DE BOUISSE*) Prod : Mme M. OMS-GASIOT Catherine / GASIOT Pascal, Prop : M. DELPUECH Christophe

• CLASSE PUPPY MALE •

- 515 VLADIMIR' MG DU MILOBRE DE BOUISSE** LOF : 006715 - id : 335ZHH né le 23/10/2024 (*MOSQUITOS DU MILOBRE DE BOUISSE x SIMONE'MG DU MILOBRE DE BOUISSE*) Prod : Mme M. OMS-GASIOT Catherine / GASIOT Pascal, Prop : Mme M. OMS-GASIOT Catherine et Pascal

• CLASSE OUVERTE MALE •

- 516 PANDA DU CLOS MORGAN** LOF : 006528/00100 - id : 250269608364891 né le 26/06/2019 (*DUDULE DU CLOS MORGAN x LOUNA DU VALLON DE BEAUDINI*) Prod : M. OUSTRAIN Jean Paul, Prop : M. OUSTRAIN Jean-Paul
- 517 PETRUS DU CLOS MORGAN** LOF : 006527/00112 - id : 250269608355168 né le 26/06/2019 (*DUDULE DU CLOS MORGAN x LOUNA DU VALLON DE BEAUDINI*) Prod : M. OUSTRAIN Jean-Paul, Prop : M. LORENZON Gabriel
- 518 ROBBIE DU CLOS MORGAN** LOF : 006562/00117 - id : 250269608718259 né le 02/06/2020 (*HALI DU CLOS MORGAN x OSE DU CLOS MORGAN*) Prod : M. OUSTRAIN Jean-Paul, Prop : M. GARBINO Gaël
- 519 UGO DU CLOS MORGAN** LOF : 006693 - id : 250269699654725 né le 29/06/2023 (*NARCO DU CLOS MORGAN x LOUNA DU VALLON DE BEAUDINI*) Prod : M. OUSTRAIN Jean Paul, Prop : M. Mme LAFFARGUE Joël et Jeanine
- 520 ULK DU CLOS MORGAN** LOF : 006691/00122 - id : 250269699654724 né le 29/06/2023 (*NARCO DU CLOS MORGAN x LOUNA DU VALLON DE BEAUDINI*) Prod et prop : M. OUSTRAIN Jean-Paul

• CLASSE TRAVAIL MALE •

- 521 SERGIO'MG DU MILOBRE DE BOUISSE** LOF : 006589/00109 - id : 298KPA né le 09/05/2021 (*(CH) LEON DU VALLON DE BEAUDINI x (CH) NABILA DU MILOBRE DE BOUISSE*) Prod : Mme M. OMS-GASIOT Catherine / GASIOT Pascal, Prop : Mme M. OMS-GASIOT Catherine et Pascal

• CLASSE CHAMPION MALE •

- 522 (CH) MOSQUITOS DU MILOBRE DE BOUISSE** LOF : 006440/00082 - id : 192FME né le 31/10/2016 (*(CH) HIPPOLYTE'STM DU MILOBRE DE BOUISSE x INDIANA DU PONT DU RIOT D'ESNES*) Prod : Mme M. OMS-GASIOT Catherine / GASIOT Pascal, Prop : Mme M. OMS-GASIOT Catherine et Pascal

• CLASSE VETERAN MALE •

- 523 NASH DU CLOS MORGAN** LOF : 006464/00085 - id : 250269500737131 né le 10/02/2017 (*DUDULE DU CLOS MORGAN x FLY DU CLOS MORGAN*) Prod : M. OUSTRAIN Jean-Paul, Prop : M. DELPUECH Christophe

• CLASSE OUVERTE FEMELLE •

- 524 LOUNA DU VALLON DE BEAUDINI** LOF : 006430/00081 - id : 250268712415149 née le 13/11/2015 (*CAID DU CLOS MORGAN x H'ALICE DU VALLON DE BEAUDINI*) Prod : M. Mme MUNINI Daniel et Renée, Prop : M. OUSTRAIN Jean-Paul
- 525 OSE DU CLOS MORGAN** LOF : 006490/00097 - id : 250268600161037 née le 01/04/2018 (*ECLAIR DE LA FORET OUEST x JALNA DU MILOBRE DE BOUISSE*) Prod : M. OUSTRAIN Jean-Paul, Prop : M. GARBINO Gaël
- 526 OZOO DU CLOS MORGAN** LOF : 006506/00101 - id : 250269608191980 née le 03/09/2018 (*HENRY DU CLOS MORGAN x JALNA DU MILOBRE DE BOUISSE*) Prod : M. OUSTRAIN Jean Paul, Prop : M. Mme BENEVENTI José
- 527 POLLY DU CLOS MORGAN** LOF : 006525/00102 - id : 250269608365196 née le 26/06/2019 (*DUDULE DU CLOS MORGAN x LOUNA DU VALLON DE BEAUDINI*) Prod et prop : M. OUSTRAIN Jean-Paul
- 528 ROZA DU CLOS MORGAN** LOF : 006555/00124 - id : 250269608720217 née le 02/06/2020 (*HALI DU CLOS MORGAN x OSE DU CLOS MORGAN*) Prod : M. OUSTRAIN Jean-Paul, Prop : M. GARBINO Gaël
- 529 TOSCANE DU CLOS MORGAN** LOF : 006670 - id : 250269300272712 née le 17/11/2022 (*PANDA DU CLOS MORGAN x NOVA DU CLOS MORGAN*) Prod : M. OUSTRAIN Jean-Paul, Prop : M. GARBINO Gaël

- 530 URSULA'MG DU MILOBRE DE BOUISSE** LOF : 006698/00130 - id : 325KUT née le 31/10/2023 ((CH) MOSQUITOS DU MILOBRE DE BOUISSE x (CH) NABILA DU MILOBRE DE BOUISSE) Prod : Mme M. OMS-GASIOT Catherine / GASIOT Pascal, Prop : Mme M. OMS-GASIOT Catherine et Pascal
- 531 USSOA DU CLOS MORGAN** LOF : 006687 - id : 250269699654730 née le 29/06/2023 (NARCO DU CLOS MORGAN x LOUNA DU VALLON DE BEAUDINI) Prod et prop : M. OUSTRAIN Jean-Paul
- **CLASSE TRAVAIL FEMELLE** •
- 532 PANDORE DU MILOBRE DE BOUISSE** LOF : 006514/00096 - id : 261XCU née le 17/02/2019 ((CH) MOSQUITOS DU MILOBRE DE BOUISSE x LUCY DU MILOBRE DE BOUISSE) Prod : Mme M. OMS-GASIOT Catherine / GASIOT Pascal, Prop : Mme M. OMS-GASIOT Catherine et Pascal

BRAQUE FRANÇAIS Type Pyrénées **SPÉCIALE**

Juge : M. WITZMANN Camille

• **CLASSE JEUNE MALE** •

- 533 VIKING DES SENTIERS DE LA DOUYNE** LOF : 022652 - id : 250269101123121 né le 15/04/2024 (RIO DU CHATEAU DE MENARDIERE x PALE DE CHANTOIZEAU) Prod : Mme M. BALSERA Annabelle et Christophe, Prop : M. SAHRI Daniel

• **CLASSE TRAVAIL MALE** •

- 534 TARANTINO DU MILOBRE DE BOUISSE** LOF : 021489/04340 - id : 250268780453553 né le 30/06/2022 (OBSCUR DU MILOBRE DE BOUISSE x MARISHKOVA DU CLOS D'ISSOU) Prod : Mme M. OMS-GASIOT Catherine / GASIOT Pascal, Prop : M. VERDIER Robert
- 535 TATANKA DU MILOBRE DE BOUISSE** LOF : 021476/04287 - id : 250269101026684 né le 28/06/2022 ((CH) RATIGAN DU MILOBRE DE BOUISSE x ROLL'S DU MILOBRE DE BOUISSE) Prod : M. Mme GASIOT Pascal / OMS Catherine, Prop : Mme M. OMS-GASIOT Catherine et Pascal

• **CLASSE CHAMPION MALE** •

- 536 (CH) RIO DU CHATEAU DE MENARDIERE** LOF : 019863/03227 - id : 250269811820611 né le 11/02/2020 (LEWIS DU CLOS DE LA BAUDELIERE x MICKIE DES SECRETS D'UNE REINE) Prod : Mme BENON Nathalie, Prop : Mme M. BALSERA Annabelle et Christophe

• **CLASSE JEUNE FEMELLE** •

- 537 VIXY DES COTEAUX DE L'AUTONNE** LOF : 022642 - id : 250268781061157 née le 06/04/2024 (JINGO DE LA BALINGUE x OLYA DU MILOBRE DE BOUISSE) Prod et prop : M. Mme PABIS Fabien et Mélanie

• **CLASSE INTERMEDIAIRE FEMELLE** •

- 538 VICE DU MILOBRE DE BOUISSE** LOF : 022526/04578 - id : 325KVM née le 24/01/2024 ((CH) RATIGAN DU MILOBRE DE BOUISSE x SHAKIRA DU MILOBRE DE BOUISSE) Prod : Mme M. OMS-GASIOT Catherine / GASIOT Pascal, Prop : Mme M. OMS-GASIOT Catherine et Pascal

• **CLASSE TRAVAIL FEMELLE** •

- 539 TABUSE DES COTEAUX DE L'AUTONNE** LOF : 021956/04004 - id : 250268780408091 née le 08/12/2022 (OBSCUR DU MILOBRE DE BOUISSE x OLYA DU MILOBRE DE BOUISSE) Prod : M. Mme PABIS Fabien et Mélanie, Prop : Mme M. BALSERA Annabelle et Christophe
- 540 TEXAS DU MILOBRE DE BOUISSE** LOF : 021450/03756 - id : 314GHW née le 17/06/2022 ((CH) OBSCUR DU MILOBRE DE BOUISSE x (CH) OH DU MILOBRE DE BOUISSE) Prod : Mme M. OMS-GASIOT Catherine / GASIOT Pascal, Prop : Mme M. OMS-GASIOT Catherine et Pascal

BRAQUE SAINT GERMAIN **SPÉCIALE**

Juge : M. FAVRE René

• **CLASSE OUVERTE FEMELLE** •

- 541 BIANCA DES VIGNOBLES ROYAUX (dite USKA)** LOF : 003802/00859 - id : 900163000314465 née le 20/02/2023 (PANGO DU GATINAIS EN BOURGOGNE x NINON DE LA DIANE DE BELREM) Prod : Mme JIRASKOVA Gabriela, Prop : Mme BISSIERES PEYLE Colette

BRAQUE ITALIEN **SPÉCIALE**

Juge : M. WITZMANN Camille

• **CLASSE JEUNE MALE** •

- 542 VESPUCCI DU CLOS DES PETITES VIGNES** LOF : 000428 - id : 250269611052821 né le 21/04/2024 (THEOKOLES DU CLOS DES PETITES VIGNES x ISOLDA DEI COLLI ORIENTALI) Prod : M. BADIA Pierre, Prop : M. RAVIER Arnaud

• CLASSE CHAMPION MALE •

543 (CH) THEOKOLES DU CLOS DES PETITES VIGNES LOF : 000374/00094 - id : 250269101025293 né le 19/05/2022 (*AMERIGO x ORNELLA DU CLOS DES PETITES VIGNES*) Prod et prop : M. BADIA Pierre

• CLASSE INTERMEDIAIRE FEMELLE •

544 IL MIO PICCOLO CUORE BRUNA VOM DUVAL LOF : 000447/00110 - id : 276098108930619 née le 26/09/2023 (*ASTRO x FANTASIA VOM DUVAL*) Prod : M. Mme HOCHHEIM Claus et Beate, Prop : Mlle DOMENACH Delphine

BRAQUE HONGROIS à Poil Court

Juge : M. WITZMANN Camille

• CLASSE OUVERTE MALE •

545 TRESOR-TITAN DES BORDS DE L'AUZONNE LOF : 009725/01677 - id : 250269610263415 né le 03/05/2022 (*REAC DU KARLAIN DES SIX DOUBS x MUSCADE DES BORDS DE L'AUZONNE*) Prod et prop : M. Mme TERRACOL Jean-Luc et Marie-Françoise

• CLASSE VETERAN MALE •

546 MAXY DES BORDS DE L'AUZONNE LOF : 008036/01544 - id : 250269812130393 né le 24/07/2016 (*FAROUK DES BORDS DE L'AUZONNE x INARA Z GALANTSKYCH POLI*) Prod et prop : M. Mme TERRACOL Jean-Luc et Marie-Françoise

• CLASSE JEUNE FEMELLE •

(C) **547 VICTOIRE DES BORDS DE L'AUZONNE** LOF : 010165 - id : 250269610703247 née le 26/02/2024 (*TONKA DU CHAMP CLEUET x MUSCADE DES BORDS DE L'AUZONNE*) Prod : M. Mme TERRACOL Jean-Luc ou Marie-Françoise, Prop : M. Mme TERRACOL Jean-Luc et Marie-Françoise

PETIT MUNSTERLANDER

Juge : M. WITZMANN Camille

• CLASSE JEUNE FEMELLE •

548 VOLGA LOF : 024785 - id : 250268781206247 née le 16/05/2024 (*SCOOBY DE LA RANCHE DU CHENE x SELENYA*) Prod : M. PRIEUR Julien, Prop : Mme DUPLANY Murielle

• CLASSE OUVERTE FEMELLE •

549 URAL LOF : 022569/04702 - id : 250268780620487 née le 13/02/2023 (*PALMER DIT POKER DE LA COUVELIE x ROUSSETTE*) Prod : M. PRIEUR Julien, Prop : M. PHARAMOND Jean-Luc

EPAGNEUL BRETON Blanc et Orange

Juge : M. TOULET Régis

• CLASSE INTERMEDIAIRE MALE •

550 URKAN DU CLOS DE LUSIGNAN LOF : 328697 - id : 250268600427417 né le 30/09/2023 (*PYRATE DE LA PLAINE MARAT x SHANONE DU PIGEONNIER DE SAINT CAPRAIS*) Prod et prop : M. MAILLE Gaëtan

• CLASSE OUVERTE FEMELLE •

551 SHANONE DU PIGEONNIER DE SAINT CAPRAIS LOF : 318740/52549 - id : 250269610192942 née le 02/09/2021 (*LUTIN DU HAUT DU BERENS x MISS II DU PIGEONNIER DE SAINT CAPRAIS*) Prod : M. PIGOT Michel-Denis, Prop : M. MAILLE Gaëtan

EPAGNEUL BRETON Autres couleurs

Juge : M. TOULET Régis

• CLASSE JEUNE MALE •

(C) **552 VALDO DES RIVES DU CAMUZOL** LOF : 330730 - id : 250268600436127 né le 12/05/2024 (*RIO DES RIVES DU CAMUZOL x RIKA DES PLUMES DES MARAIS DU COTENTIN*) Prod : M. FARGUE Daniel et Viviane, Prop : M. DUMONT Frédéric

• CLASSE INTERMEDIAIRE MALE •

553 URAK DU CLOS DE LUSIGNAN LOF : 328694 - id : 250268600427416 né le 30/09/2023 (*PYRATE DE LA PLAINE MARAT x SHANONE DU PIGEONNIER DE SAINT CAPRAIS*) Prod et prop : M. MAILLE Gaëtan

• CLASSE OUVERTE MALE •

554 PYRATE DE LA PLAINE MARAT LOF : 304677/38647 - id : 250268732576380 né le 03/03/2019 (*MAJOR DU BOIS DES VERGNES x IAMISS DE KERANLOUAN*) Prod : GAEC PASTY, Prop : M. MAILLE Gaëtan

555 RIO DES RIVES DU CAMUZOL LOF : 313967/39683 - id : 250268501983142 né le 08/12/2020 (*LOXLEY DU BOIS DE SAINT GEMMES x POUPY DES RIVES DU CAMUZOL*) Prod : M. FARGUE Daniel et Viviane, Prop : M. DUMONT Frédéric

556 UKI DU CLOS DE LUSIGNAN LOF : 326252/41150 - id : 250268600433308 né le 30/04/2023 (*PYRATE DE LA PLAINE MARAT x SHANONE DU PIGEONNIER DE SAINT CAPRAIS*) Prod et prop : M. MAILLE Gaëtan

• **CLASSE JEUNE FEMELLE** •

557 VANILLE DE SAMY- DUCK LOF : 330752 - id : 250269591363184 née le 01/06/2024 (*PRINCE DIT PUMBA DE SAMY- DUCK x ROCKETT DE SAMY- DUCK*) Prod : M. BOUDRET Gerard, Prop : M. FARGUE Daniel

• **CLASSE OUVERTE FEMELLE** •

558 TITINE DE SAMY-DUCK LOF : 323303/52920 - id : 250269590824513 née le 13/08/2022 (*OAN DE LA PLAINE MARAT x LAIDIE DE SAINT ALAMO*) Prod : M. BOUDRET Gérard, Prop : M. MAILLE Gaëtan

EPAGNEUL FRANÇAIS

Juge : M. WITZMANN Camille

• **CLASSE JEUNE MALE** •

559 VLAN DES STARS DU CHENE VERT LOF : 039921 - id : 250269610691755 né le 28/02/2024 ((*CH*) *JANGO DU CLOS DES TERRES SAUVAGES x (CH) NWALY DES STARS DU CHENE VERT*) Prod : M. GOUPILLAT Alain, Prop : M. Mme GOUPILLAT Alain et Dany

• **CLASSE INTERMEDIAIRE MALE** •

560 UNO DE LA PASSION DU POETE LOF : 039847/06051 - id : 250268200003976 né le 12/10/2023 (*PRINCE-PATCH DU CLOS DE RIVARENNE x MOKA*) Prod : M. THOUY Eric, Prop : M. VAYSSIERE Sébastien

• **CLASSE CHAMPION MALE** •

561 (CH) ROCK DU DOMAINE DE LA CROUX CANTAL LOF : 038626/05831 - id : 250269802856372 né le 04/07/2020 (*LUTIN DU DOMAINE DE LOU MEOU x LUBIE DU DOMAINE DE LA CROUX CANTAL*) Prod : M. Mme POINAT Guillaume et Claudie, Prop : M. MATHIEU Francis

• **CLASSE JEUNE FEMELLE** •

562 V'LA VITESSE DES STARS DU CHENE VERT LOF : 039925 - id : 250269610706335 née le 28/02/2024 ((*CH*) *JANGO DU CLOS DES TERRES SAUVAGES x (CH) NWALY DES STARS DU CHENE VERT*) Prod : M. GOUPILLAT Alain, Prop : M. Mme GOUPILLAT Alain et Dany

• **CLASSE OUVERTE FEMELLE** •

563 U'BELL DES STARS DU CHENE VERT LOF : 039828 - id : 250269610706125 née le 24/06/2023 ((*CH*) *INZO II DE L'OREE DU BOIS JACOB x (CH) NAWELLE DES STARS DU CHENE VERT*) Prod : M. GOUPILLAT Alain, Prop : M. Mme GOUPILLAT Alain et Dany

• **CLASSE TRAVAIL FEMELLE** •

564 SHELBY DE LA PASSION DU POETE LOF : 038948/07482 - id : 250269500821950 née le 11/05/2021 (*LICOU DE LA PASSION DU POETE x MOKA*) Prod : M. THOUY Eric, Prop : M. VAYSSIERE Sébastien

GRIFFON D'ARRET à Poil Dur KORTHALS SPÉCIALE

Juge : M. DEBRET Pierre

• **CLASSE BABY MALE** •

565 ATOS DES BOIS DE PUYPINSON LOF : 084275 - id : 250269611244602 né le 19/01/2025 (*SAXE DE LA COIPEANE x SELYA DES BOIS DE PUYPINSON*) Prod : M. Mme DEL CORRAL François / GEORGES Sylvie, Prop : M. DAGORNE Jean-Luc

• **CLASSE OUVERTE MALE** •

566 SAXE DE LA COIPEANE LOF : 081113/11081 - id : 250268732792564 né le 11/06/2021 (*LUCAS DE LA COIPEANE x OLGA DE LA COIPEANE*) Prod : M. GUILLON Dominique, Prop : M. DAGORNE Jean-Luc

• **CLASSE TRAVAIL MALE** •

567 SIRUS DES GRANDES ORIGINES LOF : 081766/11104 - id : 250269610665809 né le 01/11/2021 (*HEROS DES GRANDES ORIGINES x PECHE DES GRANDES ORIGINES*) Prod : Mme FAUSSURIER Henriette, Prop : M. SEGUIN Jean-Pierre

568 T'CHOUPY DE LA PLAINE DU LYS LOF : 081922/11094 - id : 310WTR né le 17/03/2022 (*LELOUP DES PINDOULS x LESLIE DE LA PLAINE DU LYS*) Prod et prop : M. CHARDON René

• **CLASSE CHAMPION MALE** •

569 (CH) ROBIN DES BOIS DE PUYPINSON LOF : 079862/10842 - id : 250269608466447 né le 08/04/2020 (*IZARD DU HAUT DE LA PRAIRIE x MILLE ET UNE NUIT DES ETANGS D'ASSAT*) Prod : M. Mme DEL CORRAL François / GEORGES Sylvie, Prop : M. DEL CORRAL François

• **CLASSE BABY FEMELLE** •

- 570 AIKA DES BOIS DE PUYPINSON** LOF : 084268 - id : 250269611245408 née le 19/01/2025 (*SAXE DE LA COIPEANE x SELYA DES BOIS DE PUYPINSON*) Prod : M. Mme DEL CORRAL François / GEORGES Sylvie, Prop : M. DEL CORRAL François
- 571 AVIA DES BOIS DE PUYPINSON** LOF : 084272 - id : 250269611245502 née le 19/01/2025 (*SAXE DE LA COIPEANE x SELYA DES BOIS DE PUYPINSON*) Prod : M. Mme DEL CORRAL François / GEORGES Sylvie, Prop : M. DEL CORRAL François

• **CLASSE TRAVAIL FEMELLE** •

- 572 ROMY DES BOIS DE PUYPINSON** LOF : 079864/14898 - id : 250269608466417 née le 08/04/2020 (*IZARD DU HAUT DE LA PRAIRIE x MILLE ET UNE NUIT DES ETANGS D'ASSAT*) Prod : M. Mme DEL CORRAL François / GEORGES Sylvie, Prop : M. GROSSOLEIL Thierry
- 573 TERRE DES BOIS DE PUYPINSON** LOF : 081877/15249 - id : 250269610411976 née le 15/03/2022 (*OTOP DES CARTOUCHES DOREES x MILLE ET UNE NUIT DES ETANGS D'ASSAT*) Prod : M. Mme DEL CORRAL François / GEORGES Sylvie, Prop : M. DEL CORRAL François

• **CLASSE VETERAN FEMELLE** •

- 574 MALAURY** LOF : 075719/14818 - id : 250269812092676 née le 04/06/2016 (*GRIMM DU BIEF CHANCEROIS x INDIA*) Prod : M. LABORIE Stéphane, Prop : Mme ARIES Corinne

POINTER

Juge : M. WITZMANN Camille

• **CLASSE JEUNE MALE** •

- 575 VAN BASTEN DE CAPAGUT (dit Vasco)** LOF : 116419 - id : 250269699702791 né le 08/04/2024 (*TINQUOS DIT TITI DE LA PAYOLLE x NEGRITA DE CAPAGUT*) Prod : M. Mme PELTEY Thomas / LASSERRE Jessica, Prop : M. SAUSSET Joël

• **CLASSE INTERMEDIAIRE MALE** •

- 576 UTAN DE SYMPHONIE** LOF : 115815 - id : 250268723195750 né le 29/06/2023 (*NOLO DE SYMPHONIE x ONDINE DES GORGES DU REGALON*) Prod : M. RUDELLE Richard, Prop : M. LAZARTIGUES Cyril

• **CLASSE OUVERTE MALE** •

- 577 RALPH DES BERGES DE LA CANAULE** LOF : 112156/17800 - id : 250269590082536 né le 27/03/2020 (*JUMP DU BOIS DE LA HULAINÉ x JAZZ*) Prod : M. DUBOURG Henri, Prop : Mme DUBOURG Françoise

• **CLASSE TRAVAIL MALE** •

- 578 REGAL** LOF : 112816/18218 - id : 250269608672884 né le 14/09/2020 (*NEYMAR DU MAS DU ZOUAVE x GINA DITE GALLY*) Prod : M. LANDREAU Valentin, Prop : Mme BENON Nathalie

• **CLASSE PUPPY FEMELLE** •

- 579 VICTORIA SECRET DU COMTE DE BATZ CASTELMORE** LOF : 116836 - id : 250269101323004 née le 01/10/2024 (*TOZ DE L'ESCALAYOLE x MILKY WAY DE L'ESCALAYOLE*) Prod : Mme LARRIEU Dominique, Prop : M. DURAND Bastien

• **CLASSE OUVERTE FEMELLE** •

- 580 ROMY DES BERGES DE LA CANAULE** LOF : 112158/21417 - id : 250269590085449 née le 27/03/2020 (*JUMP DU BOIS DE LA HULAINÉ x JAZZ*) Prod et prop : M. DUBOURG Henri
- 581 SALVIA DU COMTE DE BATZ CASTELMORE** LOF : 114444/21949 - id : 250269100228054 née le 03/09/2021 (*NOVAK DE L'ESPINAUGUET DE SAINT AGUE x MILKY WAY DE L'ESCALAYOLE*) Prod et prop : Mme LARRIEU Dominique
- 582 UNIQUE VICTOIRE DU COMTE DE BATZ CASTELMORE** LOF : 116028/22231 - id : 250269610814032 née le 25/05/2023 (*JERK DE FRESNEL x POU M POU M PIDOU DE L'ESCALAYOLE*) Prod : Mme LARRIEU Dominique, Prop : M. DURAND Bastien

SETTER ANGLAIS

Juge : M. TOULET Régis

• **CLASSE PUPPY MALE** •

- 583 LATIN LOVER TRAMONTANE DU MILOBRE DE BOUISSE** LOI : 24157290 - id : 380260102749178 né le 10/09/2024 (*FESTIVITY BJ'S ISLAND HOPPING TO LATIN x LATIN LOVER TIME AFTER TIME*) Prod : Mme GRUZZI Barbara, Prop : Mme M. OMS-GASIOT Catherine et Pascal

• CLASSE INTERMEDIAIRE MALE •

584 USHEN DE LA FORET DE LAAPS LOF : 285745 - id : 250268780644316 né le 29/05/2023 (*NILCO x OPALINE DU MOULIN DU LIORT*) Prod : M. CHIARRI Romain, Prop : Mme GARBAY Justine

• CLASSE OUVERTE MALE •

585 USKO DES MONTS DE GUYENNE LOF : 285914/48902 - id : 250268780791015 né le 17/05/2023 (*IAGO DES SAGNES DES MILLE SOURCES x LOUNA DES SAGNES DES MILLE SOURCES*) Prod et prop : M. TEYSSIER Patrick

• CLASSE TRAVAIL MALE •

586 RACER-BLUE DES PESETES LOF : 265859/45370 - id : 250269608647577 né le 21/03/2020 (*HERMES DES ORANGES D'EOLE x IRUSTY-BLUE DES PESETES*) Prod : M. PAGOUAPE Laurent, Prop : M. CALVET Daniel

• CLASSE CHAMPION MALE •

587 (CH) NEWTON DES BORDS DE LA TREZENNE LOF : 251135/42839 - id : 250268732006939 né le 03/07/2017 (*GINIUS DE LA CROIX DU BUCHERON x EUROPE DES PAYS DE LOIRE*) Prod : M. LAVAU Jérôme, Prop : Mme M. BALSERA Annabelle et Christophe

• CLASSE INTERMEDIAIRE FEMELLE •

588 URANE DE CAZAOUS LOF : 286328/57965 - id : 250269100360768 née le 07/06/2023 (*MODJO DE LA PLUME DU PEVELE x ROXY DE CAZAOUS*) Prod : M. RUAULT Philippe, Prop : Mme CHAMBAUD Virginie

• CLASSE OUVERTE FEMELLE •

589 TESSIE DES BELLES DU CAUSSE LOF : 281498/57239 - id : 250269590845144 née le 10/06/2022 (*PABLO DES SOURCES DU MOUSCAILLOUX x PANDORA DES BELLES DU CAUSSE*) Prod : M. BOUNAUDET Romain, Prop : M. BOUTIE Philippe

• CLASSE TRAVAIL FEMELLE •

590 PEPSI DES TERRES DE LUDE LOF : 261208/52719 - id : 250268732644926 née le 21/05/2019 (*ITOT DES TERRES DE LUDE x LYRE DES TERRES DE LUDE*) Prod : M. DURAND Luc, Prop : Mme M. BALSERA Annabelle et Christophe

591 ROMY-BLUE DES PESETES LOF : 265861/53785 - id : 250269608642355 née le 21/03/2020 (*HERMES DES ORANGES D'EOLE x IRUSTY-BLUE DES PESETES*) Prod : M. PAGOUAPE Laurent, Prop : M. CALVET Daniel

592 SOYA DU VAL D'ALBRET LOF : 278111/56609 - id : 250269610065382 née le 29/12/2021 (*OXO DES TERRES DE LUDE x ORKA DU VAL D'ALBRET*) Prod : M. MARTY Laurent, Prop : M. DULAUS Xavier

593 STELLA DU VAL D'ALBRET LOF : 278109/56660 - id : 250269610276749 née le 29/12/2021 (*OXO DES TERRES DE LUDE x ORKA DU VAL D'ALBRET*) Prod et prop : M. MARTY Laurent

SETTER GORDON SPÉCIALE

Juge : M. SOUSTRE Thierry

• CLASSE INTERMEDIAIRE MALE •

594 VANOXYTE DES COTEAUX DU MAINE MARREAU LOF : 050105 - id : 250269611043353 né le 23/02/2024 (*ONYX DES HAUTS DE TAULISSE x NACRE DE L'ESTRAN DE L'ROISE*) Prod : M. DUBREUIL Joël, Prop : M. HOLUIGUE Stéphane

• CLASSE OUVERTE MALE •

595 RAFA DE LA GRANGE DE PLOUMAJOU LOF : 047834/08535 - id : 250268743616850 né le 12/11/2020 (*MOZART DE LA GRANGE DE PLOUMAJOU x NANGA PARBAT DU CLOS DE LA CAPITAINERIE*) Prod : M.Mme BORDES Jean et Marie, Prop : M. MESSMER Patrice

596 R'BOSS DU VALLON DES BECASSES LOF : 047706/08495 - id : 250268501829842 né le 29/07/2020 (*GAMBLER DE LA CAMPAGNE GRAVEE x MADLY DU VALLON DES BECASSES*) Prod : M. Mme BENNIC Serge et Sylvie, Prop : M. SUBSOL Gérard

597 REBUS DU VALLON DES BECASSES LOF : 047593/08459 - id : 250269100209344 né le 16/06/2020 (*LANCER DU VALLON DES BECASSES x PLUME DU VALLON DES BECASSES*) Prod : M. BENNIC Serge et Sylvie, Prop : M. BADET Michel

598 SAPHYR DE LA VALLEE DE LA LEYRE LOF : 048668/08642 - id : 250269590835979 né le 13/12/2021 (*ONYX DES HAUTS DE TAULISSE x NEGUE DE LA VALLEE DE LA LEYRE*) Prod : M. LEGLISE Jean-Louis, Prop : M. HOLUIGUE Stéphane

599 ULTRA-TRAIL DE LA GRANGE DE PLOUMAJOU LOF : 049450/08736 - id : 250268780584280 né le 10/03/2023 (*NASH DE LA GRANGE DE PLOUMAJOU x NANGA PARBAT DU CLOS DE LA CAPITAINERIE*) Prod : M. Mme BORDES Jean et Marie, Prop : M. SARRERE Fabien

• CLASSE TRAVAIL MALE •

- 600 ONYX DES HAUTS DE TAULISSE** LOF : 046388/08291 - id : 250268501385872 né le 09/04/2018 (*HERCULE DES HAUTES COIFFES x GINI DES HAUTS DE TAULISSE*) Prod : M. LAURENT Philippe, Prop : M. HOLUIGUE Stéphane
- 601 PHOEBUS DES COTEAUX DU MAINE MARREAU** LOF : 046852/08404 - id : 264NCP né le 09/06/2019 (*FAMOUS BAD BOY KOCHANEJ EMILKI x MOSKA DES COTEAUX DU MAINE MARREAU*) Prod et prop : M. DUBREUIL Joël
- 602 RAMBO DU VIGNOBLE D'ANJOU** LOF : 047390/08430 - id : 250269608554780 né le 28/01/2020 (*DEVIL DES COTEAUX DU MAINE MARREAU x MELUSINE DU VIGNOBLE D'ANJOU*) Prod : M. CHARBONNIER Ludovic, Prop : M. SOULLARD Yanick

• CLASSE CHAMPION MALE •

- 603 (CH) R'INVERLEVEN DE LA FLECHE NOIRE ET FEU (dit R'INVER)** LOF : 047266/08433 - id : 250269608409328 né le 18/02/2020 (*GANDSPETTE x J'ARRAN DU CLOS DE LA CAPITAINERIE*) Prod et prop : M. ANDRE Eric

• CLASSE VETERAN MALE •

- 604 MUSTANG DU VALLON DES BECASSES** LOF : 045070/08077 - id : 250269606755979 né le 02/08/2016 (*LANCER DU VALLON DES BECASSES x HINDY DES QUASARS*) Prod : M. Mme BENNIC Serge et Sylvie, Prop : M. SUBSOL Gérard

• CLASSE INTERMEDIAIRE FEMELLE •

- 605 UMI DE LA FLECHE NOIRE ET FEU** LOF : 049628/10002 - id : 250269699635793 née le 14/06/2023 (*R'INVERLEVEN DE LA FLECHE NOIRE ET FEU x SCAPA DE LA FLECHE NOIRE ET FEU*) Prod : M. ANDRE Eric, Prop : Mme ROTSE Corinne
- 606 UXCELLA DE LA SOURCE DE MARY** LOF : 049818/10034 - id : 250269610819222 née le 19/09/2023 (*AMSCOT ALL YOU NEED IS LOVE x MALINE DE LA SOURCE DE MARY*) Prod : M. GRIFFEUILLE Pierre, Prop : Mme GRIFFEUILLE Maryline

• CLASSE OUVERTE FEMELLE •

- 607 SYRENE DU HAUT KERVRAHU** LOF : 048518/09984 - id : 250269608944164 née le 31/07/2021 (*NACIO DE L'ESTRAN DE L'IROISE x PEPsy DE KORRIGAN FOREST*) Prod : M. HUET Arnaud, Prop : Mlle GENASI Faustine

SETTER IRLANDAIS Rouge*Juge : M. WITZMANN Camille*

• CLASSE OUVERTE MALE •

- 608 RECKONER DE CAMELS** LOF : 064813/08792 - id : 250269608680877 né le 02/10/2020 (*O'HARA DE CAMELS x JESSY DE CAMELS*) Prod : M. CATTI Bernard, Prop : Mme THOUARD Christiane

• CLASSE TRAVAIL MALE •

- 609 URHAN DES PETITS BOUTS D'AIR** LOF : 066356/08940 - id : 250269610719699 né le 06/05/2023 (*ROCKIN RORY DES MONTS BRUMEUX x MASCOTTE DE L'ANSE DE TY ROUX*) Prod : M. BOUDER Yohann, Prop : M. PRAT Jean-François

• CLASSE JEUNE FEMELLE •

- 610 VOLVA DE L'ETANG DE LA MARNIERE** LOF : 066799 - id : 250269591782746 née le 23/04/2024 (*JASKO RED STAR DU DOMAINE DU FUCHSBERG x OLLY DES BORDS DU CLAIN*) Prod : Mme GUILHOT Delphine, Prop : Mlle MARTY Clémence



8^e GROUPE

Chiens Leveurs de Gibier,
Rapporteurs et Chiens d'Eau

RETRIEVER DU LABRADOR **SPÉCIALE**

Juge : *M. LE ROUEIL Michel*

• CLASSE OUVERTE MALE •

- 611 WHISPERING LABS RAIDE DINGUE DE TOI** LOF : 273762/27547 - id : 972273000515353 né le 14/03/2018 (*PLAY MOR FLIRTIN WITH COSTA STERLINA x WHISPERING LABS MISS LOUISIANNE*) Prod : Mme SICARD Muriel, Prop : Mlle MOURETTE Valentine

• CLASSE BABY FEMELLE •

- 612 LIVING LINKS VAIKA** LOF : 316139 - id : 250269611442039 née le 20/12/2024 (*TURBO OF EVERGREEN OAK x LIVING LINKS SAMBA*) Prod : Mmes MOUNEYRAC Magalie et Valérie, Prop : Mme Mlle MOUNEYRAC Valérie et Magalie

• CLASSE JEUNE FEMELLE •

- 613 TUDO BOM VOGUE** LOF : 310967 - id : 250269591738412 née le 25/03/2024 (*TUDO BOM PRESTO x TUDO BOM SOLEIL*) Prod : M. Mme MARC Bertrand et Christel, Prop : Mlle BRANCO Estelle

- 614 VALENTINA DES PLAINES GERSOISES** LOF : 313259 - id : 250269611184098 née le 22/07/2024 (*SINDIA'S UNDER ARIZONA SKIES x TARTINE DU CLOS SAINT HONORE*) Prod : M. SORINI Gregory, Prop : Mlle MOURETTE Valentine

• CLASSE OUVERTE FEMELLE •

- 615 LIVING LINKS RYA** LOF : 278379/36933 - id : 250269802917799 née le 29/01/2020 (*HOMEGA DU PUIITS DE CHANTEINS x LIVING LINKS JEPHTA*) Prod : M. MOUNEYRAC Magalie et Valérie, Prop : Mme Mlle MOUNEYRAC Valérie et Magalie

GOLDEN RETRIEVER **SPÉCIALE**

Juge : *M. LE ROUEIL Michel*

• CLASSE BABY MALE •

- 616 ATLAS DES JARDINS D'EPONA** LOF : EN COURS - id : 250269611370714 né le 17/01/2025 (*TONNERRE-DE-BREST DE BIHAN KI BREIZH x ROYALTIES DES JARDINS D'EPONA*) Prod : M. MULLER BOYER Sébastien, Prop : Mlle MOURETTE Valentine

• CLASSE JEUNE MALE •

- 617 CATCH THE DREAM VIN DIESEL** LOF : 256827 - id : 250268781267203 né le 24/03/2024 (*WONDERLAND AT DW x CATCH THE DREAM TAKE ME TO THE TOP*) Prod : Mme BESNARD Marina, Prop : Mme OLIVA Marina

- 618 MARINIANIS POKER FACE** HR : ? - id : 191100002297089 né le 10/05/2024 (*GREY GOOSE NOTHING ELSE MATTERS x DREAM ON DE LAR DE CASANOVA*) Prod : Mme TUSCIC Mateja, Prop : Mme VAN BELLE Cathy

- 619 VINCO VENI VIDI VICI DE LA PETITE SULKKA** LOF : 257756 - id : 250268781082401 né le 26/03/2024 (*ONE'IN A'MILLIONE LASTER GOLD x ALTARAVAN FLASHING LIGHTS*) Prod : Mme HUYBRECHTS Clarisse, Prop : Mme DEWAELE Sarah

• CLASSE OUVERTE MALE •

- 620 PICSOU DE L'EDEN'OR CALYPSALINE** LOF : 187668/19256 - id : 250268501686147 né le 22/03/2019 (*CHEEK TO CHEEK I'M YOURS x HAPPY*) Prod et prop : M. Mme DUPONT Patrick et Sylvie

- 621 THE KILLER VENOM DE LA COTE DES HORTENSIAS** LOF : 226866/21281 - id : 250269610236767 né le 23/03/2022 (*GRAND GOLD FAMILY MAXWELL II x MADELEINE DE LA COTE DES HORTENSIAS*) Prod : M. FRATTINI Philippe, Prop : Mme VAN BELLE Cathy

• CLASSE VETERAN MALE •

- 622 MY DARLING DE JOYENVAL** LOF : 158089/17769 - id : 250268731529899 né le 10/05/2016 (*MEIEPERE QUITE A DELIGHT x IDOLE I DE JOYENVAL*) Prod : Mmes REYNIER Hélène / PRIYMENKO, Prop : Mme JULIA-AERNOUTS Magali
- 623 NUMBER ONE DES PUPPYS GOLDENS LOVE** LOF : 165794/18068 - id : 250269812227139 né le 12/02/2017 (*ROYAL CREST GOLD-N IRRESISTIBLE SHAMROCK x HALMA DU COPAIN FIDELE*) Prod et prop : Mme VAN BELLE Cathy

• CLASSE BABY FEMELLE •

- 624 SHINE YOUR WAY ANDROMEDA** LOF : 269486 - id : 250269611208266 née le 25/01/2025 (*INDIGO AURUM SPIRIT x SHINE YOUR WAY RISING STAR*) Prod : Mme BAGARRE Lauriane, Prop : Mme MONTAUT Stéphanie
- 625 VAILLANTE DES DOUCEURS DE PLUME** LOF : 267655 - id : 250268781603236 née le 11/12/2024 (*PLAY BOY DE LA COTE DES HORTENSIAS x TINA DU MOULIN DE LA TERRASSE*) Prod et prop : Mlle MOURETTE Valentine

• CLASSE PUPPY FEMELLE •

- 626 VICTORIOUS YUMI DES PUPPYS GOLDENS LOVE** LOF : 263181 - id : 250268781502145 née le 27/08/2024 (*THE KILLER VENOM DE LA COTE DES HORTENSIAS x NEVER WITHOUT MOLLY DES PUPPYS GOLDENS LOVE*) Prod et prop : Mme VAN BELLE Cathy

• CLASSE JEUNE FEMELLE •

- 627 IMPERIAL SHEPHERD VERONE** LOF : 254652 - id : 250269699702473 née le 09/02/2024 (*CHEEK TO CHEEK MAKE ME WANNA DIE x SHANGHAI DU PLATEAU DES ABEILLES*) Prod et prop : Mme BESCOND Elise
- 628 LIVING LINKS VIXY** LOF : 264550 - id : 250269611172297 née le 23/08/2024 (*SOYOUZ DE LA COTE DES HORTENSIAS x LIVING LINKS S'NALA*) Prod : Mmes MOUNEYRAC Magalie et Valérie, Prop : Mme Mlle MOUNEYRAC Valérie et Magalie
- 629 VAYMA DE L'EDEN'OR CALYPSALINE** LOF : 257710 - id : 250269611088522 née le 21/04/2024 (*MAYBE FOREVER THE ONE AND ONLY x PIN'UP DE L'EDEN'OR CALYPSALINE*) Prod et prop : M. Mme DUPONT Patrick et Sylvie
- 630 VEDA DES PUPPYS GOLDENS LOVE** LOF : 260510 - id : 250268781443800 née le 28/06/2024 (*THE KILLER VENOM DE LA COTE DES HORTENSIAS x ROSE ETERNELLE APRIL DES PUPPYS GOLDENS LOVE*) Prod : Mme VAN BELLE Cathy, Prop : Mlle LECLERC Samantha
- 631 VERITABLE MOKA CAFE DES PUPPYS GOLDENS LOVE** LOF : 256770 - id : 250268781289951 née le 28/03/2024 (*NUMBER ONE DES PUPPYS GOLDENS LOVE x COSTA ARTABRA DIVINA CLEMENTIA*) Prod et prop : Mme VAN BELLE Cathy
- 632 VICKY DES PUPPYS GOLDENS LOVE** LOF : 260508 - id : 250268781434837 née le 28/06/2024 (*THE KILLER VENOM DE LA COTE DES HORTENSIAS x ROSE ETERNELLE APRIL DES PUPPYS GOLDENS LOVE*) Prod : Mme VAN BELLE Cathy, Prop : Mlle LECLERC Samantha
- 633 VLA LADELUREE DE L'ETERNEL MITNESS'** LOF : 260221 - id : 250268502348811 née le 22/06/2024 (*T'ES FOU DE L'ETERNEL MITNESS' x ROSIE DU DOMAINE DU ROCHEREAU*) Prod : Mme LOISEAU Michaëla, Prop : Mme LOISEAU Mickaëla

• CLASSE INTERMEDIAIRE FEMELLE •

- 634 HEARUNES UPON MASSACHUSETTS BAY** LOF : 247880/28468 - id : 250269610792294 née le 08/08/2023 (*HEARUNES MAKE A DREAM x HEARUNES REWRITE THE STARS*) Prod et prop : Mlle PEREIRA Emmanuelle
- (C) **635 UNA STORIA IMPORTANTE ANGELS OF TARA (dite Violette)** LOF : 249872 - id : 250269591415952 née le 21/06/2023 (*SIMPATICO LASTER GOLD x ONE MOONLIGHT-IN-DALLAS ANGELS OF TARA*) Prod : Mme VANNESTE Catherine, Prop : Mme RIGAL Magali
- 636 UNITY SEVEN SISTERS JOY DES PUPPYS GOLDENS LOVE** LOF : 246379/28148 - id : 250268780892971 née le 02/07/2023 (*BAGGIO IZ DOLINY SOLNCA x COSTA ARTABRA ROSE*) Prod et prop : Mme VAN BELLE Cathy

• CLASSE OUVERTE FEMELLE •

- 637 PIN'UP DE L'EDEN'OR CALYPSALINE** LOF : 187671/22988 - id : 250268501685959 née le 22/03/2019 (*CHEEK TO CHEEK I'M YOURS x HAPPY*) Prod et prop : M. Mme DUPONT Patrick et Sylvie
- 638 SOONA DU MAZAGE DE MASCAYENNE** LOF : 215229/26301 - id : 250269590550838 née le 17/06/2021 (*IDEAL MACHO ORO DU MAZAGE DE MASCAYENNE x PLAYA DEPILAT DU MAZAGE DE MASCAYENNE*) Prod : Mme MAUREL Yannick-Marie-Joëlle, Prop : Mme POIRIER Véronique

639 THALYA MA FOLIE EN OR DES PETITS PRINCES CATALANS LOF : 233602/27563 - id : 250269699585500 née le 29/06/2022 (*ROMANTIC GOLD DU REVE DE JASCOTTE x REVE DU CLOS DES ANGES DU SUD*) Prod : Mme CABANES Emilie, Prop : Mme GÉRARD CHAUVEAU Mélanie

• **CLASSE TRAVAIL FEMELLE** •

640 SHANGHAI DU PLATEAU DES ABEILLES LOF : 215287/25200 - id : 250269500829570 née le 20/05/2021 (*ROYAL CREST GOLD-N IRRESISTIBLE SHAMROCK x ELDORAGOLD JULIETTE*) Prod : M. Mme AZZOPARDI Georges et Pascale, Prop : Mme BESCOND Elise

• **NE CONCOURANT PAS FEMELLE** •

641 HAPPY LOF : 126681/17616 - id : 250269604834573 née le 09/11/2012 (*CHEEK TO CHEEK FLORENTINO x EUROPE DITE NEWFIE*) Prod : M. DUPONT Patrick, Prop : M. Mme DUPONT Patrick et Sylvie

642 OPUS GRANDE SUZY LOF : 209322/24908 - id : 250269590501614 née le 16/01/2021 (*PERFECT MY HEROS ARROW DES PUPPYS GOLDENS LOVE x OPUS GRANDE PASSION*) Prod : M. HATCHERO, Prop : Mme RIGAL Magali

CLUMBER **SPÉCIALE**

Juge : Mme GOUBIE Florence

• **CLASSE JEUNE MALE** •

643 VEGAS DU RIEU-GRAND LOF : 000648 - id : 250269591755999 né le 19/08/2024 (*DUMBLEDORE SUNSHINE MRIJA x SHIVA DU RIEU-GRAND*) Prod : Mme ROSIQUE Michèle, Prop : Mme PIETQUIN Elodie

• **CLASSE OUVERTE MALE** •

644 TONNERRE DEBREST DES TOUCHES DU PERCHE (dit Tonton) LOF : 000595/00124 - id : 250269590843427 né le 29/06/2022 (*WYMESWOLD STARS AND STRIPESM x NICOLE DE CHANTEMELSE*) Prod : M. MOZET Denis, Prop : Mme ALLAIN Karine

• **CLASSE CHAMPION MALE** •

645 (CH) NOURS-NEVERLLOSEHOPE DE CHANTEMELSE LOF : 000498/00109 - id : 250269811395728 né le 22/07/2017 (*TWEEDSMUIR KANDYMAN x IMPALA DU PUIITS DE CHANTEINS*) Prod : M. MOTILLON Serge, Prop : Mlle BESSE Mylène

• **CLASSE BABY FEMELLE** •

646 BREIZH HILLIG VERY SMILING GIRL (dite Sourire) LOF : EN COURS - id : 250268781531736 née le 29/12/2024 (*TONNERRE DEBREST DES TOUCHES DU PERCHE (DIT TPNTON) x UNE TITE TOUCHE CITRON JUST A MEMORY*) Prod et prop : Mme ALLAIN Karine

• **CLASSE PUPPY FEMELLE** •

647 BREIZH HILLIG VICTORY SONG INMEMORY OFYOU LOF : 000678 - id : 250268781531567 née le 17/11/2024 (*TONNERRE DEBREST DES TOUCHES DU PERCHE (DIT TONTON) x PADAWAN DES TERRES DE BEAULIEU (DITE LEMON)*) Prod et prop : Mme ALLAIN Karine

• **CLASSE JEUNE FEMELLE** •

648 BREIZH HILLIG VENI VIDI VICI (dite Boulette) LOF : 000654 - id : 250268781087467 née le 05/02/2024 (*TONNERRE DEBREST DES TOUCHES DU PERCHE (DIT TONTON) x S'EN VOITURE SIMONE*) Prod et prop : Mme ALLAIN Karine

649 VAHINEE DU RIEU-GRAND LOF : 000644 - id : 250269591756258 née le 19/08/2024 (*DUMBLEDORE SUNSHINE MRIJA x SHIVA DU RIEU-GRAND*) Prod et prop : Mme ROSIQUE Michèle

• **CLASSE INTERMEDIAIRE FEMELLE** •

650 BREIZH HILLIG VANILLA BLOSSOM (dite Puce) LOF : 000655 - id : 250268781087323 née le 05/02/2024 (*TONNERRE DEBREST DES TOUCHES DU PERCHE (DIT TONTON) x S'EN VOITURE SIMONE*) Prod et prop : Mme ALLAIN Karine

• **CLASSE OUVERTE FEMELLE** •

651 SHIVA DU RIEU-GRAND LOF : 000567/00155 - id : 250269590227479 née le 20/01/2021 (*INXS DU PUIITS DE CHANTEINS x NIKITA DU RIEU-GRAND*) Prod : Mme ROSIQUE Michele, Prop : Mme ROSIQUE Michèle

652 UNE PTITE TOUCHE CITRON JUST A MEMORY (dite LEMON) LOF : 000622 - id : 250269610756891 née le 09/03/2023 (*CRISTOFER ALEX ZE ZHRADY RUZI x AKSI LINE KANTARI TOSKANA*) Prod : Mme LEBRUN Ophélie, Prop : Mme ALLAIN Karine

COCKER ANGLAIS Noir - Noir et Feu / Marron - Marron et Feu **SPÉCIALE**

Juge : Mme GOUBIE Florence

• CLASSE INTERMEDIAIRE MALE •

653 TAURUS SANT TULIP CMKU : CLP/AC/41440 - id : 203164000178681 né le 15/12/2023 (*RASPBERRY DAWN ABOVE THE DREAM* x *WHITNEY SANT TULIP*) Prod : Mme DRAHOMIRA KONECNA, Prop : Mme ROSIQUE Michèle

• CLASSE JEUNE FEMELLE •

654 MEDEN AGAN VERY BAD GIRL LOF : 329048 - id : 250269611175574 née le 05/07/2024 (*LOCHRANZA CELTIC SPRING AT DARTEMIS* x *MEDEN AGAN RUBBER SOUL*) Prod et prop : Mme SIMONELLI Sophie

• CLASSE OUVERTE FEMELLE •

655 (CH) GILLIAN HILL'S AD ASTRA FOR MEDEN AGAN LOI : 23/27513 - id : 380260170112968 née le 21/12/2022 (*FRANCINI'S L'AMOUR* x *BUBBLY TULIPANO NERO*) Prod : Mme ANCONA Giuliana, Prop : Mme SIMONELLI Sophie

656 THAIS DE LA TERRE D'OPALE LOF : 312910/42277 - id : 250268780369573 née le 22/05/2022 ((*CH*) *SUNSET D'HELL JADOR DIOR* x (*CH*) *WEeping WILLOW'S LADY LAY*) Prod : Mme M. LHOtE Alisson / MALOT Pierre-Alexis, Prop : Mme LE LIGNE Christel

• CLASSE TRAVAIL FEMELLE •

657 SO WHAT OF ONLY PERFECT (dite SAM) LOF : 307092/41471 - id : 250269608867424 née le 10/05/2021 ((*CH*) *IPLACEA BROOKLYN* x (*CH*) *MILLENNIA OF ONLY PERFECT*) Prod et prop : Mme LE LIGNE Christel

658 UNDYING LOU DE LA FORET DE L'OURS (dite UNDY) LOF : 318593/42917 - id : 250269101089198 née le 22/03/2023 (*OKA OF ONLY PERFECT* x *MINNIE*) Prod et prop : Mme LECLAIRE Isabelle

• CLASSE CHAMPION FEMELLE •

659 ROYAL BLACK PEARL OF ONLY PERFECT LOF : 298274/40878 - id : 250269608462767 née le 26/01/2020 (*MARQUELL HILLFIGER* x *MILLENNIA OF ONLY PERFECT*) Prod et prop : Mme LE LIGNE Christel

• CLASSE VETERAN FEMELLE •

660 (CH) MADININA DES MALOUMY LOF : 280894/39215 - id : 250269802727724 née le 10/11/2016 (*GALLINAGOS ALL THIS TIME* x *JUST-OWING-TO-YOU DE MAZAME*) Prod : Mme M. HERAUD Catherine / JENNEPIN D., Prop : Mme SIMONELLI Sophie

661 MINNIE (dite Marla) LOF : 279834/39034 - id : 250269802732958 née le 15/08/2016 (*LEO DE LAMBREDANE* x *JEFFIE DES TERRES FROIDES*) Prod : M. FAUROUX Christian, Prop : Mme LECLAIRE Isabelle

COCKER ANGLAIS Rouge et doré **SPÉCIALE**

Juge : Mme GOUBIE Florence

• CLASSE OUVERTE MALE •

662 (CH) CORRALET BOHEMIAN LOE : 2626253 - id : 941000026884636 né le 14/01/2022 (*CORRALET AMOR BRUJO* x *CORRALET QUEEN ELISABETH*) Prod : M. MEMBRADO POLO Juan, Prop : Mme ROSIQUE Michèle

• CLASSE INTERMEDIAIRE FEMELLE •

663 ULTRA CHIC FULL GIRLY DU MOULIN DE CLEMENCY LOF : 322101/43379 - id : 250268780930319 née le 05/08/2023 (*MEDEN AGAN LIFT ME UP* x *MADININA DES MALOUMY*) Prod : M. Mme DANJEAN J.-Claude / CAILLETEAU Michelle, Prop : Mme SIMONELLI Sophie

• CLASSE OUVERTE FEMELLE •

664 GERINI'S TRUELIFE KENDALL JENNER LOI : 23/75815 - id : 380260160417180 née le 10/03/2023 (*PABLO DE L'ORME A LIEUE* x *SUNSET D'HELL RAVAGE GOLD*) Prod : M. LICCIARDELLO Alessandro, Prop : M. Mme LAREU Patrice et Valérie

• CLASSE VETERAN FEMELLE •

665 (CH) MILLENNIA OF ONLY PERFECT LOF : 280325/38773 - id : 250268731801923 née le 29/10/2016 ((*CH*) *LOCHRANZA PTARMIGAN* x *IPLACEA BORN IN THE RAIN*) Prod et prop : Mme LE LIGNE Christel

COCKER ANGLAIS Autres Couleurs **SPÉCIALE**

Juge : Mme GOUBIE Florence

• CLASSE PUPPY MALE •

666 VICOMTE LUCKY JUNIOR DU CLOS DE LA MAJESTY LOF : 330305 - id : 250269611311701 né le 04/11/2024 (*LENNON DU MAS DE LA RANCHE* x *URIELLE DU DOMAINE DE L'ETERNEL FILOU*) Prod et prop : Mlle MOIZARD Océane

• CLASSE JEUNE MALE •

667 CLICAPER'S VIDOK LOF : 325660 - id : 250269590998947 né le 02/04/2024 (*CLICAPER'S LINCOLN x CLICAPER'S RUSSIAN ROULETTE*) Prod : Mme VERGNE Chloé, Prop : M. Mme RAYNAUD Jean-Paul / FAUGERAS Christine

• CLASSE OUVERTE MALE •

668 SCANDAL DE LA LEMBAZ LOF : 310938/27939 - id : 250268502211628 né le 30/12/2021 (*NOTHING COMPARES DES HAUTS DE CLEMALIVE x ORA'LEI DE LA LEMBAZ*) Prod et prop : Mme JAUNIN Anika

• CLASSE BABY FEMELLE •

669 ARIZONA DU CLOS DE LA MAJESTY LOF : 331183 - id : 250268781689967 née le 03/01/2025 (*HELWIN MACREOUS BUDGIE x UCKY DE LA VALLEE DES ALLEUDS*) Prod et prop : Mlle MOIZARD Océane

670 VENEZIA DE LA LEMBAZ LOF : 330755 - id : 250268502388105 née le 16/12/2024 (*NICE FRENCH CHOCOLATE DU DOMAINE DE KERARZIC VILIN x ORA'LEI DE LA LEMBAZ*) Prod et prop : Mme JAUNIN Anika

• CLASSE JEUNE FEMELLE •

671 VENI VIDI VICKY DE LA TRUFFE NOIRE DU MONT VINOBRE LOF : 324187/43388 - id : 250268781101227 née le 01/01/2024 ((CH) *LEO AUS DEM IMMENREICH x RUNNING WILD RAINA DU CLOS DES BELLES OREILLES*) Prod : M. Mme LE ROUZIC Laurent et Sophie, Prop : M. PAYET Julien

• CLASSE INTERMEDIAIRE FEMELLE •

672 FOREVER RIZI BIZI COLETTE MET : 1940/24 - id : 990000011121128 née le 10/01/2024 (*MANACA'S NO NONSENSE x FOREVER RIZI BIZI FANTASTIC*) Prod : Mme SZABO Katalin, Prop : M. PAYET Julien

• CLASSE OUVERTE FEMELLE •

673 ORA'LEI DE LA LEMBAZ LOF : 291365/40183 - id : 250268501648336 née le 18/11/2018 (*FLY-ME-TO-THE-MOON DU DOMAINE DE KERARZIC VILIN x IMAGINE EVERMORE DE LA LEMBAZ*) Prod et prop : Mme JAUNIN Anika

674 SKY LADY BLUE DE LA VEINE D'OR DES PYRENEES LOF : 309309/41874 - id : 250268780113933 née le 12/09/2021 (*JUNGLE SPEED DE LA VEINE D'OR DES PYRENEES x JUSTINE DES COLERES DE ZEUS*) Prod : Mme MORLOT Sylvie, Prop : Mme MORLOT CANO Pauline

• CLASSE TRAVAIL FEMELLE •

675 (CH) CLICAPER'S NO ROOTS LOF : 284899/39158 - id : 250268731954301 née le 03/08/2017 ((CH) *FLY-ME-TO-THE-MOON DU DOMAINE DE KERARZIC VILIN x CLICAPER'S I DO I DO I DO*) Prod : Mme VERGNE-TOUBEAU Chloé, Prop : Mme VERGNE Chloé

676 CLICAPER'S UMBRELLA LOF : 320013/43084 - id : 250269591004902 née le 18/06/2023 (*SUNSET D'HELL ROYAL HUNT x CLICAPER'S RUSSIAN ROULETTE*) Prod et prop : Mme VERGNE Chloé

• CLASSE VETERAN FEMELLE •

677 MELISKA DE LA LEMBAZ LOF : 280002/38711 - id : 250268501151774 née le 13/09/2016 (*CHOCOBLUE JAMES BOND x IMAGINE EVERMORE DE LA LEMBAZ*) Prod et prop : Mme JAUNIN Anika

• NE CONCOURANT PAS FEMELLE •

678 IMAGINE EVERMORE DE LA LEMBAZ LOF : 265145/37181 - id : 250268500653766 née le 08/11/2013 (*DITTO ANGELO DU CHARME AUX LOUPS x FAMILY DE MADE IN ROQUES*) Prod et prop : Mme JAUNIN Anika

FIELD SPANIEL SPÉCIALE

Juge : Mme GOUBIE Florence

• CLASSE JEUNE MALE •

679 VALMY DU RIEU-GRAND LOF : 000368 - id : 250269591755735 né le 02/03/2024 (*PERIWINKLE'S TICKET TO RIDE x TATIANA DU RIEU-GRAND*) Prod : Mme ROSIQUE Michèle, Prop : Mlle BESSE Mylène

SUSSEX SPANIEL SPÉCIALE

Juge : Mme GOUBIE Florence

• CLASSE OUVERTE FEMELLE •

680 UNFORGETTABLE LADY DES TERRES DE BEAULIEU LOF : 000191 - id : 250269300316923 née le 08/05/2023 (*NORRIS NORTHERN MAFIA x SHIVA DES TERRES DE BEAULIEU*) Prod : SAS TERRES DE BEAULIEU, Prop : Mme ALLAIN Karine

SPRINGER SPANIEL SPÉCIALE

Juge : Mme GOUBIE Florence

• CLASSE OUVERTE MALE •

681 RUFUS DU COUDERC PASTOURAIS LOF : 064770/09788 - id : 250268743445095 né le 22/06/2020 (*IPSO DE L'ESPRIT CANIN x OPHRYS DE LA PLAINE DU MAILHOL*) Prod et prop : M. VIALETTES Jacques

• CLASSE TRAVAIL MALE •

682 THOR DE LA PLAINE DU MAILHOL LOF : 068130/10183 - id : 250269591050525 né le 11/04/2022 (NEWTON DES TERRES VIVES x PERLE DES PLAQUEBIERES) Prod et prop : M. RAYNAUD Laurent

• CLASSE CHAMPION MALE •

683 (CH) PAKOSC DU RIEU-GRAND (dit Pacco) LOF : 062806/09605 - id : 250269608225968 né le 05/05/2019 ((CH) BETTER AND BETTER AVENDESORA POLAND x (CH) MUST BE KIDDING ME AVENDESORA POLAND) Prod et prop : Mme ROSIQUE Michèle

• CLASSE JEUNE FEMELLE •

684 VIENS CHEZ NOUS BOOH IN SHADE OF PURE LOF : 071955 - id : 25026961177665 née le 02/06/2024 (RAIN DANCER IN SHADE OF PURE x REINE ESMEE IN SHADE OF PURE) Prod : M. Mlle CHARPIGNY Bastien / GENTON Mathilde, Prop : Mme CHARPIGNY Mathilde

• CLASSE OUVERTE FEMELLE •

685 TRESOR IN SHADE OF PURE LOF : 068850/11925 - id : 250269610277287 née le 25/03/2022 (RAIN DANCER IN SHADE OF PURE x POEME IN SHADE OF PURE) Prod : MM. CHARPIGNY Bastien / GENTON Patrice, Prop : Mme CHARPIGNY Mathilde

• CLASSE TRAVAIL FEMELLE •

686 TIPPYSY LOF : 068467/11804 - id : 250269100260642 née le 03/05/2022 (OPPER DES BORDS DU CEREX x NOISETTE DES BORDS DU CEREX) Prod : Mme HOLLARD Ingrid, Prop : Mme MONNERON Isabelle

687 UMY DE LA PLAINE DU MAILHOL LOF : 070172/11956 - id : 250269591010575 née le 12/06/2023 (LUCKY DE LA PLAINE DU MAILHOL x RAPIETTE DE LA PLAINE DU MAILHOL) Prod et prop : M. RAYNAUD Laurent

KOOIKERHONDJE SPÉCIALE

Juge : Mme GOUBIE Florence

• CLASSE INTERMEDIAIRE MALE •

688 U'WENDELL DU HAUT AGENAIS LOF : 000637 - id : 250268780938000 né le 30/12/2023 (PRINCE DI CASA HESSELINK x NEYA) Prod : Mme VIGNAUD Martine, Prop : Mme FAURE Céline

• CLASSE CHAMPION MALE •

689 (CH) PRINCE DI CASA HESSELINK LOF : 000555/00048 - id : 380260102016720 né le 25/08/2021 (FREDERIK x LIEVE V. CAMELOT'S POLDERZICHT) Prod : Mme HESSELINK Antoinet, Prop : Mme VIGNAUD Martine

• CLASSE PUPPY FEMELLE •

690 VOLENDAM DES PORTES DE L'ARREE LOF : 000679 - id : 250269611032364 née le 27/10/2024 (DECLIC SHOUCHEX x STUPA DES PORTES DE L'ARREE) Prod : Mme HUREL Elizabeth, Prop : Mme VIGNAUD Martine

COCKER AMÉRICAIN Noir - Noir et Feu / Marron - Marron et Feu SPÉCIALE

Juge : Mme GOUBIE Florence

• CLASSE OUVERTE FEMELLE •

691 BLUE KABBALE'S UN CHATEAU ANGELUS LOF : 025650/05068 - id : 250269591148043 née le 27/03/2023 (SILVER PINE WINNING WAY x BLUE KABBALE'S POUR UN CHATEAU MARGAUX) Prod et prop : Mme ROUSSEAU Caroline

692 UNSTOPPABLE VIGIE LADY DU CLOS DES ABYSSES DE PROVENCE LOF : 025809 - id : 250269591742479 née le 12/09/2023 ((CH) DELONJI GRAND BORN LEADER x TRULY YOURS MYSTIQUE IN THE SKY) Prod : Mme GUERINI Nathalie, Prop : MM. BONNET Franck / MARTINS Luis

• CLASSE CHAMPION FEMELLE •

693 (CH) BLUE KABBALE'S POUR UN CHATEAU MARGAUX LOF : 024203/04865 - id : 250268501771398 née le 25/06/2019 (GOLD ICON'S DIONYSOS x LAYTON ZOOM ON ME MOSER DOG) Prod et prop : Mme ROUSSEAU Caroline

COCKER AMÉRICAIN Rouge et doré SPÉCIALE

Juge : Mme GOUBIE Florence

• CLASSE OUVERTE MALE •

694 BLUE KABBALE'S ULTIME LIBERTANGO LOF : 025649/03647 - id : 250269591148652 né le 27/03/2023 (SILVER PINE WINNING WAY x BLUE KABBALE'S POUR UN CHATEAU MARGAUX) Prod : Mlle ROUSSEAU Caroline, Prop : Mme JEANJOT Marie-Christine

• CLASSE INTERMEDIAIRE FEMELLE •

- 695 MEDEN AGAN U RUNNING UP THAT HILL** LOF : 025793 - id : 250269610816455 née le 26/06/2023 (*VERY VIGIE JERRY LEE LEWIS x JACLEE HEART OF ETERNITY*) Prod et prop : Mme SIMONELLI Sophie

IRISH WATER SPANIEL SPÉCIALE

Juge : Mme GOUBIE Florence

• CLASSE TRAVAIL FEMELLE •

- 696 MEDEN AGAN THE SEASMOKE** LOF : 000177/00051 - id : 250269610488077 née le 01/10/2022 (*CUBOGLACH SMOKY WAVE x AXLEHURN IRISH FAIRYTALE*) Prod et prop : Mme SIMONELLI Sophie

CHIEN D'EAU ROMAGNOL

Juge : Mme GOUBIE Florence

• CLASSE OUVERTE MALE •

- 697 ULYSSE DU PECH DU CAYROL** LOF : 007779/00903 - id : 250269591426909 né le 11/05/2023 (*ROMEO DU PECH DU CAYROL x GHILLY DEI RE D'ABRUZZO*) Prod : MM. SUDRET / LE PECH / FLACHAIRE, Prop : Mme TORRALBA Catherine

• CLASSE OUVERTE FEMELLE •

- 698 TUTTI-TRUFFI DU PECH DU CAYROL** LOF : 007470/01315 - id : 250268502236337 née le 28/08/2022 (*TOBY x PALOMINA DU PECH DU CAYROL*) Prod : MM. SUDRET / LE PECH / FLACHAIRE, Prop : Mme TORRALBA Catherine

WETTERHOUN

Juge : M. FAVRE René

• CLASSE JEUNE FEMELLE •

- 699 ZOTTELOHREN AN DER LEINE CERES** VDH : 24/201 00028 - id : 276096800203621 née le 05/06/2024 (*PEKE x JELTJE FROUKJE V. DIJK EN WAARD*) Prod : M. SCHROEDER Carsten, Prop : M. DE HAAN J.

CHIEN D'EAU PORTUGAIS à Poil Ondulé

Juge : M. FAVRE René

• CLASSE JEUNE FEMELLE •

- 700 HAPPILY'S VISTA ALEGRE** LOF : 000655 - id : 250269699716395 née le 30/05/2024 (*MOINHO DA MARE DA PEDRA DA ANIXA x (CH) HAPPILY'S SUMMER GLOW*) Prod et prop : MM. BONNET Franck / MARTINS Luis



9^e GROUPE

Chiens d'Agréments ou
de Compagnie

BICHON MALTAIS

Juge : Mme LAURENT Annick

• CLASSE JEUNE MALE •

- 701 VERTIGE DELAMOUR DE L'ADOREE PENELOPE** LOF : 026808 - id : 250268781318258 né le 12/04/2024 (*PERSEE DE L'ADOREE PENELOPE x PRINCESSE SOFIA DE L'ADOREE PENELOPE*) Prod et prop : Mme NOGUEIRA Marie

• CLASSE OUVERTE MALE •

- 702 UN-OURAGAN DU DOMAINE DE L'ARISTOCHIEN** LOF : 025967/02172 - id : 250268780855522 né le 29/05/2023 (*TORNADE DE L'ADOREE PENELOPE x POESIE VOM BLAUVEN PLANET ELENA*) Prod et prop : Mme DIRSCHERL Nicole

• NE CONCOURANT PAS MALE •

- 703 NOUNOURS DU DOMAINE DE L'ARISTOCHIEN** LOF : 020537 - id : 250268712668241 né le 15/10/2017 (*LEADER-DP'S-ADORE DE NISJOTIAL x FAVORITE DU DOMAINE DE L'ARISTOCHIEN*) Prod et prop : Mme DIRSCHERL Nicole

• CLASSE JEUNE FEMELLE •

- 704 VISION-D'ELEGANCE DU DOMAINE DE L'ARISTOCHIEN** LOF : 026890 - id : 250268781420512 née le 19/06/2024 (*TORNADE DE L'ADOREE PENELOPE x SCARLETTE DU DOMAINE DE L'ARISTOCHIEN*) Prod et prop : Mme DIRSCHERL Nicole

- 705 VOTRE ALTESSE DE L'ADOREE PENELOPE** LOF : 026805 - id : 250268781318081 née le 10/06/2024 (*SITH WHITE POESIE DE NISJOTIAL x SOURCE-DE-VIE DE L'ADOREE PENELOPE*) Prod et prop : Mme NOGUEIRA Marie

BICHON HAVANAIS

Juge : Mme LAURENT Annick

• CLASSE PUPPY MALE •

- 706 VERY IRISH COFFEE LA MAISON DE PRIGAILLA** LOF : 014783 - id : 250268781595671 né le 08/10/2024 (*OTIS DU BUISSON DE LA PASSEE x ZUZU FROM BOHEMICA LAND*) Prod : Mme BITRIAN Sandrine, Prop : M. BITRIAN Jean-Eudes

• CLASSE JEUNE MALE •

- 707 RADOVAN BLACK-SNOW FLAKE JR** : 70953 Hb - id : 688035000416218 né le 26/06/2024 (*BOO-PEEP BLACK-SNOW FLAKE x RAMONA BLACK-SNOW FLAKE*) Prod : Mme KRSTIC Branka, Prop : M. BITRIAN Jean-Eudes

• CLASSE OUVERTE MALE •

- 708 APOLLO HAVANOS DEPUTE** LSVK : 0787/23 - id : 992000002461559 né le 14/05/2023 (*FLUFFY ATTRACTION HIS HIGHNESS FRODO x DITTE SVELNUSIS DRAUGAS*) Prod : Mme LITVINAVICIENE Etmyra, Prop : M. BITRIAN Jean-Eudes

- 709 PABLO DU PRINTEMPS DES OLIVETS** LOF : 008821/00768 - id : 250268732522455 né le 01/03/2019 (*ICE-TEA DU PRINTEMPS DES OLIVETS x PAN DORA DE LA VALLEE DU REVE*) Prod : M. Mme GRAND Bernard et Christelle, Prop : Mlle DAUDON Régine

• CLASSE JEUNE FEMELLE •

- 710 TRACY BLACK-SNOW FLAKE JR** : 70947HB - id : 688035000416314 née le 17/06/2024 (*BOO-PEEP BLACK-SNOW FLAKE x CHRIST'S JUMPY CLOWN WHOLE DAY DANSE*) Prod : Mme KRSTIC Branka, Prop : M. BITRIAN Jean-Eudes

• CLASSE INTERMEDIAIRE FEMELLE •

- 711 U'TESSE LA MAISON DE PRIGAILLA** LOF : 013633 - id : 250268781079890 née le 25/10/2023 (*LUTINO DE LA TOUR DE SENLIS x PRUNELLE DITE PHY'CELLE DU PRINTEMPS DES OLIVETS*) Prod : Mme BITRIAN Sandrine, Prop : M. BITRIAN Jean-Eudes

• CLASSE OUVERTE FEMELLE •

- 712 GILE SVELNUSIS DRAUGAS** LSVK : HB 0834/23 - id : 953010006475563 née le 21/07/2023 (*ASTOR BLACK-SNOW FLAKE x DEAR MOKA SVELNUSIS DRAUGAS*) Prod : Mme LAIMUTE IVANAUSKIENE, Prop : M. BITRIAN Jean-Eudes

BICHON A POIL FRISE

Juge : Mme LAURENT Annick

• CLASSE JEUNE MALE •

- 713 VANGOGH WINNER TOP BELLISIMO DE MACRE BLUES** LOF : 055861 - id : 250269611150485 né le 04/08/2024 (*MINIBELLE TOP DOG GAME CHANGER x OXANA THE BELLISIMA DE MACRE BLUES*) Prod : Mme M. EGER Françoise / CREMA Christian, Prop : Mme ARAGON Nadine

• CLASSE OUVERTE MALE •

- 714 REGINA BICHON MY ROCK AND ROLL** LOE : 2690633 - id : 992000003302525 né le 30/07/2023 (*REGINA BICHON TALK SHOW x REGINA BICHON I NEED YOUR LOVE*) Prod : Mme BELSTAD Regina-Rosalie, Prop : Mme ARAGON Nadine

CANICHE MOYEN Gris

Juge : Mme LAURENT Annick

• CLASSE INTERMEDIAIRE MALE •

- 715 UN YELLOWSTONE COWBOY THE BEAUTIFUL GREY OF MARYSA** LOF : 187336/16888 - id : 250268780898486 né le 26/06/2023 ((*CH*) *SAPHIR SILVER THE BEAUTIFUL GREY OF MARYSA x (CH) L'AME-STRAM-GRAM THE BEAUTIFUL GREY OF MARYSA*) Prod et prop : Mme MOINE Marie

CANICHE NAIN Gris

Juge : Mme LAURENT Annick

• CLASSE JEUNE MALE •

- 716 VARIATION SUR LE MEME T'AIME THE BEAUTIFUL GREY OF MARYSA** LOF : 188689 - id : 250268781437874 né le 08/07/2024 (*SHIVA PAWS TNT x (CH) NYMPHEA SHADES OFGREY THE BEAUTIFUL GREY OF MARYSA*) Prod et prop : Mme MOINE Marie

• CLASSE INTERMEDIAIRE MALE •

- 717 UN AIR 2 ROCK THE BEAUTIFUL GREY OF MARYSA** LOF : 187411/16887 - id : 250268780898495 né le 04/07/2023 ((*CH*) *SANS CONTREFAÇON THE BEAUTIFUL GREY OF MARYSA x CHARLENE GREY SAKKE*) Prod et prop : Mme MOINE Marie

GRIFFON BELGE **SPÉCIALE**

Juge : M. ESCOFFIER Jean-Louis

• CLASSE PUPPY MALE •

- 718 VALERIEN L'AS AUX MILLE GRIFFES** LOF : 000837 - id : 250269591878762 né le 04/09/2024 (*ATLAS DE LA TORMENTA DEL MAR x SIMONE DE LA MASCOTTE COURONNEE*) Prod et prop : Mme MONFORT Morgane

• CLASSE INTERMEDIAIRE MALE •

- 719 IDAL'GO Z LOTAHA** BCU : 000391 - id : 900215004843049 né le 19/06/2023 (*ALTER EGO AVE MUZA x HELGA Z LOTAHA*) Prod : M. SOROKO A., Prop : Mme MONFORT Morgane

• CLASSE INTERMEDIAIRE FEMELLE •

- (C) **720 UGUETTE L'AS AUX MILLE GRIFFES** LOF : 000811 - id : 250269591566068 née le 20/06/2023 (*ONIPAA DU CLOS NAPOLITAIN x TESLA SPARKLE DEL SOLO*) Prod et prop : Mme MONFORT Morgane

GRIFFON BRUXELLOIS **SPÉCIALE**

Juge : M. ESCOFFIER Jean-Louis

• CLASSE INTERMEDIAIRE MALE •

- 721 ULRICK L'AS AUX MILLE GRIFFES** LOF : 001960 - id : 250269591565456 né le 20/06/2023 (*ONIPAA DU CLOS NAPOLITAIN x TESLA SPARKLE DEL SOLO*) Prod et prop : Mme MONFORT Morgane

• CLASSE PUPPY FEMELLE •

- 722 STAR GRIFF VANILLA SKY** UKU : ? - id : 990000011618715 née le 25/09/2024 (*MONKEYLIKE KWI COLODA x (CH) STAR GRIFF SANGRIA NIGHT*) Prod : Mme ZADOYNOVA Oksana, Prop : Mme MARCHWACKI Brigitte

PETIT BRABANCON SPÉCIALE

Juge : M. ESCOFFIER Jean-Louis

• CLASSE OUVERTE MALE •

723 UP-AND-COMING DU PRIVILEGE DE DARWIN LOF : 004517/00483 - id : 250268780685638 né le 17/04/2023 (LET IT BE DE MAR & MAR x RE-BELLE QUEEN DU PRIVILEGE DE DARWIN) Prod et prop : Mme BELLAY Clarisse

724 URFY COB DE SABRES LOF : 004584/00486 - id : 250269101148675 né le 10/05/2023 ((CH) GAVERLINE VIKTOR x S'TEMPETE COB DE SABRES) Prod et prop : Mme MARCHWACKI Brigitte

• CLASSE CHAMPION MALE •

725 (CH) GAVERLINE VIKTOR UKU : 0560119 - id : 900215004022763 né le 18/03/2022 (URAGAN GENSTAT x (CH) GAVERLINE TASHA) Prod : Mme VERNIK Galina, Prop : Mme MARCHWACKI Brigitte

• CLASSE JEUNE FEMELLE •

726 UDYNE COB DE SABRES LOF : 004660 - id : 250269101015277 née le 13/12/2023 ((CH) GAVERLINE VIKTOR x RAYVE-NOIR COB DE SABRES) Prod et prop : Mme MARCHWACKI Brigitte

727 VERSION ORIGINALE DU PRIVILEGE DE DARWIN LOF : 004754 - id : 250269591781797 née le 23/08/2024 (LET IT BE DE MAR & MAR x ROCK'ETTE STAR DU PRIVILEGE DE DARWIN) Prod et prop : Mme BELLAY Clarisse

• CLASSE INTERMEDIAIRE FEMELLE •

728 ULULE C'EST CHOUETTE DU DOMAINE DE LORIEN LOF : 004622/00814 - id : 250268781041345 née le 12/10/2023 (P'TITS COEURS DE KATIOUCHKA TSAREVITCH x ROSE-DES-VENTS DU DOMAINE DE LORIEN) Prod : Mme M. FONCOUX Lydia et Pascal, Prop : Mme FONCOUX Lydia

• CLASSE OUVERTE FEMELLE •

729 ONDYNE COB DE SABRES LOF : 003507/00803 - id : 250268732494329 née le 28/11/2018 (NICOLAS MAWPET x NABYLA DU HAMEAU JOUAS) Prod : Mme MARCHWACKI Brigitte, Prop : Mme LENOIR Michèle

730 SUZON COB DE SABRES LOF : 004163/00765 - id : 250268743882701 née le 14/03/2021 ((CH) LUIGI DU PARADIS DES P'TITS CRACKS x OLGA COB DE SABRES) Prod et prop : Mme MARCHWACKI Brigitte

CHIEN CHINOIS A CRETE Variété nue

Juge : Mme LAURENT Annick

• CLASSE PUPPY MALE •

731 VIKING LITTLE CHAMPS LOF : 008867 - id : 250268781241648 né le 03/09/2024 (SAIGON QUEEN MALVERNE x OURRA LITTLE CHAMPS) Prod : M. PALOMBO Albert, Prop : M. CARCENAC Daniel

• CLASSE OUVERTE MALE •

732 UGRENN DE LA PRAIRIE AUX MINIMOIS LOF : 008459/01075 - id : 250269610738021 né le 25/02/2023 (MOON HARBOUR ODIN x MOON HARBOUR OLIVE) Prod : Mme M. BERNARD Claire-Chantal / RAFFOUC Pascal, Prop : Mme BERNARD Claire-Chantal

• CLASSE JEUNE FEMELLE •

733 LITTLE DOG OF DREAM VANIKA LOF : 008876 - id : 250268781118877 née le 24/06/2024 (LALASA N ZHEN'S BE STILL MY HEART x LITTLE DOG OF DREAM SCHIPPIE) Prod : Mme DEFOIS Caroline, Prop : Mme CHIROL Nathalie

• CLASSE OUVERTE FEMELLE •

734 MOON HARBOUR UNITY LOF : 008545/01750 - id : 250269610549410 née le 25/03/2023 (VICTORY'S LAUREL FROM ME TO YOU x MOON HARBOUR OUPS) Prod : M. ISSA Abasse, Prop : Mme CHIROL Nathalie

CHIEN CHINOIS A CRETE Variété Houppette

Juge : Mme LAURENT Annick

• CLASSE OUVERTE FEMELLE •

735 MOON HARBOUR TIT-SHINE-PLUM LOF : 008319/01719 - id : 250269610506043 née le 18/09/2022 ((CH) SOL'TANTO MAGIC SMILE x MOON HARBOUR ODIEUSE) Prod : M. ISSA Abasse, Prop : Mme CHIROL Nathalie

SHIH TZU

Juge : Mme LAURENT Annick

• CLASSE PUPPY MALE •

736 VANGELIS DES AMOURS DE PYRENE LOF : 102469 - id : 250268781551686 né le 18/11/2024 (USHIMI DU DOMAINE DES JOYAUX TIBETAINS x PASHMINA DES AMOURS DE PYRENE) Prod et prop : Mme REYNAUD-MILLET Martine

• CLASSE OUVERTE MALE •

737 TOUT D UN CHAMPION THE TRESORS BY LOU LOF : 096994/08953 - id : 250269590816613 né le 26/09/2022 (*POUR LE MEILLEUR TAIHE DIAN x PEARL LING LOU DU DOMAINE DES JOYAUX TIBETAINS*) Prod : Mmes PIZZINATO Nathalie / FOLMER Nathalie, Prop : Mme FAURE Virginie

738 USHIMI DU DOMAINE DES JOYAUX TIBETAINS LOF : 098415/08993 - id : 250269100327518 né le 20/04/2023 (*PRINCE CHARMANT DU DOMAINE DES JOYAUX TIBETAINS x NICE TO MEET YOU TAIHE DIAN (DITE NINA)*) Prod et prop : Mme RICARD Brigitte

• CLASSE PUPPY FEMELLE •

739 VANILLE DES AMOURS DE PYRENE LOF : 102470 - id : 250268781551681 née le 18/11/2024 (*USHIMI DU DOMAINE DES JOYAUX TIBETAINS x PASHMINA DES AMOURS DE PYRENE*) Prod et prop : Mme REYNAUD-MILLET Martine

• CLASSE JEUNE FEMELLE •

740 SOLARIS AVIS Y'SONG OF LOVE (dite VALIHA) PKR : 1621/2024/XLVI - id : 616093300585362 née le 03/03/2024 (*WHITE TARA ABSOLUTELY GORGEOUS x SAKE SOLARIS AVIS RAINBOW OF HAPPINESS*) Prod : Mme LENART Bogusia, Prop : Mme FAURE Virginie

• CLASSE INTERMEDIAIRE FEMELLE •

741 ULHAN DES AMOURS DE PYRENE LOF : 098861/13887 - id : 250269610724638 née le 26/06/2023 (*NAM KHA DES MATINS DU PECH x PASHMINA DES AMOURS DE PYRENE*) Prod et prop : Mme REYNAUD-MILLET Martine

• CLASSE CHAMPION FEMELLE •

742 (CH) THALYA DU DOMAINE DES JOYAUX TIBETAINS (dite TESS) LOF : 096936/13697 - id : 250269100334505 née le 18/08/2022 (*POUR LE MEILLEUR TAIHE DIAN x NICE TO MEET YOU TAIHE DIAN*) Prod et prop : Mme RICARD Brigitte

EPAGNEUL TIBETAIN

Juge : Mme LAURENT Annick

• CLASSE OUVERTE MALE •

743 UNO DE L'ISLE AU VERT COTEAU LOF : 013555/01668 - id : 250268600397429 né le 09/05/2023 (*DEDICATED TO A SENSATIONAL LIFE x PRALINE DE YANGCHEN*) Prod : M. ALARION Nicolas, Prop : M. BROUSSE Gilles

• CLASSE JEUNE FEMELLE •

(C) **744 VASHUDARA ON THE WAY OF SHAMBHALA** LOF : 013960 - id : 250268781113145 née le 20/05/2024 (*OM DE YANGCHEN x RGYAL MO LOOM-PA DE LA VALOUBIERE*) Prod : Mme PLIN Catherine, Prop : M. BROUSSE Gilles

CHIHUAHUA à Poil Court

Juge : Mme LAURENT Annick

• CLASSE OUVERTE MALE •

745 TIKI DU GANG DES MINIS CROCS LOF : 100120/10330 - id : 250269100334504 né le 03/07/2022 (*PER AMORE DEGLI ANGELI E DEMONI x NIVEA*) Prod et prop : Mlle LOPEZ Amanda

• CLASSE JEUNE FEMELLE •

746 VAINA DES ROSES DE LOLITA LOF : 106443 - id : 250268781109614 née le 28/05/2024 (*OSLO DES CA BEAUX ET CHICS x OMBRELLE DU SECRET DES DIEUX*) Prod : Mme THOMAS Marie-Pierre, Prop : Mlle BOUCLET Juliette

• CLASSE INTERMEDIAIRE FEMELLE •

747 VICKY OF LITTLE DOG'S PARADISE LOF : 105236 - id : 250269591746278 née le 31/01/2024 (*POETE x NAYA OF LITTLE DOG'S PARADISE*) Prod : Mme COLSON Elodie, Prop : Mlle LOPEZ Amanda

• CLASSE VETERAN FEMELLE •

748 (CH) MY LITTLE SUNSHINE DE L'ISLE AU VERT COTEAU LOF : 066423/14948 - id : 250269606738222 née le 17/07/2016 (*DACHIDA'S JOHNNIE WALKER x IN GOLD WE TRUST DE L'ISLE AU VERT COTEAU*) Prod : M. ALARION Nicolas, Prop : Mme GAUTIER Odette

CHIHUAHUA à Poil Long

Juge : Mme LAURENT Annick

• CLASSE INTERMEDIAIRE MALE •

(C) **749 VIN'S DES LEGENDES DE SARDELIS** LOF : 105833/10587 - id : 250269591853999 né le 16/02/2024 (*HOLY HOPE-H' COWBOY x PEARL DU ROYAUME D'ODIN*) Prod et prop : M. DUROSIER Jérôme

- (C) **750 VICTOIRE DES LEGENDES DE SARDELIS** LOF : 105834/20110 - id : 250269591854188 née le 16/02/2024 (HOLY HOPE-H' COWBOY x PEARL DU ROYAUME D'ODIN) Prod et prop : M. DUROSIER Jérôme

CAVALIER KING CHARLES SPANIEL Blenheim

Juge : Mme LAURENT Annick

• CLASSE OUVERTE MALE •

- 751 TAMINO MOMENTS OF HARMONY** LOF : 176647/17759 - id : 250268780315762 né le 29/04/2022 (ROYAL SECRET DES BULGARIANS x ROYAL ROMANCE KISS ME) Prod : M. Mme ANDREWS Alan et Marilyn, Prop : MM. Mme ANDREWS Alan / FOULK Marilyn et David

• CLASSE CHAMPION FEMELLE •

- 752 (CH) SON ALTESSE ROYALE DES BULGARIANS** LOF : 167990/27437 - id : 250269300136868 née le 25/02/2021 (NAPOLEON DES SEIGNEURS D'OCCITANIE x MARY POPPINS DES BULGARIANS) Prod : M. Mme GOUDRY Nicolas et Lynda, Prop : Mme DELTREUIL Blandine

CAVALIER KING CHARLES SPANIEL Ruby - Noir & Feu

Juge : Mme LAURENT Annick

• CLASSE OUVERTE MALE •

- 753 UN-COMTE-DE-LIONCOURT DES GRANDES DUCHESSES DE POUCHKINE** LOF : 182423/18025 - id : 250268780527330 né le 13/02/2023 (RHETT BUTLER DES BRANDES DE BEAULIEU x PRINCESS MARGARET DES DAMES DE LA FORET BARRADE) Prod et prop : Mme DELTREUIL Blandine

• CLASSE JEUNE FEMELLE •

- 754 VALKYRIE ALPHA NEVERENDING STARLIGHT** LOF : 189294 - id : 250269611097045 née le 22/02/2024 (NEICO x MOLLY REY SPARK OF HOPE) Prod : Mme VUILLEMIN Allison, Prop : Mme PICKEL Marie-Laure

CAVALIER KING CHARLES SPANIEL Tricolore

Juge : Mme LAURENT Annick

• CLASSE OUVERTE MALE •

- 755 TERWALL DE L'ELITE DU KEVEZER** LOF : 177602/17968 - id : 250269610544818 né le 30/05/2022 (NOTHING ELSE MATTERS DES BULGARIANS x NOREEN DU CLOS DE LARPEGE) Prod : Mme OMNES-MERLE Valérie, Prop : Mme OMNES Valérie

• CLASSE PUPPY FEMELLE •

- 756 VIENNA NIGHTS MOMENTS OF HARMONY** LOF : 193826 - id : 250268781495736 née le 09/10/2024 (TRUST TO LUCK DE LULINE x TURANDOT MOMENTS OF HARMONY) Prod : M. Mme ANDREWS Alan et Marilyn, Prop : MM. Mme ANDREWS Alan / FOULK Marilyn et David

• CLASSE OUVERTE FEMELLE •

- 757 TIBYE DE L'ELITE DU KEVEZER** LOF : 181568/29835 - id : 250269610447509 née le 19/12/2022 (NOLHAN DU CLOS DE LARPEGE x NYA DE L'ELITE DU KEVEZER) Prod : Mme OMNES-MERLE Valérie, Prop : Mme OMNES Valérie

EPAGNEUL NAIN CONTINENTAL (PAPILLON)

Juge : Mme LAURENT Annick

• CLASSE PUPPY MALE •

- 758 VIDAR OF PIEK'SHAWI** LOF : 020182 - id : 250268781533329 né le 16/10/2024 (ALEXANDER THE GREAT x SAMHUINN OF PIEK'SHAWI) Prod : Mme M. TALLON Carine / VERMOREL Frédéric, Prop : Mme GIL Emilie

• CLASSE OUVERTE MALE •

- 759 AZART PRINCEPS** BCU : 0776001225 - id : 112060000114962 né le 02/09/2022 (SHIK I SHARM ENRIKI SWEET BOY x SHIK I SHARM EVA BLESING QUENN) Prod : Mme MILHAILOVA Maksim, Prop : Mme BOUSQUET Monique

- 760 TRESOR COEUR VAILLANT DES CHAMPS D'AVAT** LOF : 018527/02999 - id : 250268780183955 né le 29/03/2022 (BILLY NO REGRETS JUST LOVE OF ROYAL BUDDIES x MAJOLIE DES JOLIS MORPHOS D'EUGENIE) Prod : Mme M. BIASSON Caroline / RIVOLLIER-GRUAZ, Prop : Mme CRIHANA Delia

• CLASSE VETERAN MALE •

- 761 NOE DU CHATEAU DE PEYRE** LOF : 015726/02717 - id : 250269811377717 né le 18/05/2017 (INDI DE BEL DAHLIA x GLADYS DU CHATEAU DE PEYRE) Prod et prop : Mme BOUSQUET Monique

• NE CONCOURANT PAS MALE •

- 762 SOCRATES-DAMIS AU ROYAUME D'ULTRA** LOF : 018539/02998 - id : 250269610231181 né le 24/12/2021 (SHER PRESTIGE DIAMANT ETERNEL FRANCAIS (DIT DIAMS) x RAYSSA ISIDORA DU DOMAINE DE HUNAUDAYE) Prod : Mme BOUTMARD Françoise, Prop : Mlle CASTERAN Valérie

• CLASSE PUPPY FEMELLE •

763 VIMBAI-RAKIA AU ROYAUME D'ULTRA LOF : 020343 - id : 250269591912739 née le 30/10/2024 (*SOCRATES-DAMIS AU ROYAUME D'ULTRA x RAKIA-YEDIDA-POUPIE-M ETOILE DE LA FEE VIOLETTE*) Prod : Mme BOUTMARD Francoise, Prop : Mlle CASTERAN Valérie

• CLASSE INTERMEDIAIRE FEMELLE •

764 ULTRA BELLA LA ROYALE DAISY DE LA NUIT DES PAPILLONS LOF : 019566/03628 - id : 250268781057011 née le 20/10/2023 (*SOPRANO BEL CANTO DES JOLIS MORPHOS D'EUGENIE x ALL ABOUT ME OF ZEPPPO'S WEIM*) Prod : Mme DEVAUX Carole, Prop : Mme CRIHANA Delia

765 URSULA DU CHATEAU DE PEYRE LOF : 019393/03605 - id : 250269300289979 née le 11/07/2023 (*DITRYSIA'S ORION OUR WINNING STAR x NANDAKA BABY GIRL D'EUSKADI*) Prod et prop : Mme BOUSQUET Monique

• CLASSE CHAMPION FEMELLE •

766 (CH) SISSI DU CHATEAU DE PEYRE LOF : 017847/03358 - id : 250269608771986 née le 15/02/2021 (*DITRYSIA'S ORION OUR WINNING STAR x NANDAKA BABY GIRL D'EUSKADI*) Prod et prop : Mme BOUSQUET Monique

• CLASSE VETERAN FEMELLE •

767 (CH) ISABELLA VOM SCHWABENHOF VDH : PPCD3457/15 - id : 276094180036553 née le 27/09/2015 (*KERAMET'S EXTREME SECRET x ALEX TAKE THE CHANCE TRINIE*) Prod : Mme WEBER Marlies, Prop : Mme COSTES Marine

EPAGNEUL NAIN CONTINENTAL (PHALENE)

Juge : Mme LAURENT Annick

• CLASSE JEUNE MALE •

768 MISTERIYA KRISTIAN RKF : 7021421 - id : 643093300210794 né le 01/02/2024 (*MISTERIYA FUROR x MISTERIYA ANNABELA BABY DOLL*) Prod : Mme SIMONOVA S.M., Prop : Mme COSTES Marine

• CLASSE CHAMPION MALE •

769 (CH) VICTORY VOM SCHWABENHOF VDH : 20/PH 00099 - id : 276095610695284 né le 01/09/2020 (*ANDALI ANIMATO MONT BLANC x ZKARABI'S WAY OF LOVE*) Prod : Mme WEBER Marlies, Prop : Mme COSTES Marine

• CLASSE JEUNE FEMELLE •

770 MISTERIYA IZZI LUCKY DOLL RKF : 6956856 - id : 900217000216183 née le 05/01/2024 (*CHUCK NORRIS DAL RAINBOW BEAM x MISTERIYA NATASHA ROSTOVA*) Prod : Mme SIMONOVA Svetlana, Prop : Mme COSTES Marine

• CLASSE CHAMPION FEMELLE •

771 (CH) DOLLBABIES OPS ONE OF A KIND LKF : 48814/20 - id : 941000025047195 née le 25/02/2020 (*DOLLBABIES KEVIN KING OF A DAY x DOLLBABIES JIZELL JUST DO IT*) Prod : Mme Ilze Fraimane, Prop : Mme COSTES Marine

BOULEDOGUE FRANÇAIS Bringé

Juge : Mme LAURENT Annick

• CLASSE JEUNE MALE •

772 VELCRO DE LA MAISON D'OSCAR ET CIE LOF : 132271 - id : 250268781264345 né le 18/05/2024 (*SUN IS UP OF THE BLACK MOON SHINE x SHELBY DES CROISADES ARIEGOISES*) Prod : Mme M. HUGOU Béatrice / BRETONNIERE Matthieu, Prop : Mme HUGOU Béatrice

• CLASSE JEUNE FEMELLE •

773 VALIBISS DE LA MAISON D'OSCAR ET CIE LOF : 132275 - id : 250268781264355 née le 18/05/2024 (*SUN IS UP OF THE BLACK MOON SHINE x SHELBY DES CROISADES ARIEGOISES*) Prod : Mme M. HUGOU Béatrice / BRETONNIERE Matthieu, Prop : Mme HUGOU Béatrice

774 VICTOIRE DES CROISADES ARIEGOISES LOF : 132470 - id : 250268781262087 née le 18/04/2024 (*OCTAVE THE DREAMS OF LILO x ROMY-STAR DES BOIS RONFLANTS*) Prod : Mme PIERRON Laurence, Prop : Mme BENOIT Aude

• CLASSE OUVERTE FEMELLE •

775 TANAISIE DES REVELATIONS DU MARAIS LOF : 127858/23178 - id : 250269610656002 née le 12/12/2022 (*A'VIGDORS RUVON x REVELATION FEMININE DU MANOIR MONDAIN*) Prod et prop : Mme M. SEVIN Nelly et Eric

776 TESS DE LA MAISON D'OSCAR ET CIE LOF : 126538/23338 - id : 250268780377397 née le 21/09/2022 (*SHOW MAN OF THE BLACK MOON SHINE x SHELBY DES CROISADES ARIEGOISES*) Prod : Mme M. HUGOU Béatrice / BRETONNIERE Matthieu, Prop : Mme MASTANTUONO Marie-Claude

• NE CONCOURANT PAS FEMELLE •

777 SHELBY DES CROISADES ARIEGOISES LOF : 118337/22031 - id : 250268723130865 née le 22/03/2021 (*OCTAVE THE DREAMS OF LILO x PRALINE*) Prod : Mme PIERRON Laurence, Prop : Mme HUGOU Béatrice

BOULEDOGUE FRANÇAIS Fauve

Juge : Mme LAURENT Annick

• CLASSE OUVERTE MALE •

778 TYSON FABULOUS DE GOLDENHOUSE LOF : 127866/16292 - id : 250269610574110 né le 25/11/2022 (O'MALEY D'AL MANIE FRENCH BOULY x ORFEVRE MYSTIQUE DE GOLDENHOUSE) Prod : M. RANCE Didier, Prop : Mme BENOIT Aude

• CLASSE BABY FEMELLE •

779 ARMANY GOLD DE L'EMPIRE DES HELLIS LOF : 134171 - id : 250269611210995 née le 01/01/2025 (R'MAX SHAMROCK COTTAGE x SARA) Prod : Mme MARCHADOUR Elodie, Prop : Mme BENOIT Aude

BOULEDOGUE FRANÇAIS Blanc et Bringé (Caille)

Juge : Mme LAURENT Annick

• CLASSE JEUNE FEMELLE •

780 VICTOIRE DES REVELATIONS DU MARAIS LOF : 133231 - id : 250269611272738 née le 17/07/2024 (LA TARIRAS ERNEST HEMINGWAY x REVELATION FEMININE DU MANOIR MONDAIN) Prod et prop : Mme M. SEVIN Nelly et Eric

• CLASSE OUVERTE FEMELLE •

781 TOKYO DU ROC DES WOLF DOGUES LOF : 123832/22830 - id : 250268780207716 née le 09/02/2022 (OCTAVE THE DREAMS OF LILO x PAIGE) Prod : Mme ALEXANDRE Aurélie, Prop : Mme HUGOU Béatrice

782 TOUNDRA D'ISKANDAR LOF : 126751/23059 - id : 250268780515910 née le 04/10/2022 (BUENO BAFLO x OCTAVIE D'ISKANDAR) Prod : M. Mme GATTEGNO David et Caroll, Prop : Mme BENOIT Aude

CARLIN Fauve à Masque Noir SPÉCIALE

Juge : M. ESCOFFIER Jean-Louis

• CLASSE INTERMEDIAIRE MALE •

783 US MARSHALL DU CHEVALIER DE SAINT MAXIME LOF : 031474/04164 - id : 250269591435704 né le 31/10/2023 ((CH) WILKORIA ULISSES x (CH) FLASH OF JOY SUGAR LADY) Prod : Mme Mlle CROSNIER Maryse et Julie, Prop : Mlle CROSNIER Julie

• CLASSE OUVERTE MALE •

784 THUNDERSTRUCK DU VAL DE L'ENCHANTEUR LOF : 029229/04063 - id : 250269590806387 né le 16/05/2022 (FESTIVALS SOUL KISSES BACK FROM YOU x PUT YOUR LIPS ON MINE DU VAL DE L'ENCHANTEUR) Prod et prop : Mme Mlle PERNOT Aurélie et Alicia

• CLASSE JEUNE FEMELLE •

785 VENUS DU BOUDDHA D'EMERAUDE LOF : 032323 - id : 250268502364797 née le 15/08/2024 (BAIKALSKIY TALISMAN ELTON JOHN STAR x NEW SOUL TWISTER) Prod et prop : Mme CADEL Nathalie

• CLASSE INTERMEDIAIRE FEMELLE •

786 U ARE COMING HONEY DU CHEVALIER DE SAINT MAXIME LOF : 031475/06179 - id : 250269591419000 née le 31/10/2023 (WILKORIA ULISSES x (CH) FLASH OF JOY SUGAR LADY) Prod : Mme Mlle CROSNIER Maryse et Julie, Prop : Mlle CROSNIER Julie

• CLASSE OUVERTE FEMELLE •

787 SIM'HA DU VAL DE L'ENCHANTEUR LOF : 027055/05627 - id : 250268723137779 née le 11/02/2021 (PABLO PICASSO DU VAL DE L'ENCHANTEUR x PUT YOUR LIPS ON MINE DU VAL DE L'ENCHANTEUR) Prod et prop : Mme Mlle PERNOT Aurélie et Alicia

• NE CONCOURANT PAS FEMELLE •

788 SIDONIE OF THREE LOVE ANGEL LOF : 027511/05918 - id : 250269590652001 née le 23/04/2021 (YOUR MAJESTY OF THE PUGS STORY x POCAHONTAS OF THREE LOVE ANGEL) Prod : Mme PLANQUE Laetitia, Prop : Mme DUTOUR Aline

CARLIN Noir SPÉCIALE

Juge : M. ESCOFFIER Jean-Louis

• CLASSE PUPPY MALE •

789 VADE RETRO SATANAS BLACK DU CHEVALIER DE SAINT MAXIME LOF : 032685 - id : 250268781577989 né le 24/11/2024 ((CH) THOR BLACK DU CHEVALIER DE SAINT MAXIME x ROYALTY BLACK LADY DU CHEVALIER DE SAINT MAXIME) Prod : Mme Mlle CROSNIER Maryse et Julie, Prop : Mlle CROSNIER Julie

• CLASSE INTERMEDIAIRE MALE •

- 790 URSA MAJOR BLACK DU CHEVALIER DE SAINT MAXIME** LOF : 031580/04171 - id : 250269591541260 né le 20/10/2023 (*A DREAM CAME TRUE DE LOS NINIOS x ROYALTY BLACK LADY DU CHEVALIER DE SAINT MAXIME*) Prod : Mme Mlle CROSNIER Maryse et Julie, Prop : Mlle CROSNIER Julie
- 791 VITTORIO EMPEREUR BLACK DU CHEVALIER DE SAINT MAXIME** LOF : 032017/04170 - id : 250269591747344 né le 02/02/2024 ((*CH*) *THE RISING BLACK PHOENIX DU CHEVALIER DE SAINT MAXIME x PRETTY WOMAN BLACK DU CHEVALIER DE SAINT MAXIME*) Prod : Mme Mlle CROSNIER Maryse et Julie, Prop : Mlle CROSNIER Julie

• CLASSE OUVERTE MALE •

- 792 BIAGGIO CARLINO DI POLENTA** LOF : 031606/04100 - id : 956000016259432 né le 21/03/2023 (*MONTES AURI ACE OF HEARTS x MONTES AURI EUROPE*) Prod : Mme POLENTA Gina, Prop : Mme CADEL Nathalie

• CLASSE INTERMEDIAIRE FEMELLE •

- 793 UNA BLACK DU CHEVALIER DE SAINT MAXIME** LOF : 031138/06131 - id : 250269591554973 née le 22/07/2023 (*MASCARA BLACK DU CHEVALIER DE SAINT MAXIME x PANTHER BLACK DU CHEVALIER DE SAINT MAXIME*) Prod : Mme Mlle CROSNIER Maryse et Julie, Prop : Mme CADEL Nathalie

• CLASSE OUVERTE FEMELLE •

- 794 ULTRA BEAUTY TIME TO SHINE** LOF : 030586/06080 - id : 250268780769787 née le 30/03/2023 (*NIERIKA'S B DRUM AND BEIS x WINCASTLE KNOW ME!*) Prod et prop : Mme KATOWSKA Katarzyna
- 795 (CH) UNFORGETTABLE U2 BLACK DU CHEVALIER DE SAINT MAXIME** LOF : 030757/06101 - id : 250269591434868 née le 02/03/2023 ((*CH*) *MASCARA BLACK DU CHEVALIER DE SAINT MAXIME x ROYALTY BLACK LADY DU CHEVALIER DE SAINT MAXIME*) Prod : Mme Mlle CROSNIER Maryse et Julie, Prop : Mlle CROSNIER Julie
- 796 WINCASTLE KNOW ME !** LOF : 028396/05559 - id : 643093300185935 née le 22/11/2020 (*WINCASTLE PRESIDENT x WINCASTLE ODR!*) Prod : Mme VENDINA Margarita, Prop : Mme KATOWSKA Katarzyna

BOSTON TERRIER SPÉCIALE

Juge : M. ESCOFFIER Jean-Louis

• CLASSE JEUNE MALE •

- (C) **797 V'ORWENN VOM NORDEN HAUS** LOF : 016542 - id : 250269611096022 né le 22/04/2024 (*TOGO'S ALL YOUR LOVING VOM NORDEN HAUS x OPHELIE VOM NORDEN HAUS*) Prod : M. Mme SAVARY Dominique / SEIGNEUR Isabelle, Prop : Mme OMNES Valérie

• CLASSE INTERMEDIAIRE MALE •

- 798 BOSTON ATTITUDE URIEL** LOF : 016058/02065 - id : 250269101133313 né le 29/08/2023 (*BOSTON ATTITUDE RAPHAEL x BOSTON ATTITUDE RAGE AND FURY*) Prod : M. VINAIS Denis, Prop : M. BRUYERE Laurent
- 799 MAVIKAFLO'S ULTRA BEAU GOSSE** LOF : 015969/02059 - id : 250268712864558 né le 07/07/2023 (*MAVIKAFLO'S ONE TOUCH OFF STYLE x MAVIKAFLO'S PEEK-A-BOO*) Prod : M. Mme FOURGEAUD Eric et Sandrine, Prop : Mme FOURGEAUD-POTTIER Sandrine

• CLASSE INTERMEDIAIRE FEMELLE •

- 800 MAVIKAFLO'S UP UP UP LA CASTAFIORE** LOF : 016299 - id : 250268723199154 née le 24/11/2023 (*MAVIKAFLO'S REVIENS LEON x MAVIKAFLO'S SPOON-OF-LOVE*) Prod : M. Mme FOURGEAUD Eric et Sandrine, Prop : Mme FOURGEAUD-POTTIER Sandrine
- 801 U'ALANA DE L'ELITE DU KEVEZER** LOF : 016110/03057 - id : 250269610655431 née le 22/09/2023 (*MAVIKAFLO'S REVIENS LEON x SHANA DE L'ELITE DU KEVEZER*) Prod : Mme OMNES-MERLE Valérie, Prop : Mme OMNES Valérie

• CLASSE OUVERTE FEMELLE •

- 802 MAVIKAFLO'S RING ROSE BONBON** LOF : 012804/02750 - id : 250268723084954 née le 09/11/2020 (*BOSTON STYLE LORENZO x MAVIKAFLO'S OH SWEET SHOW GIRL*) Prod : M. Mme FOURGEAUD Eric et Sandrine, Prop : Mme FOURGEAUD-POTTIER Sandrine
- 803 ULICIA DE L'ELITE DU KEVEZER** LOF : 015846/03051 - id : 250269610774793 née le 18/06/2023 (*NEVEN VOM NORDEN HAUS x NEILINA DU CLOS DE LARPEGE*) Prod : Mme OMNES-MERLE Valérie, Prop : Mme OMNES Valérie



10^e GROUPE

Lévriers

BARZOI

Juge : M. KLEIN Jean-Claude

• CLASSE OUVERTE MALE •

- 804 SLAVYAN GORDIY ALEXANDROVA SVORA** LOF : 017918/03175 - id : 250268600323583 né le 24/04/2021 (HEROFF TCHERNY MONARCH ALEXANDROVA SVORA x COMTESSA VICTORIA VON DRETOWITZ) Prod : Mme IANAKIEVA Lilia, Prop : Mme ABEGG Amanda
- 805 TADZIO DES FILS DE BOREE** LOF : 018110/03211 - id : 250269610464630 né le 31/10/2022 (HWYATT DES FILS DE BOREE x PHRYNE DES FILS DE BOREE) Prod et prop : Mme MENA Christiane
- 806 THORGAL DES FILS DE BOREE** LOF : 018111/03212 - id : 250269610464828 né le 31/10/2022 (HWYATT DES FILS DE BOREE x PHRYNE DES FILS DE BOREE) Prod et prop : Mme MENA Christiane

• CLASSE BABY FEMELLE •

- 807 VANINA DU CLOS VREMONTOIS** LOF : 018395 - id : 250268781454681 née le 09/12/2024 (VIVAT SANRAIZ AVALON x OTMENA DU CLOS VREMONTOIS) Prod et prop : Mme BOURRASSET Française
- 808 ULTANE DU CLOS VREMONTOIS** LOF : 018176/03774 - id : 250268723197414 née le 09/05/2023 (REBEL DU CLOS VREMONTOIS x ROMY DU CLOS VREMONTOIS) Prod et prop : Mme BOURRASSET Française

IRISH WOLFHOUND

Juge : Mme ROUND Katharina

• CLASSE INTERMEDIAIRE FEMELLE •

- (C) **809 UNE DEPLUS DU MAS DE CANTEPERDRIX** LOF : 006914 - id : 250268601101270 née le 02/10/2023 (RHAPSODY DE LA MASCOTTE COURONNEE x PAIN D EPICE DU MAS DE CANTEPERDRIX) Prod : Mme M. HURET Marie-Christine et J.C., Prop : Mme HURET Marie-Christine
- 810 ULYSE DU MAS DE CANTEPERDRIX** LOF : 006862/01621 - id : 250269591525517 née le 08/05/2023 (RHAPSODY DE LA MASCOTTE COURONNEE x PAS SI VITE DU MAS DE CANTEPERDRIX) Prod : Mme M. HURET Marie-Christine et J.C., Prop : Mme MONFORT Morgane
- (C) **811 UNE HISTOIRE D AMOUR DU MAS DE CANTEPERDRIX** LOF : 006865 - id : 250269591524809 née le 08/05/2023 (RHAPSODY DE LA MASCOTTE COURONNEE x PAS SI VITE DU MAS DE CANTEPERDRIX) Prod : Mme M. HURET Marie-Christine et J.C., Prop : Mme HURET Marie-Christine

• CLASSE CHAMPION FEMELLE •

- 812 (CH) RURIK DE LA MASCOTTE COURONNEE** LOF : 006451/01546 - id : 250269590205985 née le 17/10/2020 (NESQUIK DU GRAND CHIEN DE CULANN x O'NORA D'HARCOURT) Prod : M. MONFORT José, Prop : Mme MONFORT Morgane
- 813 (CH) SYMPHONY DU MAS DE CANTEPERDRIX** LOF : 006616/01597 - id : 250269591195734 née le 14/12/2021 (JUSTIN D'HARCOURT x LOLA D'HARCOURT) Prod : Mme M. HURET Marie-Christine et J.C., Prop : Mme HURET Marie-Christine

GREYHOUND

Juge : M. KLEIN Jean-Claude

• CLASSE INTERMEDIAIRE FEMELLE •

- 814 SPIRITUS SANCTUS UNE-BARBARA** LOF : 009710/02168 - id : 250269610432398 née le 01/11/2023 (KOLLAPS FOUR DARKS IN RED x PRECIEUSE IDYLLE AD HONORES) Prod : M. Mme NGUYEN Sean / LEONARD Mélanie, Prop : Mmes COURTIN-DEGUINES Martine et Barbara

• **CLASSE CHAMPION FEMELLE** •

- 815 (CH) ULTRA-MODERNE DES DAMES DU LAC** LOF : 009638/02151 - id : 250269610733318 née le 13/01/2023 ((CH) PUISQUE VOUS LE DITES AD HONORES x (CH) MY-SHARONA DES DAMES DU LAC) Prod et prop : Mmes COURTIN-DEGUINES Martine et Barbara

• **CLASSE VETERAN FEMELLE** •

- 816 (CH) NOISETTE DES DAMES DU LAC** LOF : 009199/02056 - id : 250268501223547 née le 04/02/2017 (GOUDRON DES DAMES DU LAC x MOJAVE'S BEAUTY IN THE BREEZE) Prod : Mme COURTIN-DEGUINES Martine, Prop : Mmes COURTIN-DEGUINES Martine et Barbara

WHIPPET

Juge : M. KLEIN Jean-Claude

• **CLASSE PUPPY MALE** •

- 817 VOTRE EXCELLENCE D'OCHRETOLIEVALTT** LOF : 060861 - id : 250268502308211 né le 20/10/2024 (YOHJI YAMAMOTO OF GENTLE MIND x OZAKY ABSOLUTE ETERNITY OF CYLY OF COURSE) Prod : Mmes MASSUET Clotilde / RUDOLF Charlotte, Prop : M. JAMES Arthur

• **CLASSE JEUNE MALE** •

- 818 VIVA PHENIX D'UNE HISTOIRE SANS FIN** LOF : 060299 - id : 250268781434129 né le 15/07/2024 ((CH) LOVE-FALKOR D'UNE HISTOIRE SANS FIN x SECRET ELSA D'UNE HISTOIRE SANS FIN) Prod et prop : Mme MEUNIER Amélie

- 819 VOTRE HONNEUR DE LA ROMANCE DES DAMOISEAUX** LOF : 059693 - id : 250268781228785 né le 22/02/2024 (YOHJI YAMAMOTO OF GENTLE MIND x NOBLESSE DE LA ROMANCE DES DAMOISEAUX) Prod et prop : Mme BOURGET Sabine

• **CLASSE INTERMEDIAIRE MALE** •

- 820 VELVET DE LA ROMANCE DES DAMOISEAUX** LOF : 059695 - id : 250268781228836 né le 22/02/2024 (YOHJI YAMAMOTO OF GENTLE MIND x NOBLESSE DE LA ROMANCE DES DAMOISEAUX) Prod et prop : Mme BOURGET Sabine

• **CLASSE CHAMPION MALE** •

- 821 (CH) YOHJI YAMAMOTO OF GENTLE MIND** VDH : WCD 7459 - id : 276098108516801 né le 28/07/2022 (DANDY II OF GENTLE MIND x UPPER MOUNTAIN DEFENDING THE LINE AT DEVLYNN) Prod : M. BARTUSCH Hans-Joachim, Prop : Mme BOURGET Sabine

• **CLASSE PUPPY FEMELLE** •

- 822 VIE DEREVE DE LA ROMANCE DES DAMOISEAUX** LOF : 061114 - id : 250268781654794 née le 19/11/2024 (YOHJI YAMAMOTO OF GENTLE MIND x NUIT D ETOILES DE LA ROMANCE DES DAMOISEAUX) Prod : Mme BOURGET Sabine, Prop : M. SOUILLAT Benoît

- 823 VOTRE ALTESSE DE LA ROMANCE DES DAMOISEAUX** LOF : 061226 - id : 250268781598721 née le 29/09/2024 (YOHJI YAMAMOTO OF GENTLE MIND x NOBLESSE DE LA ROMANCE DES DAMOISEAUX) Prod et prop : Mme BOURGET Sabine

• **CLASSE JEUNE FEMELLE** •

- 824 FAST AND FANCY VELVETY BUCATINI** LOF : 059927 - id : 250268781225419 née le 08/05/2024 (REFFTON URIAN x REFLET DETOILE D'UNE HISTOIRE SANS FIN) Prod : M. ALQUIER Elodie, Prop : M. PETIT Pierrick

- 825 VALEUR SURE DE LA ROMANCE DES DAMOISEAUX** LOF : 059692 - id : 250268781228753 née le 22/02/2024 (YOHJI YAMAMOTO OF GENTLE MIND x NOBLESSE DE LA ROMANCE DES DAMOISEAUX) Prod : Mme BOURGET Sabine, Prop : Mme RUDOLF Charlotte

• **CLASSE INTERMEDIAIRE FEMELLE** •

- 826 SOBERS IVRESSE** LOI : 23134203 - id : 380260050015121 née le 04/07/2023 ((CH) SIPREX NOAH x SOBERS DORIS MAE) Prod : Mme M. AHRENS Bitte / PRIMAVERA Pierluigi, Prop : Mme BOURGET Sabine

- 827 URBEX** LOF : 059415/12834 - id : 250269591246574 née le 08/10/2023 (NEIKA x RAVENE-BLUEEOWIN) Prod : Mme NATHAN Valéry, Prop : Mme BINET Valentine

• **CLASSE OUVERTE FEMELLE** •

- 828 NOLWENN DE LA ROMANCE DES DAMOISEAUX** LOF : 049008/12404 - id : 250268731925341 née le 08/05/2017 (IJUAN DE LA ROMANCE DES DAMOISEAUX x JOCONDE DE LA ROMANCE DES DAMOISEAUX) Prod : Mme BOURGET Sabine, Prop : M. PETIT Pierrick

- 829 REFLET DANGLIQUE D'UNE HISTOIRE SANS FIN** LOF : 054219/12420 - id : 250268743636928 née le 05/11/2020 (*LOVE-FALKOR D'UNE HISTOIRE SANS FIN* x *MARYLINE MONROE DE COURCIVAL*) Prod : Mme MEUNIER Amelie, Prop : Mme COURAGEUX Patricia
- 830 SOUVERAINE DE LA ROMANCE DES DAMOISEAUX** LOF : 055199/12380 - id : 250268743890971 née le 02/06/2021 (*LOTUS VON HOEHENZOLLER* x *INTIMITE DE LA ROMANCE DES DAMOISEAUX*) Prod et prop : Mme BOURGET Sabine
- 831 TAGADA D'OCHRETOLIEVALTT** LOF : 057462/12594 - id : 250268502230151 née le 07/08/2022 (*LOVE-FALKOR D'UNE HISTOIRE SANS FIN* x *MAKUP VON HOEHENZOLLER*) Prod : Mmes MASSUET Clotilde / RUDOLF Charlotte, Prop : Mme RUDOLF Charlotte
- 832 TOOTSIE ROLL D'UNE HISTOIRE SANS FIN** LOF : 057214/12502 - id : 250268780277457 née le 27/04/2022 (*HORSEWIP GOLD JUST A KISS* x *REFLET DELEGANCE D'UNE HISTOIRE SANS FIN*) Prod : Mme MEUNIER Amelie, Prop : M. PETIT Pierrick
- 833 TOPAZE INNOVATION D'UNE HISTOIRE SANS FIN** LOF : 056393/12459 - id : 250268780277322 née le 07/02/2022 (*ROYAL RAINBOW R'YTAGE OF CYLY OF COURSE* x *LOVE-TENDANCE D'UNE HISTOIRE SANS FIN*) Prod : Mme MEUNIER Amélie, Prop : Mme RUDOLF Charlotte
- **CLASSE TRAVAIL FEMELLE** •
- 834 (CH) SOMEBODY REMARKABLE D'UNE HISTOIRE SANS FIN** LOF : 054639/12219 - id : 250268743666389 née le 16/03/2021 (*POPEYE D'UNE HISTOIRE SANS FIN* x *POP MUZIK BRITNEY SPEARS OF CYLY OF COURSE*) Prod et prop : Mme MEUNIER Amélie

PETIT LEVRIER ITALIEN

Juge : M. KLEIN Jean-Claude

• **CLASSE JEUNE MALE** •

- 835 VIVALDI 4 SAISONS DES JOYAUX D'HERNEITH** LOF : 014523 - id : 250268781460978 né le 21/08/2024 (*ROYAL SECRET DU DOMAINE DECHANTELOUP* x *PETITE CHERIE DU DOMAINE DECHANTELOUP*) Prod : Mme M. WILLERS Valérie et Serge, Prop : Mme WILLERS Valérie
- **CLASSE INTERMEDIAIRE MALE** •
- 836 UPSILON PETJE DU SOLEIL LEVANT DE LASTRECHE** LOF : 013943/01738 - id : 250269610655047 né le 22/06/2023 (*JEPPETTO DES PRINCES DE KAZAN* x *PETALE ROSE DU ZEPHYR DE BIZANCE*) Prod et prop : M. CARCENAC Daniel
- **CLASSE VETERAN MALE** •
- 837 (CH) JEPPETTO DES PRINCES DE KAZAN** LOF : 009622/01392 - id : 250269606290638 né le 28/08/2014 (*ELIXIR DAMOUR DES PRINCES DE KAZAN* x *HIRONIE-DU-SORT DES PRINCES DE KAZAN*) Prod : Mme SEIGNER Monique, Prop : M. CARCENAC Daniel
- **CLASSE JEUNE FEMELLE** •
- 838 VALSE 2 VIENNE DES JOYAUX D'HERNEITH** LOF : 014520 - id : 250268781460976 née le 21/08/2024 (*ROYAL SECRET DU DOMAINE DECHANTELOUP* x *PETITE CHERIE DU DOMAINE DECHANTELOUP*) Prod : Mme M. WILLERS Valérie et Serge, Prop : Mme WILLERS Valérie

MAGYAR AGAR

Juge : M. KLEIN Jean-Claude

• **CLASSE JEUNE MALE** •

- 839 VERY FAST CHEETAH DE LA COLOMBE BEARNAISE** LOF : 000322 - id : 250268781247715 né le 12/07/2024 ((CH) *ADIXATZ MY FUTURE SOUNDS LIKE A FAIRY TALE* x (CH) *DEVAJ 1976 NEKTAR*) Prod et prop : M. FOURTICQ-TIRE Florent

AZAWAKH

Juge : M. KLEIN Jean-Claude

• **CLASSE INTERMEDIAIRE MALE** •

- 840 U'TANGAYE DE LA FELINE CREOLE** LOF : 001675/00351 - id : 250268780981792 né le 04/11/2023 (*NIGER IZEMRASIN DES GARDIENS DE COTE D'ARGENT* x *P'TASSARA DE LA FELINE CREOLE*) Prod et prop : Mme TEFFAH Rosa
- **CLASSE CHAMPION MALE** •
- 841 (CH) NIGER IZEMRASIN DES GARDIENS DE COTE D'ARGENT** LOF : 001525/00331 - id : 250269802717488 né le 19/11/2017 (*L'HIMAJAGHAN DU ROYAUME DE SIKISHYMA* x *ETOILE DESNEIGES DU ROYAUME DE SIKISHYMA*) Prod : Mlle FOURGS Céline, Prop : Mme FONVIEILLE Delphine

• NE CONCOURANT PAS MALE •

842 U'AZUR DE LA FELINE CREOLE LOF : 001674 - id : 250268780981817 né le 04/11/2023 (*NIGER IZEMRASEN DES GARDIENS DE COTE D'ARGENT x P'TASSARA DE LA FELINE CREOLE*) Prod et prop : Mme TEFFAH Rosa

• CLASSE PUPPY FEMELLE •

843 INSOLENS GHANA COR : ? - id : 642099008005695 née le 15/11/2024 (*CHERUBICS HAYATT x KADIRA AYUR-ES-SAHEL*) Prod : MM. VAS L. Attila / VANTU Christian, Prop : Mme TEFFAH Rosa

• CLASSE INTERMEDIAIRE FEMELLE •

844 EIDI N'AMANAR NUBET PKR : EN COURS - id : 616093902717391 née le 31/10/2023 (*NAZGUL DU COEUR DES TENEBRES x EIDI N'AMANAR JARAET*) Prod : Mme SEYNAKA TOMASZEWSKA Maria, Prop : Mme FONVIEILLE Delphine

LISTE DES EXPOSANTS

Mme ABEGG Amanda 1350, route de Valcros 13090 AIX EN PROVENCE - 06 07 67 91 74.....	804
Mme ALLAIN Karine	644-646-647-648-650-652-680
M. ALLAVOINE Pierre-André	467-469-473-475-476-479
M. ANDRE Eric 345 rue du Dr Chatelier 33620 CEZAC - 06 71 63 20 78.....	603
MM. Mme ANDREWS Alan / FOULK Marilyn et David 2, lieu-dit le Pin 33430 GANS - 09 60 52 86 32.....	751-756
Mlle ANDRY Laetitia	100
Mme ANGLES Sylvie	387
Mme ANTUNES Amelle - 06 62 41 31 77.....	188-192-194-195-196
Mme ARAGON Nadine 9, chemin du Pijoula 11380 PRADELLES CABARDES.....	47-713-714
Mme ARIES Corinne 290, rue du Chemin Rouge 47500 FUMEL - 06 72 01 67 18.....	574
Mme ARRIGHI Armèle - 06 29 60 67 14.....	486-491
M. AUBRUN Dominique	38
M. BADET Michel	597
M. BADIA Pierre Domaine de Montgaillard 11300 PAULIGNE - 06 81 39 45 16.....	508-543
Mme BAKER Cynthia 178, route du Bac 24630 JUMILHAC LE GRAND - 07 69 13 42 84.....	89-98
Mme M. BALSERA Annabelle et Christophe	536-539-587-590
Mme BARATON Dorothee	90
Mlle BARLET Manon	143
Mme BARREAU Patricia	119
Mlle BASTIEN Natacha	120-123-124
Mlle BAUDUIN Laura	488
Mme BELLAY Clarisse 8, avenue du Buisson 64000 PAU - 06 40 10 72 05.....	723-727
M.Mme BENEVENTI José 184, chemin des Crocs 31370 BERAT - 06 08 75 01 13.....	526
Mme BENOIST Stéphanie 182, route de Fon Besse 12800 CASTELMARY - 06 56 85 65 79.....	397
Mme BENOIT Aude 1095, Rue Grosse 31870 LAGARDELLE SUR LEZE - 06 19 95 39 66.....	774-778-779-782
Mme BENON Nathalie	578
Mme BERNARD Claire-Chantal 355, route de Maison Rouge 24150 LALINDE - 07 60 30 76 68.....	732
Mme BESCOND Elise - 06 85 55 47 35.....	627-640
Mme BESOMBES Isabelle La Borie 31540 VAUX - 06 86 94 85 41.....	235
Mlle BESSE Mylène 58 Bis, route de Chercuzac 24650 CHANCELADE - 06 89 73 93 21.....	645-679
Mme BESSIERE Marina 260, impasse de Cassany 47700 ANZEX - 06 45 90 64 97.....	27
Mme BETHENCOURT Cathy	26
Mme BETIRAC Doria	102
Mme BINET Valentine 158, impasse du Moutic 40550 LEON - 06 08 85 90 28.....	827
M. BIRGY Dylan	209-398
Mme BISSIERES PEYLE Colette	541
M. BITRIAN Jean-Eudes	706-707-708-710-711-712
Mme BOITEAUX Sonia Lieu-dit le Boisset Route du Bos 46300 GOURDON - 06 47 96 49 60.....	146-147-151
Mme BONET Sophie	35-37
MM. BONNET Franck / MARTINS Luis Le Verdeau 2, route de la Croix du Tilleul 87590 ST JUST LE MARTEL - 05 55 39 13 99.....	692-700
Mme BONNOT Françoise	326-338
Mme BONZON Marie-Lucie 46, rue des Tilleuls 47200 VIRAZEIL - 06 76 23 37 71.....	370
Mme BORIE Florence	299
Mlle BOUCHER Clara	171-172
Mlle BOUCLET Juliette	746
M. BOURGEAT David	153
Mme BOURGET Sabine La Faye 19510 LAMONGERIE - 06 09 26 01 30.....	819-820-821-823-826-830

Mme BOURRASSET Françoise 1419, route de St Pierre 47140 MASSELS - 06 13 39 62 87.....	807-808
Mme BOUSQUET Monique St Sauveur de Peyre 2, impasse des Sorbiers 48130 PEYRE EN AUBRAC - 06 82 45 69 29.....	759-761-765-766
M. BOUTIE Philippe	589
Mlle BRANCO Estelle	613
Mme BRICE Nathalie - 06 81 31 75 97.....	136-137-139
Mme BRICHE Pauline	82
Mme BROCHET Eva 1, la Maison Neuve 19410 VIGEOIS - 06 70 37 81 13.....	177-178-179-180-181-182
M. BROUSSE Gilles 11, le Violon 15250 ST PAUL DES LANDES - 06 81 64 94 46.....	743-744
M. BRUN Billy Route de Bonnac la Côte 87280 LIMOGES.....	390
M. BRUYERE Laurent	798
Mlle BUDECKI Coralie	7
Mme CADEL Nathalie 4, place de la Mairie 31260 MONTESPAN.....	785-792-793
Mlle M. CADIOU Annabelle / LIESTAL Sébastien Le Bouet 4, rue du Jardin 31190 AUTERIVE - 06 69 56 34 14.....	295-296
M. CALVET Daniel	586-591
Mme CARADEUC Josette Les Prouillacs 24380 ST AMAND DE VERGT - 05 53 13 30 70.....	497-498-500
M. CARCENAC Daniel Chemin de Lastreche 32230 ARMENTIEUX - 06 80 08 21 74.....	731-836-837
M. CARON Jean-Michel	34
M. CARRERE Jean-Claude Mondon 40, chemin de Jean Bezin 47360 PRAYSSAS - 06 64 50 77 54.....	465-466-472-474-482-483
M. CARUSO Didier	165
M. Mme CASTAGNE Ghislain et Nathalie 9, rue Darquier 82500 BEAUMONT DE LOMAGNE - 06 64 99 78 88... 451-452-453-454-455-456	
Mlle CASTERAN Valérie 24, rue du Pré aux Clercs 64000 PAU - 06 16 22 11 38.....	762-763
Mme CAVIER Séverine	256
Mme CHAMBAUD Virginie	588
Mme CHAMBON Marie-Danièle 364, route de Lauzun 47330 DOUZAINS - 05 53 40 77 02.....	504-506-507
M. CHARDON René Poligny 7, route de Champvrolles 86110 CHOUPPES - 05 49 50 05 34.....	568
Mme CHARPIGNY Mathilde La Vergne Haras de la Vergne 24270 LANOUAILLE - 06 80 26 06 89.....	248-250-684-685
Mme CHATONNIER Agnes	374-376
M. CHAVIGNE Laurent 1 et 2, la Pullière 79120 ROM - 06 34 16 71 56.....	190-197-198-199-200
Mme CHEMINEAU Nicole	249
Mme CHERON Malaurie	50
Mme CHIROL Nathalie	733-734-735
Mme COMPAIN Stéphanie Le Logis de St Vincent 16310 VITRAC ST VINCENT.....	511-512-513
Mme COQUIDE Virginie	88
Mme CORDARO Mallory	134-278
Mme COSTA Amandine - 06 88 56 34 08.....	490
Mme COSTES Marine	65-767-768-769-770-771
Mme COURAGEUX Patricia Falgeres n°5 15400 MARCHASTEL - 06 64 69 72 98.....	829
Mme COURANT Marie-Line Laval Ferme St Martin 12380 ST SERININ SUR RANCE - 05 65 99 04 03.....	270-271-272-273
M. COURRET Frédéric 94, chemin de Bois de Tastebi 47480 PONT DU CASSE - 07 45 01 70 45.....	439-440-443-445-449-450
Mmes COURTIN-DEGUINES Martine et Barbara - 06 83 27 22 18.....	814-815-816
Mme CRESSON-TAHON Marie-Claude Le Pillon 48, allée du Vieux Chêne 33125 LOUCHATS - 06 71 64 91 68.....	212
Mme CRIHANA Delia 14, rue des Peupliers 31700 BEAUZELLE - 06 50 25 01 90.....	760-764
Mlle CROSNIER Julie - 06 28 62 89 87.....	783-786-789-790-791-795
Mme CUISINIER Odette La Fayardie 136 route de la Roseraie 24380 EGLISE NEUVE DE VERGT - 06 61 21 73 38.....	31-421-422-424
M. DA SILVA Nicolas	149
M. DAGORNE Jean-Luc	565-566
M. DARIE Marc	407
M. DAS NEVES Anthony - 06 78 78 86 95.....	363
M. DASSONVILLE Ronny	159

Mlle DAUDON Régine	709
M. DE AGUSTIN Philippe	28
M. DE HAAN J.	699
M. DE NARDI Matthias	289
Mlle DEBERGUES Ludivine - 06 58 37 40 95.....	84-91
M. DECROIX Jean-Marc	176
M. DEJEAN Nicolas	369
M. DEL CORRAL François 3746, route du Cluzeau 24130 LUNAS - 06 83 18 60 18.....	569-570-571-573
Mlle DELANGRE Delphine Forgues 09120 LOUBENS - 06 30 77 16 73.....	257-258-261-262-265-267
Mlle DELANNOY Marielle - 05 63 65 30 29.....	59
M. DELPUECH Christophe	514-523
Mme DELTELL Ana - 07 81 87 81 51.....	285-291
Mme DELTREUIL Blandine 355, route de Giverzat 24330 ST PIERRE DE CHIGNAC - 06 77 48 38 04.....	752-753
M. DENIS Jérôme	244
Mme DESTRIEUX Marie	5
Mme DESVAUD Sylvie - 06 62 00 06 11.....	224-240
Mme DEWAELE Sarah	183-355-619
Mme DIDNIK Valérie 28, avenue du Dr Jean Médevielle 65150 ST LAURENT DE NESTE - 06 09 49 72 46.....	324-329-336-337-339-340
Mme DIRSCHERL Nicole 3205, route de Tartas 40500 AURICE - 05 58 76 06 56.....	184-702-703-704
M. Mme D'OLIVEIRA Jean-Claude et Valérie 19, le Ginestra 33340 LESPARRE MEDOC - 05 56 41 26 69.....	386-393
Mlle DOMENACH Delphine - 06 03 70 48 42.....	544
Mlle DOS SANTOS Marina	405
Mme DUBERNARD Anaïs	108
Mme DUBOS Janice Le Sable Bas 47300 PUJOLS - 06 36 52 07 41.....	276-280-282
Mme DUBOURG Françoise - 05 53 83 46 91.....	577
M. DUBOURG Henri Les Nones 3514, route de la Canaule 47400 GONTAUD DE NOGARET - 06 71 35 59 70.....	580
M. DUBREUIL Joël	601
Mme M. DUBRULLE DEGHELT Isabelle et Charles - 06 89 27 16 31.....	323-331-332-333-334-335
Mme DUCONGE Clémence 1682, route du Bandiat 24360 VARAIGNES - 06 89 75 60 93.....	154-158
Mme DUCOURET Claire	63-67-72-75
Mlle DUGUET Audrey Las Tuques 313, route de Mauroux 47370 MASQUIERES - 06 29 75 53 29.....	217-219
M. DULAUS Xavier	592
M. DUMONT Frédéric 28, rue André Berger 47300 VILLENEUVE SUR LOT - 06 89 36 75 87.....	552-555
Mlle DUMOTTAY Aleksandra Les Anis 46300 LE VIGAN - 06 25 03 30 11.....	207
Mme DUPLANY Murielle	548
M. Mme DUPONT Patrick et Sylvie - 06 33 66 79 12.....	620-629-637-641
M. DUPOUY Rémi	189
M. DURAND Bastien	579-582
Mlle DURAND Laurie	423
M. DUROSIER Jérôme 99, chemin de Salères 31600 LHERM - 06 77 12 38 43.....	749-750
Mme DUTOUR Aline	788
Mme EDOUARD Frédérique 24, rue du Contre Canal 11120 VENTENAC EN MINERVOIS.....	97-99
Mme EGONNEAU Géraldine - 06 73 82 16 90.....	325-328-330
Mme EHRET Michèle - 06 82 27 63 14.....	141
Mme ELBAZ Soizik	210
Mme FARGES Corinne 72, allée des Soles Cayrols 46400 ST VINCENT DU PENDIT - 05 81 71 69 66.....	315-316
M. FARGUE Daniel Péchau 3, route de Sermet 47260 CASTELMORON SUR LOT - 06 07 46 96 32.....	557
Mme FAURE Céline	688
Mme FAURE Virginie	737-740

Mlle FAUVEL Katia 198, impasse du Moulin du Violon 24200 VITRAC - 06 88 78 33 61	293
Mme FERRAND Eléonore L'Etang 9, route de St Firmin 24140 JAURE - 07 85 69 08 90	288
Mlle FIALON Nathalie - 06 64 35 64 21	269
M. FIORETTI Johann	107-410-413
Mme FISCHER Isabelle 15, route des Résiniers 40310 ARX - 06 68 46 50 41	214
Mme FONCOUX Lydia - 06 03 42 17 17	728
Mme FONVIEILLE Delphine Mingefer 47150 MONFLANQUIN - 06 98 02 02 36	129-131-841-844
Mme FOURGEAUD-POTTIER Sandrine - 06 95 72 24 30	799-800-802
Mme FOURNIER Céline 23, rue de Daubas 47550 BOE - 06 83 11 34 50	57-62-66-71-73
M. Mme FOURNIOLS Sébastien et Blandine Laborie 599, route du Moulin du Pic 46170 CASTELNAU MONTRATIER - 06 17 15 03 32	313-342-343-347-348-350-354-356
M. FOURTICQ-TIRE Florent 11, route du Hameau 64420 ESPOEY - 06 99 05 02 18	839
Mme FRECINAT Armelle PN 49 - Ch. d'Arcet Quartier d'Augreilh 40500 ST SEVER - 06 79 06 03 08	493
Mme GARBAY Justine 101, route de Crabeyron 40200 AUREILHAN - 06 46 80 36 63	584
M. GARBINO Gaël 4057, route de Manau 47310 STE COLOMBE EN BRUILHOIS	518-525-528-529
Mlle GARRAS Audrey 549, route de la Mairie 47120 CAUBON ST SAUVEUR - 06 89 22 89 91	142
Mlle GASTINEAU Eloïse Les Places 147, chemin des Argères 24160 ST GERMAIN DES PRES	485-489-492
Mme GAUDY Angélique	133
Mme GAUTIER Odette 16, avenue de Lignan 33360 CENAC - 05 56 20 86 30	748
Mme GEFFROY Stéphanie - 06 10 20 00 69	87-101-103
Mlle GENASI Faustine	607
Mme GÉRARD CHAUVEAU Mélanie	639
Mme GERAUD Patricia 860, chemin de Pujaou 09200 EYCHEIL - 06 86 77 90 91	431-432-433-435-436-437
M. GIANATI David 1311, chemin Vieux de Manduel 30129 REDESSAN - 06 62 09 90 33	226-227-229
Mme GIL Emilie Pegals 47260 CASTELMORON SUR LOT	116-121-122-758
M. GONSALVEZ Bernard 60, rue Châteaubriand 34400 LUNEL - 06 49 01 22 89	510
M. GONZALES Patrick Milhac d'Auberoche 1675, route des Foucaudies 24330 BASSILAC ET AUBEROCHE - 05 53 35 36 06	85-92-110-113-118
Mme GONZALEZ Amanda	341-344-349
M. GOUNOT Christophe	202
M. Mme GOUPILLAT Alain et Dany Route de Lussac 16150 ETAGNAC - 06 80 07 53 77	559-562-563
M. GOURLET Alexandre 43 Bis, avenue rue du Patis Vert 44120 VERTOOU - 07 66 06 38 77	487
Mme GRAMMATICO Catherine 264, impasse Samçon 33190 PONDAURAT - 06 63 72 31 92	20-22
M. GRANDET Pascal 4, rue des Cheyroux 87510 ST GENCE	94-95
Mlle GRAO Séverine - 06 38 32 87 57	222-228-234-237-358-359
Mme GRATTON Laurence Lieu-dit Meilliques 300, route de Monheurt 47160 ST LEGER - 06 34 95 56 63	128
Mlle GRENIER Marion	279-294
Mme GRIFFEUILLE Maryline	606
M. GROSSELEIL Thierry	572
Mme GUENOU Catherine 26, chemin de Labrou 47200 MARMANDE - 06 82 74 58 06	495-499
Mme GUIGNARD Laurence	223-241
Mme GUITTARD RONGIER Elodie	45
Mme HANAK Natacha	157
M. HATCHANE Ali 3, chemin du Puits de Carrère 47310 ESTILLAC - 06 68 06 36 35	174
Mme HOLDER Bethany - 07 87 16 38 38	111
M. HOLUIGUE Stéphane	594-598-600
Mme HUGOU Béatrice	772-773-777-781
Mme HUMBERT Stéphanie	93-104-109-114
Mme HURET Marie-Christine Ecurie Piquegru 980, route de l'Hôpital 40180 YZOSSE - 06 09 13 43 27	30-80-81-809-811-813

Mlle IMBERT Swami Chez Beaucé 9, route d'Yviers 16480 SAUVIGNAC - 06 13 33 43 65.....	162-163-164
M. JAMES Arthur	817
Mlle JANTE Manon	126
Mme JARJANETTE Lilette 57, rue Pasteur 33230 COUTRAS	297-298
Mme JAUNIN Anika	668-670-673-677-678
Mme JEANJOT Marie-Christine 21, rue George Sand 33290 BLANQUEFORT	694
M. JEHANNO Claude 1485, route de Bondigoux 31340 VILLEMUR SUR TARN - 06 88 16 62 00.....	458-459-460-461-462-463-464
Mme JULIA-AERNOUITS Magali - 07 71 02 11 74.....	622
Mme KATOWSKA Katarzyna 346, chemin Labourdette 47300 VILLENEUVE SUR LOT - 06 77 20 24 86.....	794-796
Mlle KERDRAON Gwenaëlle 13 b, chez Jourdain 17240 CHAMPAGNOLLES - 06 69 48 07 66.....	399-400-401-403-404-406
M. KOT Olivier - 06 89 89 34 80.....	509
Mme KREBAUM Marijse	135
Mlle LA MONICA Cindy Le Petit Clos 431, route de Graffanaud 24800 NANTHEUIL - 06 65 05 38 58.....	70-76-409
Mme LACOMBE Audrey Lieu-dit Labourdette 68, chemin de Pecaliabous 47290 ST PASTOUR - 06 37 02 82 81.....	105-115
Mme LACOMBE Sophie 525, route de Troussac 82200 MONTESQUIEU - 06 82 74 70 89.....	286
Mlle LADES Séverine	130
M. Mme LAFFARGUE Joël et Jeanine Lieu dit Narraque 32350 BIRAN - 06 72 76 53 62.....	519
Mme LAGAY Frédérique La Tanière 325, rue Joseph Poyet 42130 STE AGATHE LA BOUTERESSE - 06 12 24 29 34.....	36
Mme LALLEE Vanessa	395
M. Mme LAREU Patrice et Valérie 4, les Grafouillades 87230 CHALUS - 06 43 15 23 65.....	664
Mme LARRIERE Dominique EARL DOMOREE 235, rue de la Mairie 32120 MANSEMPUY - 06 81 78 04 97.....	581
Mme LAURENT Héloïse Lieu-dit la Bordette 11410 MONTAURIOL.....	132-484-494
Mme LAURET Brigitte	25
Mme LAVERGNE Magali 493, impasse Hauts de St-Front 24250 DOMME - 06 05 04 44 15.....	215-218-220
M. LAZARTIGUES Cyril 27, chemin du Manistre 47230 BARBASTE - 06 76 83 63 49.....	576
Mlle LE BARBIER Charlotte	60
Mme LE LIGNE Christel 48, avenue des Dragons 33950 LE CANON - 06 60 50 59 96.....	656-657-659-665
Mme LE NOAN Mélodie - 06 72 58 45 87.....	191-193-428-429-430
Mme LE PELTIER Justine 661, route des Aigrettes 24800 THIVIERS - 06 31 46 64 05.....	357-360-361
Mme LECLAIRE Isabelle	658-661
Mlle LECLERC Samantha Hameau de Politg 66300 CAMELAS - 06 38 71 29 72.....	630-632
Mlle LECLUZE Laura Lille 47550 BOE - 06 22 00 49 42.....	496-501-502
M. LECOEUVRE Jason	252
Mme LEGENDRE Cindy Le Bourg 46700 MAUROUX - 06 14 96 04 89.....	281-283
Mme LEJEUNE Ariane	155
Mme LELIEVRE Florence	64
Mme LENOIR Michèle	729
M. LERO Jean-Luc 678, voie de Ramelet 47110 DOLMAYRAC - 06 82 40 89 04.....	32
Mme LHOMME Colette Moulin de Fréjeau Route de Pézenas 34500 BEZIERS - 06 95 89 73 71.....	77-79
Mme LINDEN Sophie 4, lotissement la Chênaie 40210 SOLFERINO.....	39-40-41-42-43-44
Mme LOISEAU Mickaëla - 06 32 61 52 77.....	633
M. LOMPECH Ludovic Le Bourrut 1217, route de Sirguet 24440 MONSAC - 06 84 81 51 12.....	301-302-303-307-308-309
Mlle LOPEZ Amanda 214, chemin des Izards 31140 LAUNAGUET - 06 68 77 28 53.....	745-747
M. LORENZON Gabriel	517
M. MAGNIER Thierry	204
M. MAILLE Gaëtan 67, impasse les Boulangers 47450 ST HILAIRE DE LUSIGNAN - 06 80 96 74 51.....	550-551-553-554-556-558
Mme MAILLET Emilie	364-365-367-368
Mme MALORDY Amandine La Cigogne 17400 TERNANT - 06 52 86 65 93.....	16-19-21-408-411-412-414-415-416-417-418
M. MANJARD Pascal	203

Mme MARAVAL Claire	127
Mme MARCHWACKI Brigitte 10, lieu-dit la Courolle 03440 BUXIERES LES MINES - 06 61 57 77 14	722-724-725-726-730
Mlle MARGUERET Sydaline Les Bornes 19350 JUILLAC - 06 21 60 28 40	1-4-8-9-12-13-14
M. Mme MARQUES Lionel et Marlène Lieu-dit Pey Blanc 33990 HOURTIN - 05 56 09 39 08	56
Mme MARTINEZ Nadine 4, route de Gourdon 46090 ESPERE - 05 65 30 94 09	322
Mme MARTINEZ Nathalie 42, chemin du Basquin 33770 SALLES - 06 28 98 46 24	170
Mlle MARTY Clémence La Clède 24500 SINGLEYRAC - 06 76 53 41 33	610
M. MARTY Laurent	593
Mme MASTANTUONO Marie-Claude 1156, route de Montpezat 47110 DOLMAYRAC - 05 53 36 30 14	251-776
M. MATHIEU Francis	561
Mme MAZEROLLES Lorraine	187
Mme MENA Christiane	805-806
Mme MENOIRE Fanny - 06 26 63 34 83	346-352-353
M. MESSMER Patrice	595
Mme MEUNIER Amélie 68, route de la Gagnerie 87380 GLANGES - 06 76 16 57 15	818-834
Mme MEYSSONNIER Christine	3-6-10-11
Mme MIGNON Estelle	55
M. MIRAT Hervé Champagnac 132, route de la Couze 19330 FAVARS	457
Mme MOINE Marie 3978, route de la Serre de Cazaux 31800 ST GAUDENS - 06 83 88 06 86	715-716-717
Mlle MOIZARD Océane 1, Maison-Neuve 47120 ST ASTIER - 07 86 59 27 83	275-666-669
Mme MONFORT Morgane	718-719-720-721-810-812
Mme MONNERON Isabelle	686
Mme MONNIN Elisabeth 10, l'Etang 17130 COURPIGNAC - 06 63 22 36 52	148
Mme MONTAUT Stéphanie 208, chemin de Delmas 82000 MONTAUBAN - 07 64 20 75 28	274-624
Mme MORLOT CANO Pauline - 06 37 28 27 16	674
Mme MOULLARD-CEVENES Odile 154, chemin de Cadoul 81350 CRESPIN - 06 98 99 16 24	233-236-238-242-375-377-378-380-381-389-396
Mme MOULLEC Christine	46-52-61-371
Mme Mlle MOUNEYRAC Valérie et Magalie	612-615-628
Mlle MOURETTE Valentine	611-614-616-625
Mme NARFIT Emmanuelle	23
Mlle NAUDIN Johanna - 06 34 60 23 47	362
Mme NOGUEIRA Marie 2255, route de Vacquiers 31620 BOULOC - 05 61 82 03 94	701-705
M. NOUZAREDE Thomas - 06 69 14 63 94	156
Mme NOWAK Marie-Laure 6, avenue Antoine Vernet 24440 BEAUMONTOIS EN PERIGORD - 06 17 25 10 12	29
Mme OLIVA Marina 714, chemin du Moulin et de la Fontaine 46090 LABASTIDE MARNHAC - 06 48 70 80 14	617
Mme OLTRA Valérie	321
Mme OMNES Valérie Aux Rivals Est 47140 ST SYLVESTRE SUR LOT - 06 04 08 37 68	755-757-797-801-803
Mme M. OMS-GASIOT Catherine et Pascal 6, Carriera del Pujol 11330 BOUISSSE - 06 09 16 74 79	515-521-522-530-532-535-538-540-583
M. OUSTRAIN Jean-Paul	516-520-524-527-531
Mme OUSTRIC Céline	277
M. OVEJERO-BORGES Tedy	15
M. Mme PABIS Fabien et Mélanie 178, chemin de Mourgues 47110 ALLEZ ET CAZENEUVE	537
Mme PAREJA Corinne - 06 23 92 43 52	287
M. PARINET Alexandre Le Bois du Moulin 35, rue de Puylabourg 24430 RAZAC SUR L'ISLE - 06 75 53 73 24	152
M. PAYET Julien	671-672
Mlle PEARCE Holly	425
Mlle PEREIRA Emmanuelle Lieu-dit la Fouillouse 24520 ST NEXANS - 06 80 94 12 62	634

Mme PERIPHANOS Marina 90, allée du Peiros 87130 LINARDS - 06 18 79 23 07.....	379-382-391-392
Mme Mlle PERNOT Aurélie et Alicia - 06 43 21 14 72.....	784-787
Mlle PERONIN Coralie - 07 77 80 96 30.....	419-420
Mlle PERRIGOUAS Ivana	402
M. Mme PERRIN Damien et Virginie - 07 82 23 66 44.....	221
M. PETIT Pierrick	824-828-832
Mme PEUTZ Albertine 98 route de Gaugeac 47330 DOUZAINS.....	247
M. PHARAMOND Jean-Luc	549
M. PICHOT Stéphane Domaine de la Reverserie 940, route du Vignaud Vieux 24130 ST PIERRE D'EYRAUD - 06 72 98 08 64.....	201
Mme PICKEL Marie-Laure	754
Mme PIERQUIN-LOUIS Stella 726, chemin du Mas del Pech 46330 LENTILLAC DU CAUSSE - 06 83 63 17 85.....	230
Mme PIETQUIN Elodie	643
M. PILAETE Aurélien	166-173
Mme POIRIER Véronique	372-638
Mme POIRVILLE EYRAUD Lucia Le Bourg 65, rue de la Guilloterie 18160 INEUIL - 06 27 66 59 62.....	327
M. PONSAILLE Alain Lieu-dit 47600 NERAC - 06 15 99 35 48.....	138-175
Mme PORTAL Anne - 05 65 80 68 47.....	83-96
Mme PRADELLE Dominique	383-384-394
M. PRAT Jean-François	609
Mme QUIEVRE Brigitte 1 Kermadio 56310 MELRAND - 06 16 58 93 37.....	239
M. RAVIER Arnaud	542
Mme RAYNAUD Céline Lapeysie 24350 LISLE - 06 49 29 80 57.....	125-232
M. Mme RAYNAUD Jean-Paul / FAUGERAS Christine 415, impasse Bayot 24750 CORNILLE - 06 81 60 63 63.....	667
M. RAYNAUD Laurent 270 route de Gillis - Picarrou 31550 CINTEGABELLE - 06 85 40 46 88.....	682-687
Mlle M. REBOLLO Audrey / BONNEFOND Pierre 413, route de Peyrat 19410 ST BONNET L'ENFANTIER - 07 87 91 23 08.....	373
Mlle REEVES Denise La Bourdette 82500 ESPARSAC.....	144-145
M. RENAUD Marc - 06 12 15 06 79.....	225-231-243
Mme REVEL Manuéva La Vaissière 12260 SALVAGNAC CAJARC.....	48-51-53
Mme REYNAUD-MILLET Martine - 06 12 09 85 87.....	736-739-741
Mme Mlle RIBAUTE Sandrine et Tiphaine La Bastisse 31550 GAILLAC TOULZA - 06 77 32 03 41.....	112-117
M. RIBEREAU Nicolas	2
Mlle RICARD Brigitte 5 Bis, chemin Laval 31140 ST LOUP CAMMAS - 06 89 15 84 93.....	738-742
M. RICARD Jonnathan 1, chemin de Gouttelange 42620 ST PIERRE LAVAL - 07 49 83 16 23.....	168-169
Mme RICOU Anais	18
Mme RIGAL Magali	635-642
Mme RIVIERE Marion 16, chemin des Côteaux 65670 GAUSSAN - 06 83 60 88 57.....	259-260-263-264-266-268
Mlle ROHN Audrey 3, rue de Gagny 46800 MONTCUQ - 06 50 78 94 67.....	24
Mme ROSIQUE Michèle La Riverado 81120 LOMBERS - 05 63 45 54 82.....	649-651-653-662-683
Mme ROTSE Corinne	605
Mme ROUSSEAU Caroline 10, rue du Plateau de Merle 46000 CAHORS - 06 85 68 97 11.....	691-693
Mlle ROY Emmanuelle	366
Mme RUDOLF Charlotte 1, Lafage 19170 TARNAC - 06 63 97 90 34.....	150-825-831-833
Mme RUIZ Karine Maison dou Luc 65230 CIZOS - 06 07 65 35 49.....	58-68-69-74-206-208
Mlle RYCHTER Marine	78-385
M. SAHRI Daniel - 06 61 15 30 36.....	533
Mme SANCHEZ Laetitia	33
Mlle SARRANDO Kassandra - 07 69 56 44 54.....	49-54
M. SARRERE Fabien - 06 07 34 18 69.....	599
M. SAUSSET Joël	575

M. SAUVAGE Aurélien	284
Mlle SEBASTIEN Gaëlle	245-246
M. SEGUIN Jean-Pierre - 06 82 07 40 19	567
Mme SENAN Fabienne	213
Mme M. SEVIN Nelly et Eric	775-780
Mme SIMEON Nanoue 129, rue des Rivoisières 69124 COLOMBIER SAUGNIEU - 06 51 62 85 46	216
Mme SIMONELLI Sophie 2270, route de Damet 24130 MONFAUCON - 06 61 59 11 94	654-655-660-663-695-696
M. SINICO José-Marc Charlande 47550 BOE - 06 71 59 47 19	468-470-471-477-478-480-481
M. SOUILLAT Benoît Vigeois 1, la Maison Neuve 19410 VIGEOIS - 06 11 80 07 85	822
M. SOULLARD Yanick Le Chaigneraud 16300 MONTCHAUDE - 05 45 78 95 50	602
Mme STOCCO Angèle 301, route des Nauzes St Benoît 82200 MOISSAC - 05 63 95 02 06	253-254-255
M. SUBSOL Gérard	596-604
Mme TALOU Pauline 351, route de Laborie 46110 CONDAT - 06 84 35 26 56	290-292
Mme TATE Hélène 18 Bis, route des Colys 24460 CHATEAU L'EVEQUE	426-427
Mme TAUZIEDE Marie-José	17
Mme TEFFAH Rosa La Clozelle 4, rue des Châtaigniers 18300 CREZANCY EN SANCERRE	840-842-843
M. Mme TERRACOL Jean-Luc et Marie-Françoise Maison Neuve 1, Champ de Grelet 16390 ST SEVERIN - 05 45 98 56 12	545-546-547
Mme TEXIER Marie-Cécile 6, lieu-dit l'Age 16260 SUAUX - 06 71 40 69 14	300-304-305-306-310-311-312
M. TEYSSIER Patrick 380, rue de Romas 47300 VILLENEUVE SUR LOT - 06 08 76 68 97	585
Mme THOUARD Christiane 7, allée de la Petite Berthonie 24750 TRELISSAC - 06 16 66 92 83	608
Mme TORRALBA Catherine	697-698
M. TOUZOT Julien - 06 66 58 18 83	388
Mme TROTIER Sophie Les Granges Livinhac le Bas 12700 CAPDENAC GARE - 06 41 80 10 13	86-106
M. TUFFAL Gérard	438-441-442-444-446-447-448
Mme VAILLANT Anne	140
M. VAILLER Thierry 156, chemin de Lieriet 82100 CASTELSARRASIN - 06 37 10 14 58	185-186
Mme VAIN Caroline	160-161
Mme VAN BELLE Cathy 1149, route des Crêtes 82220 LABARTHE - 06 62 52 63 47	618-621-623-626-631-636
M. VAYSSIERE Sébastien Lapeyre Rue des Ayrals 12400 VERSOLS ET LAPEYRE - 07 88 48 50 72	560-564
M. VERDIER Robert	534
Mme VERGNE Chloé A Picarrou 270, route de Giliis 31550 CINTEGABELLE - 06 14 33 09 51	675-676
Mme VERNET Marie-Christine 892, route des Grottes 06530 ST CEZAIRE - 06 15 08 07 98	205-211
Mme VERRON Camille	345-351
Mme VESSELLA Dominique Le Vachot 01320 CHATILLON LA PALUD	503-505
M. VIALETES Jacques Lieu-dit Couderc 350, route de Monclar 47290 ST PASTOUR - 06 01 75 79 12	681
Mme VIGNAUD Martine Lieu-dit Jean Nègre 945, route de Martel 47300 VILLENEUVE SUR LOT - 05 53 71 54 99	689-690
M. VINAULT Stéphane	434
Mme VITIELLO Brigitte 4, route de Maurion 47180 JUSIX	167
Mme WILLERS Valérie	835-838
Mme WOODS Alicia	314-317-318-319-320



Réalisation :

SARL - 8 rue de Wolfisheim - 67201 ECKBOLSHEIM - R.C.S. STRASBOURG 389912189
 Adresse INTERNET : <https://cedia.fr> - E-mail : expo@cedia.fr

Dépôt Légal : Mai 2025

LISTE DES chiens inscrits pour le CSAU seul

- Chien de berger belge Malinois Femelle •
- 23 TAIGA id : 250269610490009 Prop : Mme NARFIT Emmanuelle
 - Border Collie Femelle •
- 55 QUICKLY-KIERA id : 981100004447390 Prop : Mme MIGNON Estelle
 - Shetland Mâle •
- 64 THOR DE LA FORET DES REVES BLEUS id : 250269610383081 Prop : Mme LELIEVRE Florence
 - Berger Hollandais poil court Femelle •
- 82 TAIGA DE L'UNIVERS D'AIDA id : 250269699569361 Prop : Mme BRICHE Pauline
 - Berger Australien Mâle •
- 100 TENRO DE LA VILLA LOUBET id : 250269610266389 Prop : Mlle ANDRY Laetitia
 - Berger Blanc Suisse Mâle •
- 127 UNOS DU DOMAINE DE CAP DE LASTOUSE id : 250269610730303 Prop : Mme MARAVAL Claire
 - Pinscher moyen Femelle •
- 132 ARTIKODIN'S ICE LEGENDARY id : 380260093019888 Prop : Mme LAURENT Héloïse
 - Rottweiler Mâle •
- 155 SIR THE EDGE DES NYMBES NOIRES ET FEUX id : 250268743864640 Prop : Mme LEJEUNE Ariane
 - Rottweiler Femelle •
- 159 SWEET PRIDE DES NYMBES NOIRES ET FEUX id : 250268743864636 Prop : M. DASSONVILLE Ronny
 - Bouvier d'Appenzell Mâle •
- 247 SEPP DES PRINCES NOIRS DE L'OCCITANIE id : 250268743232188 Prop : Mme PEUTZ Albertine
 - Bouvier Bernois Mâle •
- 249 TBIRD DE L'ENCLOS DU VAL D'ALBRET id : 250269610278310 Prop : Mme CHEMINEAU Nicole
 - Dalmatien Femelle •
- 494 VICTINI THE FABULOUS DU BOIS AUX CHENES BEARNAIS id : 250269699704435 Prop : Mme LAURENT Héloïse
 - Rhodesian Ridgeback Mâle •
- 496 ZUBAYKA AMANI PRINS SHUJAA MOYO id : 250268600236523 Prop : Mlle LECLUZE Laura
 - Rhodesian Ridgeback Femelle •
- 501 TEXAN PASADENA MOIAGIOIA id : 616093902196319 Prop : Mlle LECLUZE Laura
- 502 (CH) ZUBAYKA AMANI ROYAL'S CHUPETA BY BOWIE id : 250268600308278 Prop : Mlle LECLUZE Laura
 - Braque de Weimar poil court Femelle •
- 513 ROCK'N ROLL RAFAL'IN STARS LEGEND'S SAFIR id : 250268743488884 Prop : Mme COMPAIN Stéphanie

cedia.fr

au service de la cynophilie



votre partenaire expo

engagements en ligne & résultats des expositions

catalogue, revue, affiche, flyer, newsletter, mailing...



facebook.com/cedia.fr/



ACACED (ex-CCAD)

L'Attestation de Connaissances pour les Animaux de Compagnie d'Espèces Domestiques

À RENOUELER tous les 10 ANS



3 catégories

- Chiens
 - Chats
 - Autres
- (que chiens et chats)

Vous exercez une activité en lien avec les animaux de compagnie à titre professionnel ou bénévole ?

Durée de la formation :

- 1 catégorie : 14 heures
- 2 catégories : 21 heures
- 3 catégories : 28 heures

Évaluation en fin de formation



Une personne au minimum au sein de votre structure doit posséder l'attestation de connaissances ou l'un des diplômes reconnus par l'Etat.



Actualisation :

L'obligation d'actualiser ses connaissances au plus tard tous les dix ans.

- 7 heures de formation
- Pas d'évaluation

Attestation de formation

Organisation de sessions sur demande à partir de 8 candidats.

Contact : Marion Moreau
cfppa.ste-livrade@educagri.fr
 Tel : 05.53.40.47.40

Tarifs :

- 140 € par jour de formation
- Financement possible



CFPPA du Lot et Garonne
 Route de Casseneuil
 47110 Ste Livrade Sur Lot

SA SANTÉ LE REND MAGNIFIQUE

Chaque race est unique,
ses besoins aussi.

ROYAL CANIN® a spécialement développé
la gamme BREED HEALTH NUTRITION
pour que vous puissiez lui donner
la nutrition sur mesure qui répond
aux besoins spécifiques de sa race.



Rottweiler
chiot

Rottweiler
adulte



Pour plus d'informations, rendez-vous sur www.royalcanin.com
ou prenez contact avec votre **commercial Royal Canin**.

BREED HEALTH NUTRITION