

Shar-peï Club de France

REGIONALE D'ELEVAGE **Nord**

Le 12 Avril 2026



**Jugements:
Mme TOMPOUSKY
Sylviane**

**Curtis Association
Canine du Vimeu**



Stade Municipal Rue Tournière 80130 Bethencourt sur Mer

BIENVENUE



Mairie de
Béthencourt-sur-Mer

Bienvenue à toutes et à tous

C'est avec un immense plaisir que nous vous accueillons à Béthencourt Sur Mer, pour cette 17^e Régionale d'Élevage du Nord.

Nous tenons à remercier tout particulièrement la commune de Béthencourt Sur Mer et « Curtis » Association Canine du Vimeu pour leur accueil sur le complexe sportif, et Mme Tompousky Sylviane, qui assurera les jugements de nos Shar-Pei.

Nous remercions également notre partenaire ISODOG, tous les bénévoles et le SEWENTY'S pour leur collaboration à l'organisation de cette journée.

A l'occasion de cette manifestation, vous pourrez faire passer le Test d'Aptitudes Naturelles à votre Shar-Pei, valider vos cotations, profiter de nos stands (buvette, dégustation de crêpes et gaufres maison, boutique) et surtout passer une excellente journée conviviale et entourée de passionnés.

N'oubliez pas de veiller au confort de votre chien.
Ne laissez pas votre chien dans la voiture.
Ne le laissez pas divaguer sans laisse.

MERCI DE RAMASSER LES DÉJECTIONS DE VOTRE CHIEN ET VOS DÉTRITUS.

Bonne journée à toutes et à tous

Profitez bien !!!

Eric Kaczor et Linda Deconinck
Vos délégués du Nord



référent BEA

Christophe GUILLEMANT

Les exposants sont responsables du bien-être des chiens présentés. Il est interdit de placer le chien dans une situation potentiellement dangereuse pour son bien-être ou sa santé, comme par exemple le laisser dans la voiture par temps chaud ou froid, le présenter laisse tendue, lui faire porter un collier coercitif et/ou le traiter de manière cruelle.

COMITÉ

Présidents d'honneurs :

Mr LESTIENNE, Mme SELOSSE, Dr SURGET, Mr KRAEMER



Présidente

Mme DESQUARTIERS Evelyne
21, rue Vuillermoz-Balland
01100 Oyonnax
president@sharpeiclubdefrance.com
06.11.92.17.84



Vice-Présidente

Mme SCIACCA Laetitia

vice-president@sharpeiclubdefrance.com
Tél : 06 35 26 63 68



Trésorière

Mme GUILLEMANT Renée
240 rue verte
62660 BEUVRY
tresorier@sharpeiclubdefrance.com 03.21.54.44.86

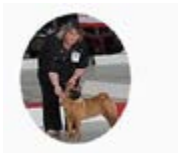

Secrétaire

Mme LEBREUILLY Pascale
7, rue Siméon Luce
50430 BRETTEVILLE SUR AY
secretaire@sharpeiclubdefrance.com 02.33.07.14.34



Vice-Secrétaire

Mme THAUREAU Laurence-Isabelle
vice-secretaire@sharpeiclubdefrance.com

Les Administrateurs

M. GUILLEMANT Christophe
M. OURY Marc
Mme SIEGFRIED Rosine
M. KACZOR Eric
M. DELACOURT Maxime

DEVOIR DE L'EXPOSANT

Avant les jugements:

Se présenter dans le ring dès l'appel de votre numéro afin d'éviter de faire attendre le juge et les autres concurrents.

Pendant le jugement:

Ne donner au juge aucune information sur l'origine du chien et les récompenses déjà obtenues : il n'a pas à les prendre en compte.

Suivre scrupuleusement les indications du juge.

Après les jugements :

Eviter toutes contestations. Il serait « antisportif » et contraire au règlement de se livrer publiquement à des critiques ou à des récriminations (de tels actes peuvent entraîner pour leurs auteurs l'interdiction de participer ultérieurement à toute autre exposition canine.)



PROGRAMME DE LA REGIONALE D'ÉLEVAGE

A partir de 9h30 : accueil des exposants

A 10h30 Début des jugements

A partir de 12h30 Verre de l'amitié

A partir de 13h Pause déjeuner

Vers 14h30 Distribution des récompenses

Passage du TAN au cours de la journée

RÉCOMPENSES



Les flots sont offerts
par le Shar-peï Club de France.





Règlement:

Organisation : Shar-Pei Club de France
Présidente : Mme DESQUARTIERS Evelyne



Arrivée et Jugement :

Parking à proximité du terrain. L'accès de l'exposition est ouvert aux chiens à partir de **9h30**

Les horaires de jugement seront communiqués à chaque exposant à leur arrivée.

Affichage :

Les éleveurs sont autorisés à faire figurer sur un panneau de 45 cm de hauteur, et 35 cm de largeur : le nom, l'adresse et le N° de téléphone de l'élevage, les principales récompenses obtenues par l'élevage, annonce de portée à vendre. Un seul panneau est autorisé par éleveur. Toute distribution de prospectus, quels qu'ils soient, est rigoureusement interdite dans l'enceinte de l'exposition.

Photographies :

L'organisation aura désigné des photographes oeuvrant pour son compte afin d'étayer la bibliothèque de l'association, (utilisation pour le site, la revue et tout support médiatique ventant positivement nos races.) Si une personne s'oppose à la prise en photo de son chien et l'utilisation qui pourrait en être faite, elle devra le signaler à l'organisateur dès son arrivée.

Annulation :

En cas d'impossibilité d'ouvrir l'exposition pour des raisons majeure, indépendante de la volonté des organisateurs, les droits d'engagement ne seront pas remboursés, attendu que la société organisatrice devra couvrir les frais d'organisation qu'elle a engagée.

Engagements :

Les chiens doivent être la propriété de l'exposant et peuvent être présentés par toute personne de son choix, à l'exception de celles qui sont sous le coup d'une sanction d'exclusion des manifestations canines.

Seront refusés :

- Les inscriptions parvenues après la date de clôture des engagements.
- Les engagements « au poteau » le jour de l'exposition.
- Toutes modifications ou inscriptions dans d'autres classes intervenant le jour de l'exposition.

Lorsque qu'un chien est engagé dans une classe individuelle :

Pour les membres, il sera perçu un droit d'engagement de 30 € pour un chien, 25 € pour le deuxième, 20 € pour le troisième et 15 € pour le quatrième et les suivants.

Pour les non-membres, un surcoût de 10 € sera rajouté pour chaque chien engagé.

Pour les Puppy et Baby il sera perçu un droit d'engagement de 15 € pour les membres et de 20 € pour les non-membres.

L'organisateur se réserve le droit de refuser un engagement sans avoir à se justifier.

Les lots d'élevage :

Composés d'au moins trois chiens, qui devront préalablement être inscrits dans une classe individuelle. L'inscription se fera au secrétariat, le coût sera de 10 € pour les membres, et de 20 € pour les non-membres.

Lot de reproducteur - (Classe pouvant être constituée sur place). Pour un sujet mâle ou femelle, accompagné de 3 (minimum) à 5 (maximum) de ses descendants directs au 1er degré, et déjà engagés dans une classe individuelle (1), issus de 1 ou plusieurs portées.

Classe couple - (facultative) Pour deux chiens de même race ou variété, de sexes différents, appartenant au même propriétaire et engagés dans une classe individuelle (1).

Classe paire - (facultative) Pour deux chiens de même race ou variété, de même sexe, appartenant au même propriétaire et engagés dans une classe individuelle (1). Les classes de Couple, Paire doivent, si possible, être présentées sur le ring d'honneur par un seul conducteur.

Réclamations :

Toutes réclamations fondées sur le présent règlement, à l'exception de celles concernant les jugements, attendu que ceux-ci sont sans appel, devront être formulées par écrit dans l'heure de l'événement qui les auront motivées et être accompagnées d'une caution de 150 € qui restera acquise à la société organisatrice, si après examen elles sont reconnues sans fondement.

Tous les cas non prévus au présent règlement est toutes contestation relatives à son interprétation seront jugées par le comité du Shar-Pei Club de France.

Sanctions :

Pourront être exclus temporairement ou définitivement des expositions organisées par le Shar-Pei Club de France :

- Les exposants qui se rendront coupables de faits contre l'honneur.
- Ceux qui auront fait une fausse déclaration.
- Ceux qui auront fait subir à leur chien toute opération susceptible de tromper sur sa qualité.
- Ceux qui, par leur langage, leurs écrits, leurs actes, nuiraient au succès de l'exposition ou porteraient atteintes au prestige des juges, et aux dirigeants du Shar-Pei Club de France.
- Ceux qui auront introduit subrepticement un chien non engagé, ou remplacé un chien engagé par un autre.

Responsabilités :

Le Shar-Pei Club de France décline toute responsabilité du chef de vol, perte, fuite, maladie, mort des animaux exposés, morsures occasionnées par eux etc... et cela en quelque cas ou pour quelque cause que se soit.

Les exposants sont seuls responsables, dans l'enceinte de l'exposition, des accidents et autres dégâts occasionnés par leurs chiens tant à des tiers qu'à eux-mêmes, le Shar-Pei Club de France ne peut en aucun cas être reconnu responsable en leur lieu et place.

Par le seul fait de leurs chiens, les exposants acceptent d'une façon absolue, sans conditions ni réserves, tous les articles du présent règlement dont ils reconnaissent avoir pris connaissance en signant la feuille d'engagement.



<https://www.sharpeiclubdefrance.com>

MODALITÉS TITRE DE CHAMPION DE FRANCE



RACE SHAR-PEI

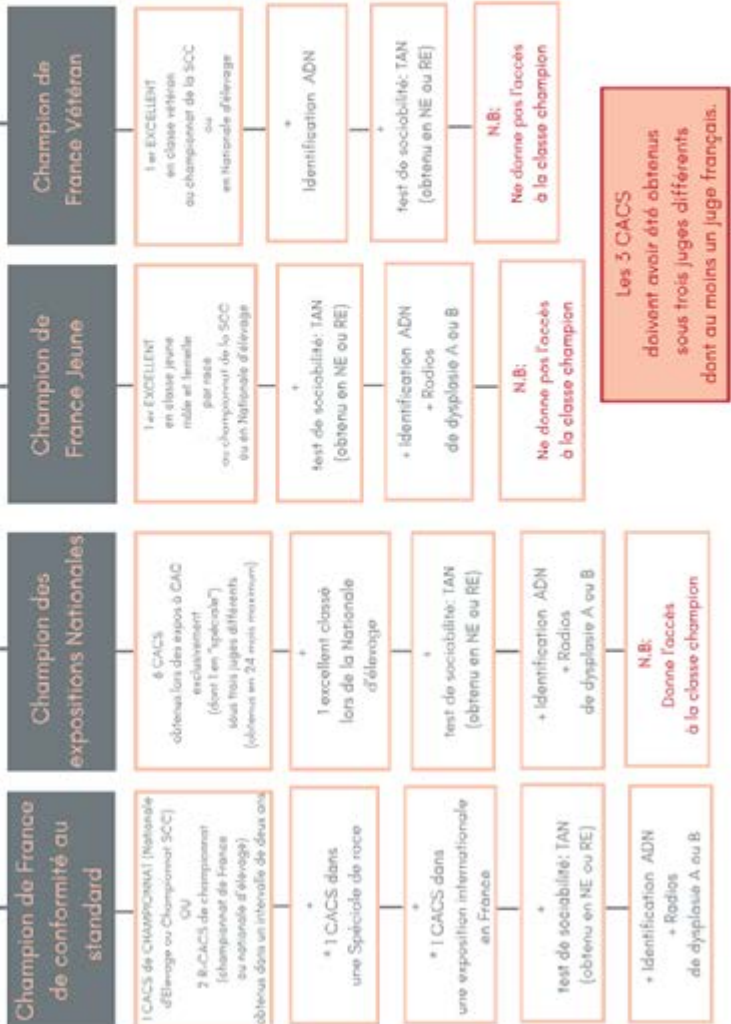

La demande d'homologation doit être faite auprès du Club de race dans le délai maximum de 2 mois à compter du dernier résultat (CACS, test comportemental TAN, santé)



la présence de l'empreinte génétique doit être enregistrée dans la base de données de la SCC

* Ces résultats doivent avoir été obtenus dans un délai de 2 ans à partir de la date du CACS de Championnat.

TITRES CHAMPION DE FRANCE DES EXPOSITIONS NATIONALES

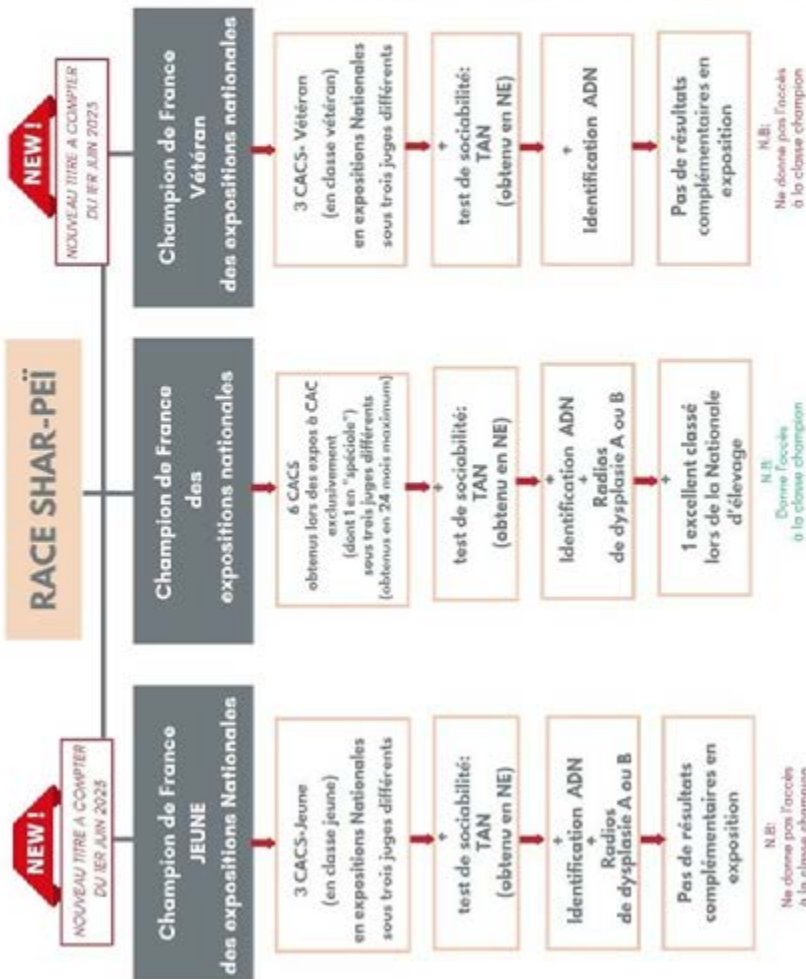

Pour le titre de champion de France des expositions nationales
la demande d'homologation doit être faite auprès du Club de race dans le délai maximum de 2 mois à compter du dernier résultat (CACS, test comportemental TAN, santé).
Pour les titres de champion jeune et vétéran des expositions nationales il n'y a pas de délai pour déposer la demande d'homologation.

à compter du 09 juillet 2019 l'obtention de 2 réserves de CACS dans le cadre de "spéciales de race" équivaut à 1 CACS de "spéciale"

la présence de l'empreinte génétique doit être enregistrée dans la base de données de la SCC

GRILLE DE SÉLECTION DU SHAR-PEÏ

Approuvée par la commission d'élevage de la SCC le 17.02.2021

Validée par le comité de la SCC le 20.04.2021

1 POINT / 6

2 POINTS / 6

3 POINTS / 6

4 POINTS / 6

5 POINTS / 6

6 POINTS

Sujet CONFIRME	Sujet CONFIRME	Sujet CONFIRME (avec pédigrée complet / 3 générations)	Sujet CONFIRME (avec pédigrée complet / 5 générations)	Sujet CONFIRME (avec pédigrée complet / 5 générations) ayant produit en 1ère génération.	Sujet CONFIRME (avec pédigrée complet / 5 générations) en 1ère génération.	Sujet CONFIRME (avec pédigrée complet / 5 générations) ayant produit en 1ère génération.	Sujet CONFIRME (avec pédigrée complet / 5 générations) ayant produit en 1ère génération.
1 Excellent dans une exposition canine	2 EXC en SFE ou RE ou CHPT ou NE dont 1 en CI ou CO ou CCH en NE ou CHPT sous 2 juges différents	2 EXC en SFE ou RE ou CHPT ou NE dont 1 en CI ou CO ou CCH en NE ou CHPT sous 2 juges différents	3 EXC en SFE ou RE ou CHPT ou NE dont 1 en CI ou CO ou CCH en NE ou CHPT sous 2 juges différents	3 EXC en SFE ou RE ou CHPT ou NE dont 1 en CI ou CO ou CCH en NE ou CHPT sous 2 juges différents	3 EXC en SFE ou RE ou CHPT ou NE dont 1 en CI ou CO ou CCH en NE ou CHPT sous 2 juges différents	3 EXC en SFE ou RE ou CHPT ou NE dont 1 en CI ou CO ou CCH en NE ou CHPT sous 2 juges différents	3 descendants cotés 4 points avec 2 lices minimum
TAK du SFCF Admis (Note 4)	TAK du SFCF Admis (Note 4)	TAK du SFCF Admis (Note 4)	TAK du SFCF Admis (Note 4)	TAK du SFCF Admis (Note 4)	TAK du SFCF Admis (Note 4)	TAK du SFCF Admis (Note 4)	5 descendants cotés 4 points en 2 portées minimum
Dépasse de la hanche lecture : A, B ou C Identification Génétiq.	Dépasse de la hanche lecture : A, B ou C Identification Génétiq.	Dépasse de la hanche lecture : A, B ou C Identification Génétiq.	Dépasse de la hanche lecture : A ou B Identification Génétiq.	Dépasse de la hanche lecture : A ou B Identification Génétiq.	Dépasse de la hanche : lecture A ou B	Dépasse de la hanche : lecture A ou B	5 descendants cotés 4 points en 2 portées minimum
Compartible génétiq. avec les descendants	Compartible génétiq. avec les descendants	Compartible génétiq. avec les descendants	Compartible génétiq. avec les descendants	Compartible génétiq. avec les descendants	Compartible génétiq. avec les descendants	Compartible génétiq. avec les descendants	Compartible génétiq. avec les descendants

Ne peuvent prétendre à la cotation 3, 4, 5, 6 que les chiens avec un pédigrée complet sur 3 générations
Les EXCELLENTS obtenus en classe jeune ne sont pas pris en compte pour la cotation

Lesque:

EXC

Excellent

CI

Classe Intermédiaire

CO

Classe Ouverte

CCH

Classe Champion

SFE

Spéciale de race

RE

Régionale d'élevage

NE

Nationale d'élevage

CHPT

Championnat de France

SHAR-PEÏ CLUB DE FRANCE

Association de race officielle
Affiliée à la Société Centrale Canine, reconnue d'utilité publique, sous tutelle du Ministère de l'Agriculture
Siège Social : 7, rue siméon Luce 50430 Bretteville sur Ay



Formulaire de demande d'adhésion ou de renouvellement d'adhésion 2026*

* L'année de cotisation va d'une assemblée générale à celle de l'année suivante

ADHESION

RENOUVELLEMENT

Je demande par le présent mon adhésion ou le renouvellement de mon adhésion au SPCFC en qualité de :



<input type="checkbox"/> Membre actif	35 Euros
<input type="checkbox"/> Couple actif **	50 Euros
<input type="checkbox"/> Membre bienfaiteur à partir de	70 Euros
<input type="checkbox"/> Membre éleveur	50 Euros
<input type="checkbox"/> Parrainage	20 Euros

** La cotisation couple ouvre droit à 2 cartes de membre et s'adresse à 2 personnes vivant à une même adresse.

Nom (s) : Prénom (s) :

Adresse :

Code postal : Ville : Pays :

Téléphone : Portable :

E-Mail : @

Éleveur (votre affixe) :

Possédez-vous un shar-peï : Oui Non Nom du chien :

Parrainage éleveur : (l'éleveur doit être à jour de ses cotisations lors du parrainage)

Parrainé par : Nom du chiot :

Affixe : Date de naissance :

Je souhaite adhérer au Shar-peï club de France – Mon adhésion ne sera effective qu'après l'approbation du Comité du SPCFC.

Je règle ce jour au S.P.C.F la somme de : euros que je fais parvenir à :

Madame GUILLEMANT Renée
240, rue verte
62660 Beuvry

Signature:

Fait à :

Date :

Je déclare avoir pris connaissance des Statuts et du Règlement Intérieur du SPCFC consultable sur le site de l'association à l'adresse suivant : www.sharpeiclubdefrance.com et m'engage à les respecter.

Les informations recueillies sont nécessaires pour votre adhésion. Elles font l'objet d'un traitement informatique et sont destinées aux responsables de l'association en charge d'une fonction précise. En application des articles 39 et suivants de la loi du 6 janvier 1978 modifiée, vous bénéficiez d'un droit d'accès et de rectification aux informations qui vous concernent. Si vous souhaitez exercer ce droit et obtenir communication des informations vous concernant, veuillez vous adresser à notre trésorier

STATISTIQUES DES 27 CHIENS EXPOSES

SHAR PEI

Classe	Sexe	Numéros	Nb.	Juge
BABY	Mâles	26 à 26	1	Mme TOMPOUSKY Sylviane
JEUNE		1 à 1	1	
INTERMEDIAIRE		2 à 2	1	
OUVERTE		3 à 6	4	
CHAMPION		7 à 7	1	
VETERAN		8 à 9	2	
CHIEN DE FAMILLE		10 à 11	2	
BABY	Femelles	27 à 27	1	
JEUNE		12 à 12	1	
OUVERTE		13 à 20 + 25	9	
VETERAN		21 à 23	3	
CHIEN DE FAMILLE		24 à 24	1	

CHIENS INSCRITS AU TAN

Cat	ID	Nom du chien	Nom du propriétaire
1	250269591474185	AVE CAESAR ANGELO CUSTOS DU GRAIN DE BEAUTE	Mme DECONINCK Linda
2	250269101248796	VICTOR DES BIJOUX BLEUS	M. TERNOIS Jaky
4	250269610071687	SIMON DES TERRES ANCESTRALES	M. DUMONTIER-ELIE Martial
11	250269591361006	VISA LUFFY DU GRAIN DE BEAUTE	M. SPUCCIA Mathieu
12	250269591474825	ARC EN CIEL DU GRAIN DE BEAUTE	Mme DECONINCK Linda
23	250269802666085	MILEY DU GRAIN DE BEAUTE	Mme DECONINCK Linda
24	250269591470060	ARYA DU GRAIN DE BEAUTE	M. SPUCCIA Mathieu
25	250268780200955	TARTINE CHOCOLAT NOISETTE DU NUORILANG	Mme JASMIN Mirabelle
		Total	8

Règlement complet des expositions sur le site SCC :
<https://www.centrale-canine.fr/articles/reglement-des-expositions>



LISTE DES CHIENS EXPOSES

SHAR PEI

Juge : Mme TOMPOUSKY Sylviane

• CLASSE BABY MALE •

- 26 **AMBROSIO DELLA NOTTE DU SILVER CRYSTAL** LOF : 041270 - id : 250268782126552 né le 10/12/2025 (*UMEIRA OKEANOS OF PAPOUPEI'S WORLD x TARTINE CHOCOLAT NOISETTE DU NUORILANG*) Prod : Mme JASMIN Mirabelle, Prop : Mme BAILLET Jennifer

• CLASSE JEUNE MALE •

- 1 **AVE CAESAR ANGELO CUSTOS DU GRAIN DE BEAUTE** LOF : 040958/04336 - id : 250269591474185 né le 20/02/2025 ((*CH*) *THUNDER GOD LEI GONG DU GRAIN DE BEAUTE* x (*CH*) *SPECIAL EDITION DU GRAIN DE BEAUTE*) Prod et prop : Mme DECONINCK Linda

• CLASSE INTERMEDIAIRE MALE •

- 2 **VICTOR DES BIJOUX BLEUS** LOF : 040818 - id : 250269101248796 né le 07/10/2024 (*ANGEL PEI MAKE ME FAMOUS x SAKURA DES BIJOUX BLEUS*) Prod : Mme MONTALAN Carine, Prop : M. TERNOIS Jaky

• CLASSE OUVERTE MALE •

- 3 (*c*) **RAYAN T.I.** : 039491/04208 - id : 250269100133269 né le 21/07/2020 (*T.I. x T.I.*) Prop : M. KACZOR Eric
- 4 **SIMON DES TERRES ANCESTRALES** LOF : 038937/04219 - id : 250269610071687 né le 24/09/2021 (*L'KARL x PERLE DES TERRES ANCESTRALES*) Prod : MM. DUMONTIER-ELIE Martial et Laurent, Prop : M. DUMONTIER-ELIE Martial
- 5 **TERRACOTA PEI BRAVE NEW-WORLD** LOE : 2707030 - id : 941010001215004 né le 26/10/2023 (*TERRACOTA PEI MONEY MAKES THE WORLD GO ROUND x LUSAVIVA 'S IBERIAN BEAUTY AT TERRACOTA*) Prod : M. SUAREZ DIAZ José, Prop : M. WEISS Christopher
- 6 **THE FIRST DES BIJOUX BLEUS** LOF : 039783/04310 - id : 250269591064068 né le 08/10/2022 (*EDGE RUN WITH THE BEST x OWANA DES BIJOUX BLEUS*) Prod et prop : Mlle MONTALAN Carine

• CLASSE CHAMPION MALE •

- 7 (*CH*) **TROOPER DU GRAIN DE BEAUTE** LOF : 039733/04263 - id : 250269591106333 né le 02/09/2022 (*LE LABEL ROUGE DU GRAIN DE BEAUTE x PREMIER BAISER DU GRAIN DE BEAUTE*) Prod : Mme DECONINCK Linda, Prop : Mlle BOUIN Chrystèle

• CLASSE VETERAN MALE •

- 8 **HERMES DU KAMISHIBAI (dit H'ice)** LOF : 027577/03387 - id : 250268730040671 né le 14/03/2012 (*DOUGLAS DU MHI AGHY SAN x FANNY DES OURSONS DES SABLES*) Prod : Mme BRUMM Audrey, Prop : Mlle DOLLINET Corinne
- 9 **L'KARL (dit Karl)** LOF : 034656/03903 - id : 250269810685868 né le 17/01/2015 (*T.I. x T.I.*) Prop : M. DUMONTIER-ELIE Martial

• CLASSE CHIEN DE FAMILLE MALE •

- 10 **TERRA DOS CELTAS RAINSTORM IS COMING** LOE : 2575180 - id : 941000026476413 né le 23/03/2021 (*QUESTION OF THE QUESTIONS DE GALAOUCHI x ISABELA TENDER GIRL DE TERRA DOS CELTAS*) Prod : M. SUAREZ PEREZ Pablo, Prop : Mlle DOLLINET Corinne
- 11 **VISA LUFFY DU GRAIN DE BEAUTE** LOF : 040767 - id : 250269591361006 né le 24/09/2024 (*SHUANG XI PEUT-ETRE OU JAMAIS x TI AMO DU GRAIN DE BEAUTE*) Prod : Mme DECONINCK Linda, Prop : M. SPUCCIA Mathieu

• CLASSE BABY FEMELLE •

- 27 **ATHENA GUERRIERE DU SILVER CRYSTAL** LOF : 041272 - id : 250268782124040 née le 10/12/2025 (*UMEIRA OKEANOS OF PAPOUPEI'S WORLD x TARTINE CHOCOLAT NOISETTE DU NUORILANG*) Prod et prop : Mme JASMIN Mirabelle

• CLASSE JEUNE FEMELLE •

- 12 **ARC EN CIEL DU GRAIN DE BEAUTE** LOF : 040956/06253 - id : 250269591474825 née le 08/02/2025 (*VARTDIV SAMOCVET x RHYTHM-OF-MY-HEART DU GRAIN DE BEAUTE*) Prod et prop : Mme DECONINCK Linda

• CLASSE OUVERTE FEMELLE •

- 13 **OWANA DES BIJOUX BLEUS** LOF : 036366/05892 - id : 250269590030004 née le 21/12/2018 (*LET IT BE DU DOMAINE DU BRIN DE FOLIE x INDIRA*) Prod et prop : Mlle MONTALAN Carine
- 14 **PALOME DU GRAIN DE BEAUTE** LOF : 036974/05954 - id : 250269802882576 née le 17/08/2019 (*B&G ARTIST DREAM x JEU D AMOUR DU GRAIN DE BEAUTE*) Prod : Mme DECONINCK Linda, Prop : Mme TERNOIS DELHOMEL Guylaine

- 15 **TALIA DU NUORILANG** LOF : 039670/06137 - id : 250269610444964 née le 14/08/2022 (*RUFF-CUT PLAY IT AGAIN AT NUORILANG x REMEMBER TOMORROW MILA DU NUORILANG*) Prod : Mme VERCHERE Emilie, Prop : Mme BELHASSEN Laurence
- 16 **TEMARI DES BIJOUX BLEUS** LOF : 039778/06187 - id : 250269591063859 née le 08/10/2022 (*EDGE RUN WITH THE BEST x OWANA DES BIJOUX BLEUS*) Prod et prop : Mlle MONTALAN Carine
- 17 **TOUNDRA DES TERRES ANCESTRALES** LOF : 039943 - id : 250269610426380 née le 08/09/2022 (*L'KARL x JENOA DES LUMIERES DE SIRIUS*) Prod : MM. DUMONTIER-ELIE Martial et Laurent, Prop : M. DUMONTIER-ELIE Martial
- 18 (c) **UHLAN SHARPEI TIGRES BLEUS DE TAO** LOF : 040284 - id : 250269610846743 née le 18/08/2023 (*EDGE RUN WITH THE BEST x O'HARA SHARPEI TIGRES BLEUS DE TAO*) Prod et prop : Mme FOURCROY Françoise
- 19 **ULLA DE L'ESPRIT DE BUCHIDO** LOF : 040476/06218 - id : 250268781106036 née le 06/12/2023 (*RAKAM-ROMEO IZ DOMA BSS x NUMBER ONE BUCHIDO*) Prod : Mme MARECHAL Nellie, Prop : M. WEISS Christopher
- 20 **URANYA SHARPEI TIGRES BLEUS DE TAO** LOF : 040288/06205 - id : 250269610846613 née le 18/08/2023 (*EDGE RUN WITH THE BEST x O'HARA SHARPEI TIGRES BLEUS DE TAO*) Prod et prop : Mme FOURCROY Françoise
- 25 **TARTINE CHOCOLAT NOISETTE DU NUORILANG** LOF : 039489/06124 - id : 250268780200955 née le 01/05/2022 (*RUFF-CUT PLAY IT AGAIN AT NUORILANG x PEPITE BLEUE-DE-L'OCEAN DU NUORILANG*) Prod : Mme VERCHERE Emilie, Prop : Mme JASMIN Mirabelle
- CLASSE VETERAN FEMELLE •**
- 21 **JEWEL BLUE DU DOMAINE DU BRIN DE FOLIE** LOF : 030333/05207 - id : 250269606175257 née le 23/02/2014 (*LEONARDO LA NOBLESSE BLEUE x GENJI DU MONT TAISHAN*) Prod : Mme M. VINCENT Céline et Christophe, Prop : Mlle MONTALAN Carine
- 22 **JINKGO PETITE FEUILLE DU GRAIN DE BEAUTE** LOF : 031476/05764 - id : 250269802401918 née le 26/11/2014 ((*CH*) *GUMBY'S RAISING EYEBROWS* x (*CH*) *EMBRASSE MOI DU MANOIR DE KERLESSY*) Prod : Mme DECONINCK Linda, Prop : Mlle BOUIN Chrystèle
- 23 **MILEY DU GRAIN DE BEAUTE** LOF : 033760/05613 - id : 250269802666085 née le 27/08/2016 (*B AND G ARTIST DREAM* x (*CH*) *FIRST-FRENCH-KISS DU GRAIN DE BEAUTE*) Prod et prop : Mme DECONINCK Linda
- CLASSE CHIEN DE FAMILLE FEMELLE •**
- 24 **ARYA DU GRAIN DE BEAUTE (dite Bonnie)** LOF : 040964 - id : 250269591470060 née le 24/02/2025 (*SHUANG XI PEUT-ETRE OU JAMAIS x TU ES UNE AUDACIEUSE DU GRAIN DE BEAUTE*) Prod : Mme DECONINCK Linda, Prop : M. SPUCCIA Mathieu

LISTE DES EXPOSANTS

Mme BAILLET Jennifer	6, rue du Maréchal 80340 HERLEVILLE - 07 75 75 26 64	26
Mme BELHASSEN Laurence		15
Mlle BOUIN Chrystèle	Appt 18 36, rue de la République 76140 LE PETIT QUEVILLY - 06 60 84 09 63	7-22
Mme DECONINCK Linda	87, rue de Furnes 59122 HONDSCHOOOTE - 06 21 33 71 55	1-12-23
Mlle DOLLIET Corinne	3, rue Baudelaire 62660 BEUVRY - 03 21 65 92 07	8-10
M. DUMONTIER-ELIE Martial	11, rue Boris Vian 87100 LIMOGES - 06 17 72 11 77	4-9-17
Mme FOURCROY Françoise	9, rue du Charme 62930 WIMEREUX - 06 82 68 73 43	18-20
Mme JASMIN Mirabelle		25-27
M. KACZOR Eric		3
Mlle MONTALAN Carine	124, Grande Rue 76510 NOTRE DAME D'ALIERMONT - 02 35 85 73 69	6-13-16-21
M. SPUCCIA Mathieu		11-24
Mme TERNOIS DELHOMEL Guylaine	641, route de Vignacourt 80260 FLESSELLES - 06 27 84 93 49	14
M. TERNOIS Jaky	9, rue Verlaine 80130 FRIVILLE ESCARBOTIN - 09 52 08 76 51	2
M. WEISS Christopher		5-19



Réalisation :

SARL - 8 rue de Wolfisheim - 67201 ECKBOLSHEIM - R.C.S. STRASBOURG 389912189
 Adresse INTERNET : <https://cedia.fr> - E-mail : expo@cedia.fr

cedia.fr

au service de la cynophilie



votre partenaire expo

engagements en ligne & résultats des expositions

catalogue, revue, affiche, flyer, newsletter, mailing...

 facebook.com/cedia.fr/



SWISS MADE +



L'aliment chien de haute qualité fabriqué en Suisse



GLUTEN-FREE

Sans gluten

De plus en plus d'animaux réagissant à certains aliments par des problèmes cutanés ou intestinaux, nos recettes sont totalement exemptes de soja, de blé et d'autres céréales contenant du gluten.



100 % NATURAL

Matières premières 100 % naturelles

Pour la santé de votre fidèle compagnon, nous combinons des matières premières sélectionnées 100 % naturelles pour réaliser des aliments d'excellente qualité.



NO GMO

Sans OGM

Par respect pour la nature et les animaux, nous refusons d'utiliser des matières premières génétiquement modifiées dans nos recettes.



www.iso-dog.ch

Iso-dog soutient
le Sharpei Club de France

Swiss Pet Solution • Rinaustrasse 380 • CH-4303 Kaiseraugst

www.swiss-pet-solution.ch • info@swiss-pet-solution.ch • T.+41(0)61 816 16 16

Contact : Damien Seiler • M.+33 (0)6.18.61.25.88 • damien.seiler@swiss-pet-solution.ch