

CLUB DU BOULEDOGUE FRANCAIS
REGIONALE D'ELEVAGE
SAINT PAUL DE JARRAT (09)



Délégation Occitanie

PLUS D'INFORMATIONS SUR WWW.CEDIA.FR

Le challenge du buste d'or



Nous sommes heureux de vous présenter une nouvelle compétition interne au CBF ...

Le challenge du « buste d'or »

C'est quoi ?

Une compétition d'excellence qui aura pour objectif d'élire le meilleur des meilleurs sujets.

Quand ?

Lors des RE de l'année N, seront choisis les BOB qualifiés pour le challenge. -> La finale du challenge du buste d'or se déroulera lors de la NE de l'année N+1.

Qui ?

Les vainqueurs « meilleur de race » de chaque régionale d'élevage. ET le meilleur de race de la NE durant laquelle se déroule la finale.

Qui sera le jury ?

Un groupe de 3 personnes élira le vainqueur du challenge du buste d'or. Ce jury sera composé : d'un juge, d'un membre du comité, et d'un adhérent présent. Les membres du jury seront tirés au sort le jour de la Nationale d'Élevage.

**TOUTES LES RE 2026 SERONT QUALIFICATIVES AU CHALLENGE DU BUSTE D'OR 2027
(hormis la RE de MONCONTOUR)**

Contrôle vétérinaire : 13h30
pour les Bouledogues Français absents de la séance de BREATH et TAN
Début des jugements : 14h00
Juge : M. LAGARDERE

GRILLE DE SÉLECTION DU BOULEDOGUE FRANÇAIS

TB = Très Bon CO = Classe Ouverte SPE = Spéciale de race CHPT = Championnat de France
 EXC = Excellent CT = Classe Travail RE = Régionale d'élevage TAN = Test d'Aptitudes Naturelles
 CJ = Classe Jeune CCH = Classe Champion NE = Nationale d'élevage du Club (comportement, sociabilité)
 CI = Classe Intermédiaire Test fonctionnel = Test fonctionnel de la SCC pour les races brachycéphales



Approuvée par la Commission d'élevage de la SCC le : 04/05/2024

Validée par le Comité de la SCC le : 31/01/2024

1 point / 6	2 points / 6	3 points / 6	4 points / 6	5 points / 6	6 Points
CONFIRME	Sujet CONFIRME	Sujet CONFIRME	RECOMMANDE	ELITE B	ELITE A
	+ 1 EXC en CJ, CI, CO + TAN + Test fonctionnel + Luxation de la rotule : Indemne ou stade 1 + Identification ADN	+ 1 EXC en SPE ou NE ou CHPT en CI ou CO + 1 EXC classé en CI ou CO + TAN + Test fonctionnel + Luxation de la rotule : Indemne ou stade 1 + Myélopathie dégénérative DMIA : indemne ou porteur sain + Identification ADN	+ Sujet CONFIRME + 1 CACS + 1 CACS ou RCACS en SPE + 1 EXC en exposition internationale en CI ou CO ou CCH + TAN + Test fonctionnel + Luxation de la rotule : Indemne ou stade 1 + Indemne de Sténose pulmonaire + Myélopathie dégénérative DMIA : indemne ou porteur sain + Identification ADN	+ Sujet CONFIRME ayant produit en 1 ^{ère} génération : Mâle : 4 descendants cotés 3 points avec au moins 2 lices + Femelle : 4 descendants cotés 3 points en au moins 2 portées + Compatibilité génétique avec ses descendants	+ Sujet RECOMMANDE ayant produit en 2 ^{ème} génération : Mâle : 4 descendants cotés 3 points avec au moins 2 lices + Femelle : 4 descendants cotés 3 points en au moins 2 portées + Compatibilité génétique avec ses descendants

NB : Pour tous les sujets qui obtiennent une cotation de 2 à 4 ou un titre de champion pour lesquels l'identification génétique est requise, l'empreinte doit être enregistrée dans la base de données SCC.

Pour tous les sujets qui obtiennent une cotation 5 ou 6, la compatibilité de filiation des descendants doit être enregistrée dans la base de données de la SCC ainsi que l'empreinte ADN du sujet.



Réfèrent Bien-être Animal : Béatrice Hugou

Il incombe aux exposants d'assurer le bien-être du chien lors des expositions canines. Il est interdit d'exposer le chien à des situations susceptibles de compromettre sa santé et son bien-être – comme abandonner un chien dans une voiture par des températures élevées ou très basses, et/ou le traiter de manière cruelle. La violation de ces règles entraînera l'exclusion de l'exposition canine en cours et des événements à venir.

Règlement complet des expositions sur le site SCC :

<https://www.centrale-canine.fr/articles/reglement-des-expositions>



Les récompenses

1 humide Royal Canin à chaque exposant

1 Flot offert par **Manon Tripier** au BOB

Pour les Meilleurs



STATISTIQUES DES 25 CHIENS INSCRITS

BOULEDOGUE FRANÇAIS Bringé

Classe	Sexe	Numéros	Nb.	Juge
PUPPY	Mâles	1 à 1	1	M. LAGARDERE Alexandre
PUPPY	Femelles	2 à 3	2	
JEUNE		4 à 4	1	
INTERMEDIAIRE		5 à 5	1	
OUVERTE		6 à 6	1	
NE CONCOURANT PAS		7 à 7	1	

BOULEDOGUE FRANÇAIS Fauve

JEUNE	Mâles	8 à 8	1	M. LAGARDERE Alexandre
INTERMEDIAIRE		9 à 9	1	
OUVERTE		10 à 10	1	
CHAMPION		11 à 11	1	
NE CONCOURANT PAS		12 à 12	1	
BABY	Femelles	13 à 13	1	
INTERMEDIAIRE		14 à 14	1	
OUVERTE		15 à 15	1	
NE CONCOURANT PAS		16 à 16	1	

BOULEDOGUE FRANÇAIS Blanc et Bringé (Caille)

BABY	Mâles	17 à 17	1	M. LAGARDERE Alexandre
PUPPY		18 à 18	1	
NE CONCOURANT PAS		19 à 19	1	
BABY	Femelles	20 à 20	1	
PUPPY		21 à 22	2	
INTERMEDIAIRE		23 à 23	1	
OUVERTE		24 à 24	1	
VETERAN		25 à 25	1	

LISTE DES EXPOSANTS

Mme AYLLON Jocelyne - 06 89 71 85 75	9-11
Mmes BALACE Valérie et Carole - 06 15 79 93 30.....	25
Mme BENOIT Aude 1095, Rue Grosse 31870 LAGARDELLE SUR LEZE - 06 19 95 39 66.....	6-18
M. BOUSCAREN Jean-Jacques	21
M. BRETONNIERE Matthieu 13, cité du Caraille 09000 ST PAUL DE JARRAT - 06 50 05 78 75	19
Mme COURTIES Eliane 5562, route de Redessan Hameau de Pazac 30840 MEYNES.....	2-24
Mme FORGUE Chantal Chemin de Capsil 65200 NEUILH - 05 62 95 89 89.....	5-22
Mme HUGOU Béatrice.....	7-12
Mlle PAGES Leslie.....	1-3-17-20
Mme PAILLOUX Hélène	8-14
M. Mme QUINTANA José et Nathalie 14, rue Jules Michelet 66670 BAGES.....	10-13-15-16
Mme M. SEVIN Nelly et Eric	23
Mme SIERRA D'ADDARIO Leticia	4

LISTE DES CHIENS EXPOSES

BOULEDOGUE FRANÇAIS BRINGÉ

Juge : M. LAGARDERÉ Alexandre

• CLASSE PUPPY MALE •

- 1 **PRESTIGE LINE A UNDERGROUND KING HADES** LOF : 136162 - id : 250268781810078 né le 01/10/2025 (*OVERDOSE MIME LINE x PRESTIGE LINE VELVET STARRY FOR MEREDITH*) Prod et prop : Mlle PAGES Leslie

• CLASSE PUPPY FEMELLE •

- 2 **ARYA DES ETOILES DE PAZAC** LOF : 136213 - id : 250269699790211 née le 01/09/2025 (*ROCKY BALBOA DES POMMES D'OR DES HESPERIDES x URIANNE DE L'ECUME DE NACRE*) Prod et prop : Mme COURTIES Eliane

- 3 **PRESTIGE LINE A GODDESS SACRED FIRE HESTIA** LOF : 136161 - id : 250268781810093 née le 01/10/2025 (*OVERDOSE MIME LINE x PRESTIGE LINE VELVET STARRY FOR MEREDITH*) Prod et prop : Mlle PAGES Leslie

• CLASSE JEUNE FEMELLE •

- 4 (c) **VANINA DU DIEUDONNE** LOF : 134232 - id : 250269591370626 née le 21/12/2024 (*U'OPTIMUS PRIMAL DU DIEUDONNE x RAWETTE RAMASSEUSE DU DIEUDONNE*) Prod : Mme SIERRA D'ADDARIO Laeticia, Prop : Mme SIERRA D'ADDARIO Leticia

• CLASSE INTERMEDIAIRE FEMELLE •

- 5 **VALENTINA DU VAL DE CAPSIL** LOF : 133887/23979 - id : 250269591386992 née le 15/10/2024 (*AVIGDORS SERVILUS x SHOSHANA DU VAL DE CAPSIL*) Prod et prop : Mme FORGUE Chantal

• CLASSE OUVERTE FEMELLE •

- 6 **VICTOIRE DES CROISADES ARIEIGOISES** LOF : 132470/23721 - id : 250268781262087 née le 18/04/2024 (*OCTAVE THE DREAMS OF LILO x ROMY-STAR DES BOIS RONFLANTS*) Prod : Mme PIERRON Laurence, Prop : Mme BENOIT Aude

• NE CONCOURANT PAS FEMELLE •

- 7 **VALBISS DE LA MAISON D'OSCAR ET CIE** LOF : 132275/23746 - id : 250268781264355 née le 18/05/2024 (*SUN IS UP OF THE BLACK MOON SHINE x SHELBY DES CROISADES ARIEIGOISES*) Prod et prop : Mme HUGOU Béatrice

BOULEDOGUE FRANÇAIS FAUVE

Juge : M. LAGARDERÉ Alexandre

• CLASSE JEUNE MALE •

- 8 **ARLO LE MEGALO DES FEUILLEUSES** LOF : 135641 - id : 250269611591876 né le 25/05/2025 (*ARMS OF LAZARUS MORPHEUS LE MAGNIFIQUE x URCELINE DEESSE AFFRIOLANTE DES FEUILLEUSES*) Prod : Mme MASSON Isabelle, Prop : Mme PAILLOUX Hélène

• CLASSE INTERMEDIAIRE MALE •

- 9 **V8 DE LA MAISON D'OSCAR ET CIE** LOF : 132272/16643 - id : 250268781264232 né le 18/05/2024 (*SUN IS UP OF THE BLACK MOON SHINE x SHELBY DES CROISADES ARIEIGOISES*) Prod : Mme HUGOU Béatrice, Prop : Mme AYLLON Jocelyne

• CLASSE OUVERTE MALE •

- 10 **UNGARO-UNICK DE L'ALZINE DE SAINT MARTIN** LOF : 128610/16740 - id : 250268780403757 né le 17/04/2023 (*TIBERIO OF GOLD GIANT x SHIKA DE LA COMBE AUX SALAMANDRES*) Prod : M. QUINTANA José, Prop : M. Mme QUINTANA José et Nathalie

• CLASSE CHAMPION MALE •

- 11 (CH) **SUN IS UP OF THE BLACK MOON SHINE** LOF : 119642/15641 - id : 250269590454479 né le 23/04/2021 (*PARADISE GANGSTA'S COOLIO DE GOLDENHOUSE x PAGAILLE-A-PARIS PRINCE LIAM*) Prod : Mme PAGES Leslie, Prop : Mme AYLLON Jocelyne

• NE CONCOURANT PAS MALE •

- 12 **OSCAR** LOF : 100094/14338 - id : 250269811503653 né le 24/02/2018 (*LEON DE LA VALLEE DE L'ESPERANCE x JJI CHARLIE*) Prod : Mme LAFITOLE Laurence, Prop : Mme HUGOU Béatrice

• CLASSE BABY FEMELLE •

- 13 **AXEL-AACHEN DE L'ALZINE DE SAINT MARTIN** LOF : 136961 - id : 250269592024286 née le 30/12/2025 (*VIANNEY LA PROMESSE DU CHEVALIER GASCON x SHIKA DE LA COMBE AUX SALAMANDRES*) Prod : M. QUINTANA José, Prop : M. Mme QUINTANA José et Nathalie

• CLASSE INTERMEDIAIRE FEMELLE •

- 14 **VITANI DE LA ROUBINE DU ROY** LOF : 133945/23909 - id : 250269699721581 née le 16/11/2024 (*LANCELOT SILBERN RAUCH x PEPITE DOR DES JOYAUX DE LA VALLEE*) Prod : Mme HAREL Ghislaine, Prop : Mme PAILLOUX Hélène

• CLASSE OUVERTE FEMELLE •

- 15 **URAKEN-ULMA DE L'ALZINE DE SAINT MARTIN** LOF : 128612/23890 - id : 250268780403750 née le 17/04/2023 (*TIBERIO OF GOLD GIANT x SHIKA DE LA COMBE AUX SALAMANDRES*) Prod : M. QUINTANA José, Prop : M. Mme QUINTANA José et Nathalie

• NE CONCOURANT PAS FEMELLE •

- 16 **UTAH-USKA DE L'ALZINE DE SAINT MARTIN** LOF : 128611/23889 - id : 250268780403828 née le 17/04/2023 (*(CH) TIBERIO OF GOLD GIANT x SHIKA DE LA COMBE AUX SALAMANDRES*) Prod : M. QUINTANA José, Prop : M. Mme QUINTANA José et Nathalie

BOULEDOGUE FRANÇAIS BLANC ET BRINGÉ (CAILLE)

Juge : M. LAGARDERE Alexandre

• CLASSE BABY MALE •

- 17 **HIGH SECRET A MELODY TO APOLLON** LOF : 136975 - id : 250268781980553 né le 20/11/2025 (*FABIAN GVEN PARTY x HIGH SECRET VA BENE MA BELLA*) Prod : M. GEBHARD Christophe, Prop : Mlle PAGES Leslie

• CLASSE PUPPY MALE •

- 18 **ARIBO C'EST BEAU LA VIE DE LA PLAINE D'IPNAYA** LOF : EN COURS - id : 250268782095761 né le 31/10/2025 (*SULTAN DU ROC DES WOLF DOGUES x TOUNDR A D'ISKANDAR*) Prod et prop : Mme BENOIT Aude

• NE CONCOURANT PAS MALE •

- 19 **A LA TIENNE ETIENNE DU CHEVALIER GASCON** LOF : 137061 - id : 250268782142162 né le 04/12/2025 (*TAURUS PREDATOR DU CHEVALIER GASCON x STACY KEIBLER DU DOMAINE DE LA FEE CLOCHETTE*) Prod : M. LAGARDERE Alexandre, Prop : M. BRETONNIERE Matthieu

• CLASSE BABY FEMELLE •

- 20 **HIGH SECRET APHRODITE AWAKENS LOVE** LOF : 136973 - id : 250268781980560 née le 20/11/2025 (*FABIAN GVEN PARTY x HIGH SECRET VA BENE MA BELLA*) Prod : M. GEBHARD Christophe, Prop : Mlle PAGES Leslie

• CLASSE PUPPY FEMELLE •

- 21 **AMELIA-ROSE DES JARDINS D'ANTIGONE** LOF : 136204 - id : 250268781989064 née le 25/09/2025 (*LA TARIRAS ERNEST HEMINGWAY x SUZON DES JARDINS D'ANTIGONE*) Prod : Mmes BALACE Valérie et Carole, Prop : M. BOUSCAREN Jean-Jacques

- 22 **ANGELINA DU BEL ATOUR** LOF : 136489 - id : 250268781989297 née le 13/09/2025 (*AVIGDORS TOUT LE MONDE A MES PIEDS x AVIGDORS GELTRUDE*) Prod : Mme KOMISSAROVA Anna, Prop : Mme FORGUE Chantal

• CLASSE INTERMEDIAIRE FEMELLE •

- 23 **VICTOIRE DES REVELATIONS DU MARAIS** LOF : 133231/23777 - id : 250269611272738 née le 17/07/2024 (*LA TARIRAS ERNEST HEMINGWAY x REVELATION FEMININE DU MANOIR MONDAIN*) Prod et prop : Mme M. SEVIN Nelly et Eric

• CLASSE OUVERTE FEMELLE •

- 24 (c) **URIANNE DE L'ECUME DE NACRE** LOF : 131162/23552 - id : 250269610884688 née le 23/11/2023 (*ODINN DES CAUBES DE LA MORGANERAIE x OSEZ JOSEPHINE DE LA GREE AUX CHOUANS*) Prod : Mlle VEN Christelle, Prop : Mme COURTIES Eliane

• CLASSE VETERAN FEMELLE •

- 25 **MILROSE DES JARDINS D'ANTIGONE** LOF : 091688/18390 - id : 250268501144473 née le 12/10/2016 (*GROHMANN (DIT GATSBY) x L'AM LILY ROSE DE LA VALLEE DE LA MAINE*) Prod et prop : Mmes BALACE Valérie et Carole



Réalisation :

SARL - 8 rue de Wolfisheim - 67201 ECKBOLSHEIM - R.C.S. STRASBOURG 389912189

Adresse INTERNET : <https://cedia.fr> - E-mail : expo@cedia.fr

Certaines illustrations ont été générées à l'aide d'outils d'intelligence artificielle

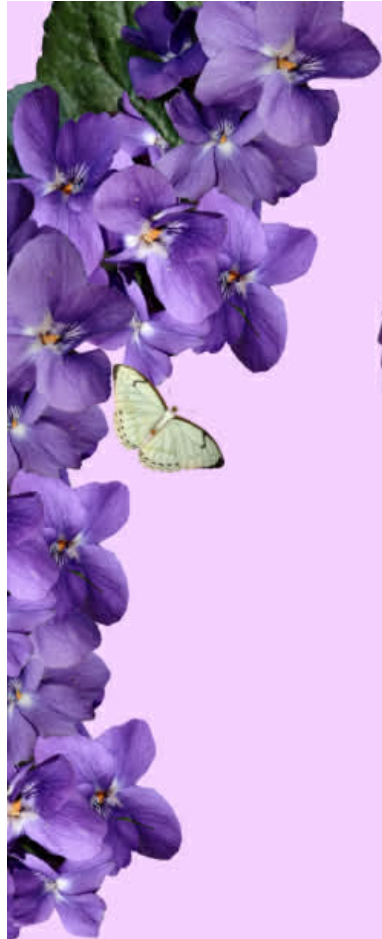

MEILLEUR DE RACE



SPONSORS OFFICIELS

En partenariat avec



