

Club Français de l'Épagneul Nain Continental et du Russkiy Toy

Exposition Nationale d'Élevage
L'ISLE ADAM
5 Août 2023



Juges :

**Épagneul Nain Continental
(Papillon, Phalène)
Russkiy Toy
Poil lisse et long**

M. Jean-Louis ESCOFFIER

M. Daniel ARNOULT

Regorge de nature



Pionnier du Bio et Naturel

Expert de l'hygiène et du soin

Fabrication 100% française

Entreprise familiale

www.biogance.fr

CLUB FRANÇAIS DE L'EPAGNEUL NAIN CONTINENTAL ET DU RUSSKIY TOY

Agréé par le ministère de l'Agriculture – Affilié à la Société Centrale Canine

Présidente : Mlle Sylvie MIGNON

EXPOSITION NATIONALE D'ELEVAGE

Avec attribution du CACS

L'ISLE ADAM

Parc des Expositions

Samedi 5 août 2023

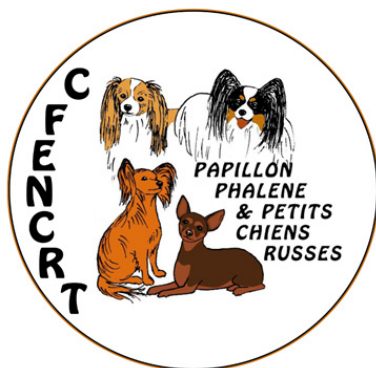

LE MOT DE LA PRÉSIDENTE

Bonjour à tous,

Aujourd'hui nous fêtons la 40^e Exposition Nationale d'Élevage. Rappelez-vous, pour les « anciens » que pendant de nombreuses années nous ne pouvions faire une Nationale d'Élevage qu'une année sur deux.

Comme vous le savez c'est une manifestation importante dans la vie du Club qui permet d'évaluer le cheptel de nos races et variétés.

C'est aussi un moment intense pour les éleveurs qui présentent leurs géniteurs et descendance.

Pour les particuliers c'est un moment aussi très stressant car ils veulent présenter au mieux leur Papillon, Phalène ou Petit Chien Russe poil lisse ou long afin de mettre en valeur l'élevage d'où ils sont issus.

Alors évitez le stress car vous le savez il se transmet à vos petits compagnons.

Les membres du Comité sont à votre disposition.

Pour la bonne organisation de cette journée, je vous demande de vous respecter les uns et les autres, de garder la distance nécessaire pour ne pas gêner le chien qui vous précède dans le ring, prendre bien soin de vos chiens vis-à-vis de la chaleur en cette période de canicule et de maintenir une gamelle d'eau fraîche en permanence.

Je tiens à remercier tous nos sponsors qui ont doté notre manifestation et la Société Canine Ile de France qui nous accueille dans ce joli parc.

Bonne journée et bonne chance à tous.

Sylvie MIGNON

Présidente CFENCRT

PRIX SPÉCIAUX

- Flots CACS, RCACS, Baby, Puppy, Vétérain
- Dotation ROYAL CANIN
- AGRIA (kits de bienvenue)
- Dotation Little Champs
- Echantillons BIOGANCE

ASSESEUR

M. Sébastien JACOBS avec les 2 juges.



Composition du Comité

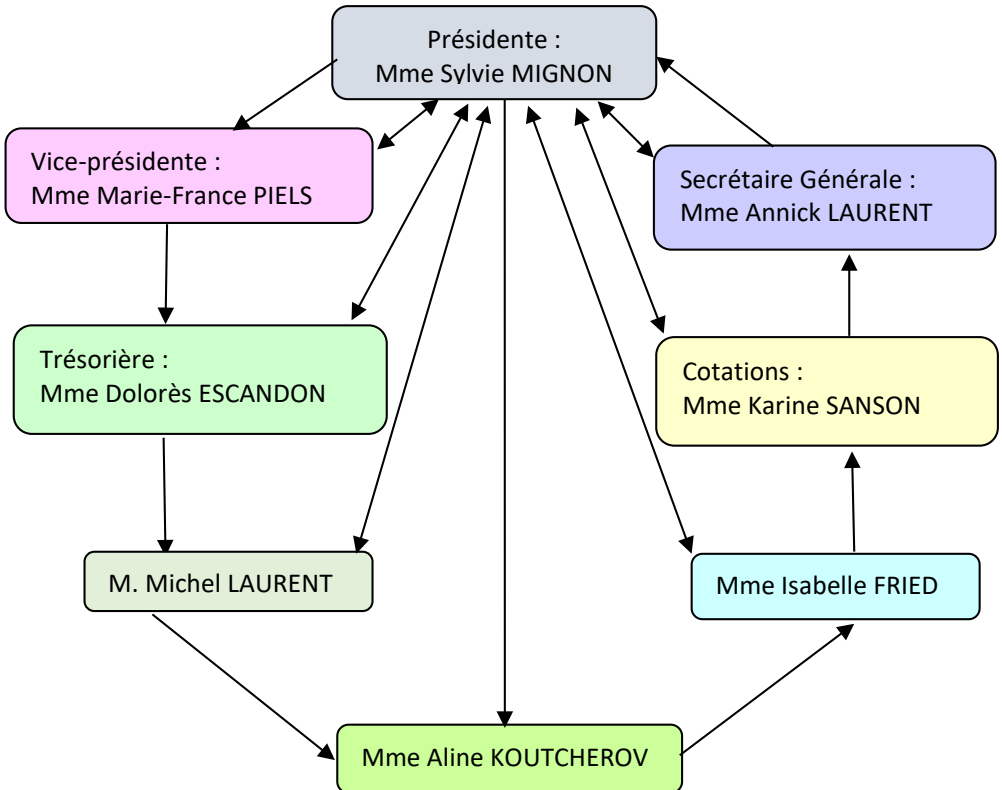

RÈGLEMENT

Règlement des expositions NATIONALE D'ELEVAGE

1. La Nationale d'Élevage du Club Français de l'Épagneul Nain Continental et du Russkiy Toy (Papillon, Phalène, Petit Chien Russe) est ouverte à tous les propriétaires de nos races et variétés.

Tous les chiens devront obligatoirement être âgés de quatre mois au moins. Ils devront être en bonne santé.

Ils pourront soit :

- a) posséder un Certificat de Naissance ou un Pedigree délivré par la Société Centrale Canine (L.O.F.)
- b) être inscrits à un livre des origines étranger reconnu par la Fédération Cynologique Internationale (F.C.I.)
- c) être identifiés et inscrits au fichier d'identification des Carnivores domestiques (I-CAD), s'ils sont présentés à l'examen de confirmation à titre initial

2. Le but de cette Nationale d'Élevage est de rechercher des sujets bien typés et bien équilibrés, ayant suffisamment de qualités apparentes pour faire de bons reproducteurs.

3. Les chiens pourront être engagés dans les classes ci-après :

BABY 4 à 6 mois **PUPPY** 6 à 9 mois

JEUNE 9 à 18 mois **INTERMEDIAIRE** 15 à 24 mois

OUVERTE A partir de 15 mois

CHAMPION Uniquement pour les chiens titulaires de titres de Champion Officiellement reconnus par la S.C.C. et la F.C.I. **ATTENTION, les chiens homologués champions de France de conformité au standard devront OBLIGATOIREMENT être engagés en CLASSE CHAMPION ou en NE CONCOURANT PAS.**

VETERAN à partir de 8 ans.

Pour la classe champion, joindre **une copie du titre de champion.**

4. Tous les chiens d'une même classe et d'un même sexe seront présentés sur le ring et examinés individuellement et tous ensemble par un juge spécialiste de la race. Chaque chien se verra attribuer un qualificatif.

Dans les classes BABY et PUPPY : Très Prometteur - Prometteur - Assez Prometteur. Les 4 premiers chiens sont classés.

Dans les classes VETERAN: Excellent - Très Bon - Bon - suffisant – Ne peut être jugé Les 4 premiers chiens sont classés.

Dans les classes JEUNES – INTERMEDIAIRE - OUVERTE et CHAMPION : Excellent - Très Bon - Bon – suffisant – ne peut être jugé

Les **quatre meilleurs** sujets ayant obtenu le qualificatif **EXCELLENT sont classés.**

Chaque juge est responsable du classement et de l'attribution des CACS et RCACS dans les classes qu'il juge.

5. Le CACS (Certificat d'Aptitude au Championnat de Conformité au Standard) est en compétition dans les classes INTERMEDIAIRE et OUVERTE. Il y en a un par sexe. Le CACS de la Nationale d'Élevage équivaut à celui de l'exposition de Championnat de la France de la S.C.C. Il n'est attribué que si 30 chiens au moins sont engagés à l'exposition. Dans le cas où le même chien obtiendrait le CACS de la Nationale d'Élevage et celui de l'exposition de Championnat de France de la S.C.C., c'est la RCACS (Réserve de CACS) suivant le CACS obtenu en second qui serait transformée en CACS (sous réserve que le chien l'ayant obtenue remplisse les conditions d'homologation exigées). Par ailleurs, 2 RCACS obtenus en Championnat (N.E. et Chpt SCC) sont équivalentes à un CACS de Championnat.

6. Il existe également d'autres classes non individuelles :

LOT D'AFFIXE : pour les chiens nés chez un éleveur et pouvant ne plus lui appartenir. Les lots d'affixe devront compter de 3 à 5 chiens. Un éleveur peut engager plusieurs lots d'affixe, chaque lot d'affixe d'au moins 3 chiens constituant un lot indivisible.

LOT REPRODUCTEUR : pour un reproducteur accompagné de ses descendants issus d'au moins 2 portées.

COUPLE : deux chiens de sexe différents appartenant au même propriétaire et engagés dans des classes individuelles.

PAIRE : deux chiens de même sexe appartenant au même propriétaire et engagés dans des classes individuelles.

Pour les classes COUPLE, PAIRE, LOT D'AFFIXE, LOT REPRODUCTEUR les engagements gratuits seront enregistrés sur place.

Il est procédé à l'examen de confirmation pour les chiens engagés à cette exposition. L'âge minimum exigé est de 12 mois.

Photos : afin de pouvoir alimenter le bulletin du club et le site internet, les exposants acceptent que leurs chiens soient filmés et/ou photographiés, ceci à des fins non commerciales.

Club Français de l'Épagneul Nain Continental et du Russkiy Toy

Affilié à la Société Centrale Canine, agréé par le Ministère de l'Agriculture,

Seule association reconnue officiellement en France pour diriger l'élevage des Épagneuls Nains Continentaux (Papillon, Phalène, Petit Chien Russe)

Le règlement sanitaire est le règlement en vigueur dans toutes les manifestations officielles de la S.C.C., au jour de la Nationale d'Élevage.

Pour tout point non précisé dans ce règlement, c'est le règlement en vigueur dans les expositions nationales de la S.C.C. qui est applicable.

LE DOUBLE HANDLING et LE TOILETTAGE (hormis brosse ou peigne) LORS DE LA MANIFESTATION SONT INTERDITS.

Ainsi que l'utilisation de tout produit visant à masquer ou modifier la texture ou la couleur du poil ou des muqueuses.

Par ailleurs tout comportement nuisant au bon déroulement de l'exposition fera l'objet d'une réclamation déposée par le Club auprès de la Société Centrale Canine

Statistiques des chiens inscrits

9e GROUPE

EPAGNEUL NAIN CONTINENTAL (PAPILLON) Moins de 2.5 Kg.....	9
OUVERTE MALES.....	De 1 à 1..... 1
CHAMPION MALES.....	De 2 à 2..... 1
VETERAN MALES.....	De 3 à 3..... 1
BABY FEMELLES.....	De 4 à 4..... 1
JEUNE FEMELLES.....	De 5 à 6..... 2
OUVERTE FEMELLES.....	De 7 à 7..... 1
CHAMPION FEMELLES.....	De 8 à 8..... 1
NE CONCOURANT PAS FEMELLES.....	De 9 à 9..... 1
EPAGNEUL NAIN CONTINENTAL (PAPILLON) de 2.5 à 4.5 Kg.....	36
BABY MALES.....	De 10 à 11..... 2
PUPPY MALES.....	De 12 à 12..... 1
JEUNE MALES.....	De 13 à 17..... 5
INTERMEDIAIRE MALES.....	De 18 à 18..... 1
OUVERTE MALES.....	De 19 à 27..... 9
VETERAN MALES.....	De 28 à 29..... 2
JEUNE FEMELLES.....	De 30 à 33..... 4
INTERMEDIAIRE FEMELLES.....	De 34 à 36..... 3
OUVERTE FEMELLES.....	De 37 à 40..... 4
CHAMPION FEMELLES.....	De 41 à 43..... 3
VETERAN FEMELLES.....	De 44 à 45..... 2
EPAGNEUL NAIN CONTINENTAL (PHALENE) Moins de 2.5 Kg.....	2
PUPPY FEMELLES.....	De 46 à 46..... 1
CHAMPION FEMELLES.....	De 47 à 47..... 1
EPAGNEUL NAIN CONTINENTAL (PHALENE) de 2.5 à 4.5 Kg.....	17
BABY MALES.....	De 48 à 48..... 1
JEUNE MALES.....	De 49 à 49..... 1
INTERMEDIAIRE MALES.....	De 50 à 50..... 1
OUVERTE MALES.....	De 51 à 51..... 1
CHAMPION MALES.....	De 52 à 52..... 1
BABY FEMELLES.....	De 53 à 54..... 2
PUPPY FEMELLES.....	De 55 à 56..... 2
JEUNE FEMELLES.....	De 57 à 58..... 2
INTERMEDIAIRE FEMELLES.....	De 59 à 59..... 1
OUVERTE FEMELLES.....	De 60 à 62..... 3
CHAMPION FEMELLES.....	De 63 à 64..... 2
PETIT CHIEN RUSSE POIL LISSE.....	22
JEUNE MALES.....	De 65 à 67..... 3

INTERMEDIAIRE MALES.....	De 68 à 68.....	1
OUVERTE MALES.....	De 69 à 72.....	4
CHAMPION MALES.....	De 73 à 73.....	1
VETERAN MALES.....	De 74 à 74.....	1
BABY FEMELLES.....	De 75 à 76.....	2
JEUNE FEMELLES.....	De 77 à 78.....	2
INTERMEDIAIRE FEMELLES.....	De 79 à 80.....	2
OUVERTE FEMELLES.....	De 81 à 82.....	2
CHAMPION FEMELLES.....	De 83 à 85.....	3
VETERAN FEMELLES.....	De 86 à 86.....	1

PETIT CHIEN RUSSE POIL LONG.....43

PUPPY MALES.....	De 87 à 87.....	1
JEUNE MALES.....	De 88 à 93.....	6
INTERMEDIAIRE MALES.....	De 94 à 96.....	3
OUVERTE MALES.....	De 97 à 99.....	3
CHAMPION MALES.....	De 100 à 101..	2
CONFIRMATION MALES.....	De 102 à 102..	1
BABY FEMELLES.....	De 103 à 103..	1
PUPPY FEMELLES.....	De 104 à 105..	2
JEUNE FEMELLES.....	De 106 à 110..	5
INTERMEDIAIRE FEMELLES.....	De 111 à 118..	8
OUVERTE FEMELLES.....	De 119 à 125..	7
CHAMPION FEMELLES.....	De 126 à 127..	2
VETERAN FEMELLES.....	De 128 à 129..	2

Soit 129 chiens inscrits pour 56 races dans le 9e Groupe

Soit 129 chiens inscrits pour 56 classes à l'exposition de N.E. Papillon, Phalène, Petit Chien Russe

JURY

M. ARNOULT Daniel (65)

PETIT CHIEN RUSSE POIL LISSE

CLASSE JEUNE Mâles : 3	CLASSE INTERMEDIAIRE Mâles : 1
CLASSE OUVERTE Mâles : 4	CLASSE CHAMPION Mâles : 1
CLASSE VETERAN Mâles : 1	CLASSE BABY Femelles : 2
CLASSE JEUNE Femelles : 2	CLASSE INTERMEDIAIRE Femelles : 2
CLASSE OUVERTE Femelles : 2	CLASSE CHAMPION Femelles : 3
CLASSE VETERAN Femelles : 1	

PETIT CHIEN RUSSE POIL LONG

CLASSE PUPPY Mâles : 1	CLASSE JEUNE Mâles : 6
CLASSE INTERMEDIAIRE Mâles : 3	CLASSE OUVERTE Mâles : 3
CLASSE CHAMPION Mâles : 2	CLASSE CONFIRMATION Mâles : 1
CLASSE BABY Femelles : 1	CLASSE PUPPY Femelles : 2
CLASSE JEUNE Femelles : 5	CLASSE INTERMEDIAIRE Femelles : 8
CLASSE OUVERTE Femelles : 7	CLASSE CHAMPION Femelles : 2
CLASSE VETERAN Femelles : 2	

M. ESCOFFIER Jean-Louis (63)

EPAGNEUL NAIN CONTINENTAL (PAPILLON) Moi

CLASSE OUVERTE Mâles : 1	CLASSE CHAMPION Mâles : 1
CLASSE VETERAN Mâles : 1	CLASSE BABY Femelles : 1
CLASSE JEUNE Femelles : 2	CLASSE OUVERTE Femelles : 1
CLASSE CHAMPION Femelles : 1	

EPAGNEUL NAIN CONTINENTAL (PAPILLON) de 2

CLASSE BABY Mâles : 2	CLASSE PUPPY Mâles : 1
CLASSE JEUNE Mâles : 5	CLASSE INTERMEDIAIRE Mâles : 1
CLASSE OUVERTE Mâles : 9	CLASSE VETERAN Mâles : 2
CLASSE JEUNE Femelles : 4	CLASSE INTERMEDIAIRE Femelles : 3
CLASSE OUVERTE Femelles : 4	CLASSE CHAMPION Femelles : 3
CLASSE VETERAN Femelles : 2	

EPAGNEUL NAIN CONTINENTAL (PHALENE) Moi

CLASSE PUPPY Femelles : 1	CLASSE CHAMPION Femelles : 1
---------------------------	------------------------------

EPAGNEUL NAIN CONTINENTAL (PHALENE) de 2.

CLASSE BABY Mâles : 1	CLASSE JEUNE Mâles : 1
CLASSE INTERMEDIAIRE Mâles : 1	CLASSE OUVERTE Mâles : 1
CLASSE CHAMPION Mâles : 1	CLASSE BABY Femelles : 2
CLASSE PUPPY Femelles : 2	CLASSE JEUNE Femelles : 2
CLASSE INTERMEDIAIRE Femelles : 1	CLASSE OUVERTE Femelles : 3
CLASSE CHAMPION Femelles : 2	

EPAGNEUL NAIN CONTINENTAL (PAPILLON) Moins de 2.5 Kg

CLASSE OUVERTE MALES - JUGE M. ESCOFFIER Jean-Louis

1er EXCELLENT
CACS

1 **ROMANE COMTE-DE-NUIT DES JOLIS MORPHOS D'EUGENIE**

LOF : 017754/02922 Tat : 250268743696449 né le 29/12/2020 ((CH) GAVROCHE VON DEN KOLIBRIS X (CH) DENEMORE A TOUCH OF ELEGANCE) Prod. Mme KLEIN Barbara Prop. Mme CHARTRAIN Jocelyne

CLASSE CHAMPION MALES - JUGE M. ESCOFFIER Jean-Louis

1er EXCELLENT

2 **PERFECT HAPPY ENDING DES JOLIS MORPHOS D'EUGENIE**

LOF : 016820/02834 Tat : 250268732637178 né le 09/04/2019 (PONDA'S HARIBO ZI COGAION X LILLY BELLE DES JOLIS MORPHOS D'EUGENIE) Prod. Mme KLEIN Barbara Prop. Mme M. DEJEUNES Sylvie et Alban

CLASSE VETERAN MALES - JUGE M. ESCOFFIER Jean-Louis

1er EXCELLENT

3 **LEOPARDI DES JOLIS MORPHOS D'EUGENIE**

LOF : 014487/02596 Tat : 250269500675757 né le 20/04/2015 (GAVROCHE VON DEN KOLIBRIS X FORTUNA VON DEN KOLIBRIS) Prod. Mme KLEIN Barbara Prop. Mme M. DEJEUNES Sylvie et Alban

CLASSE BABY FEMELLES - JUGE M. ESCOFFIER Jean-Louis

ABSENT

4 **UMA LANDRYNKA DU ENIGMATYCZNY ZAKATEK**

PKR : EN COURS Tat : 616099200016430 née le 27/03/2023 (CRYSTAL CASCADE COLLIN X OCHATOCHA UNDERCOVER AGENT) Prod. Mme GRODZKA Ewa Prop. Mme GOVOROUN Marina

CLASSE JEUNE FEMELLES - JUGE M. ESCOFFIER Jean-Louis

1er EXCELLENT

5 **ANGELI LUNA TOUPIE**

LOF : 018851 Tat : 250269590850783 née le 14/09/2022 (ANGELI LUNA LUKE SKYWALKER X ZITA MARGENIS) Prod. Mme POIRIER Julie Prop. Mlle POIRIER Julie

2e EXCELLENT

6 **VENICIA MILA DU YAKUSA**

LOSH : 01356319 Tat : 967000010421116 née le 18/07/2022 (HYPNOSE MOMENT DE COSTALINA X SHANEL MADEMOISELLE OT NEVSKOGO DUETA) Prod. Mme DENIS Denise Prop. Mme DEVAUX Carole

CLASSE OUVERTE FEMELLES - JUGE M. ESCOFFIER Jean-Louis

1er TRES BON

7 **PRINCESSE PAKITA DU CHATEAU DE PEYRE**

LOF : 016651/03135 Tat : 250269811626712 née le 16/01/2019 (IAPONI-STAR DU PRE MELY DE LAUREDEN X GLADYS DU CHATEAU DE PEYRE) Prod. Mme BOUSQUET Monique Prop. Mme BOUSQUET Monique

CLASSE CHAMPION FEMELLES - JUGE M. ESCOFFIER Jean-Louis

1er EXCELLENT

8 **O'DEVIE DES JOLIS MORPHOS D'EUGENIE**

LOF : 016413/03111 Tat : 250269608163875 née le 13/09/2018 (GAVROCHE VON DEN KOLIBRIS X LILLY BELLE DES JOLIS MORPHOS D'EUGENIE) Prod. Mme KLEIN Barbara Prop. Mme KLEIN Barbara

CLASSE NE CONCOURANT PAS FEMELLES - JUGE M. ESCOFFIER Jean-Louis

ABSENT

9 **UTOPIA DAISY DU YAKUSA**

LOSH : 01333831 Tat : 967000010431375 née le 06/07/2021 (L'AMOUR-AVEC-TOI DE COSTALINA X OLYMPE DU YAKUSA) Prod. Mme DENIS Denise Prop. Mme DEVAUX Carole

EPAGNEUL NAIN CONTINENTAL (PAPILLON) de 2.5 à 4.5 Kg

CLASSE BABY MALES - JUGE M. ESCOFFIER Jean-Louis

PROMETTEUR **10** [UNAI MY BOY D'EUSKADI](#)
 LOF : 019134 Tat : 250269591441909 né le 22/02/2023 (STILISSIMO ALTAIR X SPECIAL BABY GIRL D'EUSKADI) Prod. Mme CARDOLETTI Brigitte Prop. Mme LECLERCQ Jeanne-Marie

PROMETTEUR **11** [UNTXIN MY BOY D'EUSKADI](#)
 LOF : 019130 Tat : 250269591416157 né le 22/02/2023 (STILISSIMO ALTAIR X SPECIAL BABY GIRL D'EUSKADI) Prod. Mme CARDOLETTI Brigitte Prop. Mlle COULON Magali

CLASSE PUPPY MALES - JUGE M. ESCOFFIER Jean-Louis

PROMETTEUR **12** [TENOR-PHEBUS AU ROYAUME D'ULTRA](#)
 LOF : 019210 Tat : 250268743742899 né le 24/12/2022 (PHEBUS D'ERLAND X ROXY DE LA VALLEE DU PAPILLON) Prod. Mme BOUTMARD Françoise Prop. Mme MERIAH Annie

CLASSE JEUNE MALES - JUGE M. ESCOFFIER Jean-Louis

2e EXCELLENT **13** [ANGELI LUNA TTIKI EKHI](#)
 LOF : 018848 Tat : 250269590865079 né le 20/09/2022 (DUJARDIN X ANGELI LUNA MURMURE-LADY-D'UN-SOIR-D'ETE) Prod. Mme POIRIER Julie Prop. Mlle POIRIER Julie

4e EXCELLENT **14** [AZART PRINCEPS](#)
 BCU : 0776001225 Tat : 112060000114962 né le 02/09/2022 (SHIK I SHARM ENRIKI SWEET BOY X SHIK I SHARM EVA BLESING QUENN) Prod. Mme MILHALOVA Maksim Prop. Mme BOUSQUET Monique

3e EXCELLENT **15** [GLENN THE HEARTBREAKERS OF ROYAL BUDDIES](#)
 LOS : 792562 Tat : 756098100961400 né le 04/10/2022 (DAVE NON-STOP CHARMER OF ROYAL BUDDIES X EDNA THE INCREDIBLE OF ROYAL BUDDIES) Prod. Mmes BAERTSCHI Claudia et Vivienne Prop. Mmes BAERTSCHI Claudia et Vivienne

1er EXCELLENT CACS-J **16** [TITUS OF CRISTY'DOGS](#)
 Meilleur Jeune
 LOF : 018644 Tat : 250269500855658 né le 02/06/2022 (IMAGE MY BOY D'EUSKADI X PANAMA LOVE LETTERS DES JOLIS MORPHOS D'EUGENIE) Prod. M. DUBOIS Christian Prop. M. DUBOIS Christian

ABSENT **17** [TRESOR COEUR VAILLANT DES CHAMPS D'AVAT](#)
 LOF : 018527/02999 Tat : 250268780183955 né le 29/03/2022 (BILLY NO REGRETS JUST LOVE OF ROYAL BUDDIES X MAJOLIE DES JOLIS MORPHOS D'EUGENIE) Prod. Mme M. BIJASSON Caroline / RIVOLLIER-GRUAZ Prop. Mme CRIHANA Delia

CLASSE INTERMEDIAIRE MALES - JUGE M. ESCOFFIER Jean-Louis

1er EXCELLENT **18** [SIRIUS DES AILES DE BALAGNE](#)
 LOF : 018139/02973 Tat : 250269100288294 né le 15/08/2021 (ANGELI LUNA LUKE SKYWALKER X PIANA BABY GIRL D'EUSKADI) Prod. Mme CASSANDRI Mathilde Prop. Mme MOREAU Valérie

CLASSE OUVERTE MALES - JUGE M. ESCOFFIER Jean-Louis

EXCELLENT **19** [ALEXANDER THE GREAT](#)
 LOI : 21180800 Tat : 250269610071675 né le 30/07/2021 (CHESTER DE POMPADOUR X PENELOPE DI TORRE DELLA ROCCHETTA) Prod. Mme MASCHERPA Barbara Prop. Mlle DESCAMPS Jessica

2e EXCELLENT RCACS **20** [DAVE NON-STOP CHARMER OF ROYAL BUDDIES](#)
 LOS : 749335 Tat : 756098100779208 né le 26/02/2017 (HENESSY NOBLESSE CHARM X ALICIA MAGIC DREAM OF ROYAL BUDDIES) Prod. Mmes BAERTSCHI Claudia et Vivienne Prop. Mmes BAERTSCHI Claudia et Vivienne

EXCELLENT **21** [GALAXY CRYSTAL BURBERRY](#)
 UKU : 0526136 Tat : 900215002938566 né le 30/03/2021 (SWEETEST FEELING FORUSSI X CELEBRITY BREND DIP DILAYT) Prod. Mme KAZANNIKOVA Viktorria Prop. Mme BERCKMOES Naomi

TRES BON 22 LUCAS PES WAPI MARIA SIRRAH

SPKP : 1825 Tat : 900113001412697 né le 27/07/2019 (WENLIN'S CRAFTED WITH CARE X GRACE KELLY MÁRIA SIRRAH) Prod. Mme KROSLAKOVA MARIA Prop. Mlle BRICHAU Delphine

TRES BON 23 NOE DU CHATEAU DE PEYRE

LOF : 015726/02717 Tat : 250269811377717 né le 18/05/2017 (INDI DE BEL DAHLIA X GLADYS DU CHATEAU DE PEYRE) Prod. Mme BOUSQUET Monique Prop. Mme BOUSQUET Monique

1er EXCELLENT 24 PERFECT STORY EXCALIBUR

CACS

Meilleur de Race

3e EXCELLENT 25 PERFECT STRANGER

RKF : 6258960 Tat : 900215002887547 né le 01/06/2021 (NE ME QUITTE PAS DE COSTALINA X PERFECT STORY BABY BELL) Prod. Mme OTBETKINA T.Yu. Prop. Mme DEVISSER Marleen

LOI : 1925438 Tat : 380260101185236 né le 16/11/2018 (CASWELL CLASSIC FINAL WITH AFTERGLOW X PEPERUDA NAOMI NAYTIZ) Prod. Mme EGLE DILDAITE Prop. Mme TALLON Carine

4e EXCELLENT 26 SOPRANO BEL CANTO DES JOLIS MORPHOS D'EUGENIE

LOF : 017735/02976 Tat : 250268743696532 né le 01/01/2021 (HERKULES VOM VOLKERSBERG X O'DEVIE DES JOLIS MORPHOS D'EUGENIE) Prod. Mme KLEIN Barbara Prop. Mme SANSON Karinn

TRES BON 27 VINCENT KRASOTA I GRATISIA

BCU : 077-000547 Tat : 112069810016891 né le 24/07/2018 (MADE TO WIN PERLOWY RAY X FELICIA DIVIYA) Prod. Mme ZHAUNOVA Halina Prop. Mme CHARTRAIN Jocelyne

CLASSE VETERAN MALES - JUGE M. ESCOFFIER Jean-Louis**1er EXCELLENT 28 ANGELI LUNA LUKE SKYWALKER**

CACS-V

Meilleur Vétéran

2e EXCELLENT 29 OPTIMIZMO ART OF LOVE

LOF : 014572/02610 Tat : 250269606473169 né le 22/06/2015 (IGLOO MY BOY D'EUSKADI X STYLISH LADY FORUSSI) Prod. Mlle POIRIER Julie Prop. Mlle POIRIER Julie

LSVK : PA 0455/15 Tat : 900182000888869 né le 21/04/2015 (IMPRESSIVE PRESTO MANO VELVETAS X SNOW DANWEST HAPPY HEIRES) Prod. Mme KAIRIENE Diana Prop. Mme TALLON Carine

CLASSE JEUNE FEMELLES - JUGE M. ESCOFFIER Jean-Louis**2e EXCELLENT 30 ANGELI LUNA TTIKI LADY**

LOF : 018849 Tat : 250269590850316 née le 20/09/2022 (DUJARDIN X ANGELI LUNA MURMURE-LADY-D'UN-SOIR-D'ETE) Prod. Mme POIRIER Julie Prop. Mlle POIRIER Julie

1er EXCELLENT 31 TENEBREUSE LIRIEL DES RIVAGES DE NUMENOR

LOF : 018575/03501 Tat : 250269590534082 née le 02/05/2022 (PERFECT STRANGER X RIVENDELL ARWEN DES RIVAGES DE NUMENOR) Prod. Mme DESCAMPS Jessica Prop. Mlle DESCAMPS Jessica

3e TRES BON 32 TESLA DU ROYAUME DE TI NI RO

LOF : 018573/03469 Tat : 250268732811255 née le 01/05/2022 (JACK POT DES TERRES DU COSSIER X OLYMPE DU VAL RIAN DU CORAIL) Prod. Mme SILVAIN Annick Prop. Mme MEURICE Irène

4e TRES BON 33 TRUE TENDERNESS DES JOLIS MORPHOS D'EUGENIE

LOF : 018698/03479 Tat : 250268780216575 née le 24/03/2022 (M'DILIVA'S A THOUSAND YEARS X LILLY BELLE DES JOLIS MORPHOS D'EUGENIE) Prod. Mme KLEIN Barbara Prop. Mme KLEIN Barbara

CLASSE INTERMEDIAIRE FEMELLES - JUGE M. ESCOFFIER Jean-Louis**1er EXCELLENT 34 SAMHUINN OF PIEK'SHAWI**

RCACS

LOF : 018343/03433 Tat : 250269610176750 née le 23/09/2021 (PERFECT STRANGER X MAC DONALD FLORA OF PIEK'SHAWI) Prod. Mlle M. TALLON Carine / VERMOREL Frédéric Prop. Mme TALLON Carine

- 3e TRES BON **35** **STATE O F GRACE DREAMS OF OLIRIOS**
 LOF : 018240 Tat : 250269610202854 née le 09/10/2021 (TANGO VIVE VANETTE X FLEURS DE LYS ELITE PILLANGO) Prod. Mme NOVAK Susanne Prop. Mlle NOVAK Susanne
- 2e TRES BON **36** **THALIA DU DOMAINE DE BERYL**
 LOF : 018507/03464 Tat : 250269300218173 née le 14/03/2022 (ROOSEVELT X NOKOMIS DE LA FEE VIOLETTE) Prod. Mmes BOYDENS Sara et Nathalie Prop. M. DUBOIS Christian

CLASSE OUVERTE FEMELLES - JUGE M. ESCOFFIER Jean-Louis

- 2e EXCELLENT **37** **ALL ABOUT ME OF ZEPP0'S WEIM**
 KCG : BEK-180665 Tat : 945000002275046 née le 09/05/2020 (GOLDEN LEAFS JAMBOREE X QU'EST FOR GOLDEN OF ZEPP0'S WEIM) Prod. M. KOUGIOULIS Dimitrios Prop. Mme DEVAUX Carole
- 1er EXCELLENT **38** **FREYA BRAVE HEART OF ROYAL BUDDIES**
 CACS
 Meilleur de sexe Opposé
 ABSENT
 LOS : 771139 Tat : 756098100867303 née le 18/11/2019 (HUNDEBUDEN'S ERIK DER ROTE BARON X ALICIA MAGIC DREAM OF ROYAL BUDDIES) Prod. Mmes BAERTSCHI Claudia et Vivienne Prop. Mmes BAERTSCHI Claudia et Vivienne
- 39** **SHANNA-BELLE DU PRE MELY DE LAUREDEN**
 LOF : 017910/03376 Tat : 250269802919462 née le 06/04/2021 (NESTOR DU PRE MELY DE LAUREDEN X JEZABELLE DU PRE MELY DE LAUREDEN) Prod. Mme CHARTRAIN Jocelyne Prop. Mme CHARTRAIN Jocelyne
- 3e EXCELLENT **40** **SISSI L'IMPERATRICE DE LA VALLEE DES NOYERES**
 LOF : 017905/03384 Tat : 250268502026991 née le 01/04/2021 (MYLO-GOLDEN-FOX DU PRE MELY DE LAUREDEN X SHOW ELVERAS NADEZHDA) Prod. Mme SOCOLOVERT Anne Prop. Mme LOUKINE Patricia

CLASSE CHAMPION FEMELLES - JUGE M. ESCOFFIER Jean-Louis

- ABSENT **41** **INTER WIN KREMLIN STAR**
 LOF : 017771/03236 Tat : 643094100641668 née le 22/10/2019 (SANTA FE PREMIER OT NEVSKOGO DUETA X INTER WIN KATUSHA FOR MISTERIYA) Prod. Mme KIRILENKO Inessa Prop. Mme VAN CAUWENBERGHE Christine
- 1er EXCELLENT **42** **PANAMA LOVE LETTERS DES JOLIS MORPHOS D'EUGENIE**
 LOF : 016810/03206 Tat : 250268732636986 née le 30/04/2019 (ARALEZ GOOD MORNING X NINIFEE DES JOLIS MORPHOS D'EUGENIE) Prod. Mme KLEIN Barbara Prop. M. DUBOIS Christian
- 2e EXCELLENT **43** **PRINCESSE PRISCA DU CHATEAU DE PEYRE**
 LOF : 016649/03129 Tat : 250269811587252 née le 16/01/2019 (IAPONI-STAR DU PRE MELY DE LAUREDEN X GLADYS DU CHATEAU DE PEYRE) Prod. Mme BOUSQUET Monique Prop. Mme BOUSQUET Monique

CLASSE VETERAN FEMELLES - JUGE M. ESCOFFIER Jean-Louis

- 1er EXCELLENT **44** **ALICIA MAGIC DREAM OF ROYAL BUDDIES**
 LOS : 709892 Tat : 756098100576977 née le 06/06/2012 (HUNDEBUDEN'S VAN HELSING X ANJULI-ALESSIA VON ROTMONTEN) Prod. Mmes BAERTSCHI Claudia et Vivienne Prop. Mmes BAERTSCHI Claudia et Vivienne
- 2e EXCELLENT **45** **DANAH DE LA VOIE GALLO-ROMAINE**
 LOF : 010641/02305 Tat : 250269801231358 née le 16/08/2008 (BAMBOU PAR-O' GUISMO DE L'ABBAYE DE CALMETIE X BOUNTIE DE LA LUNE DE CRISTAL) Prod. Mlle GUENEBAUT Sandrine Prop. Mme BOUTTER Françoise

EPAGNEUL NAIN CONTINENTAL (PHALENE) Moins de 2.5 Kg**CLASSE PUPPY FEMELLES - JUGE M. ESCOFFIER Jean-Louis**

- TRES PROMETTEUR **46** **HIBA AV NOAH'S NATTSVERMERE**
 Meilleur Puppy
 NKKR : NO64355/22 Tat : 578098100812622 née le 27/11/2022 (THINGUMMY'S SENOR MOONSHADOW X BELLATRIX AV NOAH'S NATTSVERMERE) Prod. Mme M. GRO Beate / DAVO Bredahl Prop. Mme MILLET Adeline

CLASSE CHAMPION FEMELLES - JUGE M. ESCOFFIER Jean-Louis

1er EXCELLENT **47** **GOLDEN MIDNIGHT SUNRISE AT STORA**

Meilleur de Race

LOF : 018250/03438 Tat : 250269300171098 née le 25/10/2021 ((CH) BLICCI'S PUTTIN' ON THE RITZ X (CH) MISSENDI) Prod. Mme MILLET Adeline Prop. Mme MILLET Adeline

EPAGNEUL NAIN CONTINENTAL (PHALENE) de 2.5 à 4.5 Kg

CLASSE BABY MALES - JUGE M. ESCOFFIER Jean-Louis

TRES PROMETTEUR **48** **UKKO DU BOIS D'EDEN**

LOF : 019201 Tat : 250269591291706 né le 07/03/2023 (MINELOS DREAM CATCH ME IF YOU CAN X ROSAH-LEEN DU BOIS D'EDEN) Prod. M. Mme PROTIERE Gérard / LORNAGE Gaëlle Prop. Mme CORNELIS Hilde

CLASSE JEUNE MALES - JUGE M. ESCOFFIER Jean-Louis

1er TRES BON **49** **GOLDEN MIDNIGHT THE KING O F TEHAR**

LOF : 018981 Tat : 250269590336247 né le 22/10/2022 ((CH) NOBLE NADIRS EUGENE X (CH) MISSENDI) Prod. Mme MILLET Adeline Prop. Mme MILLET Adeline

CLASSE INTERMEDIAIRE MALES - JUGE M. ESCOFFIER Jean-Louis

1er EXCELLENT **50** **GOLDEN MIDNIGHT SUNSET AT STYX**

LOF : 018251/02979 Tat : 250269300171107 né le 25/10/2021 ((CH) BLICCI'S PUTTIN' ON THE RITZ X (CH) MISSENDI) Prod. Mme MILLET Adeline Prop. Mme MILLET Adeline

CLASSE OUVERTE MALES - JUGE M. ESCOFFIER Jean-Louis

1er EXCELLENT **51** **NARUTO TAURAPILIS**

LSVK : F 0080/22 Tat : 992000000674903 né le 13/01/2022 (UP AND DOWN'S ONE FOR THE ROAD X DILEMA TAURAPILIS) Prod. Mme KULIESIENE Ilana Prop. M. L'HOMME Emmanuel

CLASSE CHAMPION MALES - JUGE M. ESCOFFIER Jean-Louis

1er EXCELLENT **52** **BLICCI'S PUTTIN' ON THE RITZ**Meilleur de sexe
Opposé

DKK : 06715/2018 Tat : 208213990347343 né le 25/03/2018 (ANDALI ANIMATO MONT BLANC X BLICCI'S JAZZ IT UP) Prod. Mme RAEMY Jane Prop. Mme MILLET Adeline

CLASSE BABY FEMELLES - JUGE M. ESCOFFIER Jean-Louis

TRES PROMETTEUR **53** **GOLDEN MIDNIGHT URBANIA**

Meilleur Baby

LOF : 019157 Tat : 250268780716143 née le 13/02/2023 ((CH) NOBLE NADIRS EUGENE X ACCIDENTALLY IN LOVE) Prod. Mme MILLET Adeline Prop. Mme MILLET Adeline

ABSENT

54 **GOLDEN MIDNIGHT USHUAIA**

LOF : 019158 Tat : 250268780716140 née le 13/02/2023 ((CH) NOBLE NADIRS EUGENE X (CH) ACCIDENTALLY IN LOVE) Prod. Mme MILLET Adeline Prop. Mme MILLET Adeline

CLASSE PUPPY FEMELLES - JUGE M. ESCOFFIER Jean-Louis

TRES PROMETTEUR **55** **TIMELESS DU MAS DE L'ENSOLEIHADO**

LOF : 019017 Tat : 250269610675984 née le 27/11/2022 (REGGAE REGAL DES CHARMES D'ANTAN X ELRAM'S ETERNAL FLAME SUI) Prod. Mme DELMAS Martine Prop. Mme DELMAS Martine

TRES PROMETTEUR

56 **UPTOWN GIRL DE LA FAVEUR DE LA NUIT**

LOF : 019115 Tat : 250269591425780 née le 01/02/2023 (REGGAE REGAL DES CHARMES D'ANTAN X CUSHLA MACREE'S FIONA NIC CAITLIN) Prod. M. Mme L'HOMME Emmanuel et Patricia Prop. M. L'HOMME Emmanuel

CLASSE JEUNE FEMELLES - JUGE M. ESCOFFIER Jean-Louis

2e EXCELLENT **57** **GOLDEN MIDNIGHT THE QUEEN O F TATOOINE**

LOF : 018979 Tat : 250269590339134 née le 22/10/2022 ((CH) NOBLE NADIRS EUGENE X (CH) MISSENDI) Prod. Mme MILLET Adeline Prop. Mme MILLET Adeline

1er EXCELLENT **58** **TOBLERONE DE LA FAVEUR DE LA NUIT**
 CACS-J
 Meilleur Jeune
 LOF : 018822 Tat : 250269590793528 née le 22/08/2022 (NOBLE NADIRS CHIP X MYRTILLE DE LA FAVEUR DE LA NUIT) Prod. M. Mme L'HOMME Emmanuel et Patricia Prop. M. L'HOMME Emmanuel

CLASSE INTERMEDIAIRE FEMELLES - JUGE M. ESCOFFIER Jean-Louis

1er EXCELLENT **59** **TOO GOOD TO GO DE LA FAVEUR DE LA NUIT**
 RCACS
 LOF : 018483/03484 Tat : 250268600369223 née le 03/03/2022 (NOBLE NADIRS CHIP X NEMESIS DE LA FAVEUR DE LA NUIT) Prod. M.Mme L'HOMME Emmanuel et Patricia Prop. M. L'HOMME Emmanuel

CLASSE OUVERTE FEMELLES - JUGE M. ESCOFFIER Jean-Louis

1er EXCELLENT **60** **ACCIDENTALLY IN LOVE**
 CACS
 LOI : 21209842 Tat : 380260101720531 née le 06/09/2021 ((CH) FAOLAN SPOTTY CAO RAINBOW BEAM X GRACERROSS ARRANGER) Prod. Mme EGLE DILDAITE Prop. Mme MILLET Adeline

2e EXCELLENT **61** **SELENA DI PAPALINO**
 LOSH : 1300365 Tat : 981100004609202 née le 10/11/2019 (ANDALI ANIMATO MONT BLANC X PHOEBE DI PAPALINO) Prod. M. Mme VERHELST Rik / PATTYN Prop. Mme CORNELIS Hilde

3e TRES BON **62** **TILLY MY LUCKY DE L'ABBAYE DE CALMETIE**
 LOF : 018354/03467 Tat : 250268780148520 née le 02/01/2022 (CIELO STELLATO DELLE LANDE DI INSUBRIA X PRECIEUSE AGATHE DE L'ABBAYE DE CALMETIE) Prod. Mme M. ANNEN Marie-Noëlle et Y. Prop. Mlle DOAN Hien

CLASSE CHAMPION FEMELLES - JUGE M. ESCOFFIER Jean-Louis

1er EXCELLENT **63** **ELRAM'S ETERNAL FLAME SUI**
 LOF : 017953/03266 Tat : 756098100885439 née le 09/04/2020 (FAOLAN SPOTTY CAO RAINBOW BEAM X DOLLBABIES BON-BON BLISS OF SUN) Prod. Mme FELDMANN Gabrièle Prop. Mme DELMAS Martine

2e EXCELLENT **64** **MISSENDI**
 L.O. : 292273 Tat : 208274000038282 née le 29/11/2019 ((CH) BLICCI'S POLE POSITION X FLYING FANTASIES HERA) Prod. Mlle STEFANOVA DOLDER Mina Prop. Mme MILLET Adeline

PETIT CHIEN RUSSE POIL LISSE

CLASSE JEUNE MALES - JUGE M. ARNOULT Daniel

1er TRES BON **65** **SEMIDOLKA ROULIO**
 BCU : 6599305 Tat : 643099001444007 né le 10/09/2022 (FAVORIT STYLE ESAUL X SEMIDOLKA LILIYA) Prod. Mme SEMICHASTNOVA Prop. Mlle URIEN Sophie

ABSENT **66** **SNOU MIREKL SHANTAZH**
 RKF : 6690111 Tat : 643110800337550 né le 02/11/2022 (SNOU MIREKL JUNCAS X SNOU MIREKL INFINITI) Prod. Mme KORENEVA N.A. Prop. Mme BOGDANOVA Anna

2e TRES BON **67** **TYPHON BY BIDULE**
 LOF : 001847 Tat : 250268780381909 né le 24/07/2022 (PUR MALT BY BIDULE X LUCIOLE BY BIDULE) Prod. Mme BOGDANOVA Anna Prop. Mme BOGDANOVA Anna

CLASSE INTERMEDIAIRE MALES - JUGE M. ARNOULT Daniel

1er EXCELLENT **68** **HUGO BOSS HIGH LEVEL**
 RKF : 6397967 Tat : 643099001438590 né le 05/12/2021 (CANDY CLUB LIDER X TOSHPICH BEATRICE BEAUTY STAR) Prod. Mme RUBAN Irina Prop. Mme FRIED Isabelle

2e EXCELLENT **69** **SANGIO-SOAVE AU ROYAUME D'ULTRA**
 RCACS
 LOF : 001685 Tat : 250269610043438 né le 31/05/2021 (POWER POINT BY BIDULE X GRACE-KELLY GOLDEN ARMY) Prod. Mme BOUTMARD Françoise Prop. Mme KRISSEL Kira

3e EXCELLENT **70** SEVERNIY BY BIDULE

LOF : 001675/00220 Tat : 250268743913019 né le 18/06/2021 (PUR MALT BY BIDULE X CHIORNAIA JEMCHUIJINA DEYA MILAYA KROSHKA) Prod. Mme BOGDANOVA Anna Prop. Mme BOGDANOVA Anna

4e TRES BON **71** SMETANNIK BY BIDULE

LOF : 001688/00221 Tat : 250268743915292 né le 22/07/2021 (LAMBINA IGROK BY BIDULE X KISS OF TENDER USTANOVKA NA DOBRO) Prod. Mme BOGDANOVA Anna Prop. Mme BOGDANOVA Anna

1er EXCELLENT **72** VIPGRAND DOLG CHESTI
CACs

RKF : 6040867 Tat : 900215004670258 né le 16/07/2020 (GRAND TANDEM CHARLESTON X PREZNTATSIYA PRALINE) Prod. Mme KHAMIDI Natalia Prop. Mme FRIED Isabelle

CLASSE CHAMPION MALES - JUGE M. ARNOULT Daniel1er EXCELLENT **73** SIMBA BY BIDULE

Meilleur de Race

LOF : 001610/00217 Tat : 250268743706076 né le 05/01/2021 (LAMBINA IGROK BY BIDULE X NAUSICAA BY BIDULE) Prod. Mme BOGDANOVA Anna Prop. Mme BOGDANOVA Anna

CLASSE VETERAN MALES - JUGE M. ARNOULT Daniel1er EXCELLENT **74** LAMBINA IGROK BY BIDULE

LOF : 000796/00108 Tat : 643110000463107 né le 06/09/2014 (RUS LISIE UHO OLENEK X GRAND TANDEM ZHIVITELNAYA SILA) Prod. Mme IGNATEVSKAYA Prop. Mme BOGDANOVA Anna

CLASSE BABY FEMELLES - JUGE M. ARNOULT DanielTRES PROMETTEUR **75** ADEL LORI BLU

Meilleur Baby

RKF : EN COURS Tat : 900233000815729 née le 08/02/2023 (RADOST LUBAVI CHARLIE X RYABINOVAYA YAGODKA IZ GRADA BELYKH BEREZ) Prod. Mme BERESTOVA Natalia Prop. Mme KRISSEL Kira

TRES PROMETTEUR **76** UNAYA SORAYA MODA DES DUNES DE KEREMMA

LOF : 001922 Tat : 250268780613140 née le 21/02/2023 (PANGO DES DUNES DE KEREMMA X SORAYA MODA DES DUNES DE KEREMMA) Prod. Mme URIEN Sophie Prop. Mlle URIEN Sophie

CLASSE JEUNE FEMELLES - JUGE M. ARNOULT Daniel1er TRES BON **77** TESSA DEVOCHKA PCHELKA DE L'EMPIRE DU TOY

LOF : 001840/00428 Tat : 250269591126870 née le 26/07/2022 (NAZARIY NASHA LYUBOV SHOKOLAD DE L'EMPIRE DU TOY X SHOKOLADNAYA KROSHKA GARMONIYA DUSHI) Prod. Mme FRIED Isabelle Prop. Mme FRIED Isabelle

2e TRES BON **78** TESSYA KUKLA MECHTY DE L'EMPIRE DU TOY

LOF : 001830 Tat : 250268780359829 née le 17/05/2022 (RAVEN DOSTOYNY SYN IGOR DE L'EMPIRE DU TOY X AMBER DELIS KOZIRNAYA KARTA) Prod. Mme FRIED Isabelle Prop. Mlle URIEN Sophie

CLASSE INTERMEDIAIRE FEMELLES - JUGE M. ARNOULT Daniel2e EXCELLENT **79** LASKOVAYA RUS' METELITSA

LOF : 001960/00426 Tat : 900217000225411 née le 07/09/2021 (LINIYA UDACHI IMENNOI TALISMAN X LASKOVAYA RUS' KALINA KRASNAYA) Prod. Mme SEMINA Julia Prop. Mlle URIEN Sophie

1er EXCELLENT **80** ROYAL ALLIANCE HOSTA
RCACs

RKF : 6481836 Tat : 643094100764571 née le 23/12/2021 (GRAND TANDEM UNGARO X ZLATO ELENI ALISA) Prod. Mme ISABEKYAN Yana Prop. Mme FRIED Isabelle

CLASSE OUVERTE FEMELLES - JUGE M. ARNOULT Daniel1er EXCELLENT **81** SORAYA MODA DES DUNES DE KEREMMA
CACs

Meilleur de sexe Opposé

LOF : 001700/00397 Tat : 250269610046648 née le 04/06/2021 (ERMINALL OSTROVOK TEPLA X GRAND TANDEM EVROPEYSKAYA MODA) Prod. Mme URIEN Sophie Prop. Mlle URIEN Sophie

2e EXCELLENT **82** **SOUSHKA BY BIDULE**
 LOF : 001691/00396 Tat : 250268743915534 née le 22/07/2021 (LAMBINA IGROK BY BIDULE X KISS OF TENDER USTANOVKA NA DOBRO) Prod. Mme BOGDANOVA Anna Prop. Mme BOGDANOVA Anna

CLASSE CHAMPION FEMELLES - JUGE M. ARNOULT Daniel

1er EXCELLENT **83** **LUCIOLE BY BIDULE**
 LOF : 000850/00254 Tat : 250268500897548 née le 13/12/2015 (LAMBINA IGROK BY BIDULE X SNOU MIREKL CHARKA WINA) Prod. Mme BOGDANOVA Anna Prop. Mme BOGDANOVA Anna

2e EXCELLENT **84** **PASSIONATA BY BIDULE**
 LOF : 001386/00343 Tat : 250268732637259 née le 04/04/2019 (NICE BOY BY BIDULE X KISS OF TENDER USTANOVKA NA DOBRO) Prod. Mme BOGDANOVA Anna Prop. Mme BOGDANOVA Anna

3e EXCELLENT **85** **ZHOULI ZVEZDA ROSSII**
 RKF : 6046391 Tat : 643093333008527 née le 12/10/2020 (MAESTRO BRAVO LEGENDA MIRA X VOLOGODSKIYE KRUSHEVA NESSI- LOYZ) Prod. Mme VOLKOVA Ludmila Prop. Mme FRIED Isabelle

CLASSE VETERAN FEMELLES - JUGE M. ARNOULT Daniel

1er EXCELLENT CACS-V **86** **SNOU MIREKL CHARKA WINA**
 Meilleur Vétéran
 LOF : 000682/00169 Tat : 250269604966061 née le 25/10/2013 (SNOU MIREKL KAPITAN BLAD X GLAZA ANGELA GAZEL IZ LEGIONA VOINA) Prod. Mme MISHENEVA Prop. Mme BOGDANOVA Anna

PETIT CHIEN RUSSE POIL LONG

CLASSE PUPPY MALES - JUGE M. ARNOULT Daniel

TRES PROMETTEUR **87** **TAGO TSHORNAE MORE DES TOYS DE JANAS**
 Meilleur Puppy
 LOF : 001925 Tat : 250269591179245 né le 12/11/2022 (STRELNA LAND ZHEMCHUZHNYI PRINTS X STRELNA LAND KEYLI CARMEN SHOW) Prod. Mme FORTE GAUTHIER Maria-Léonor Prop. Mme CHAILLOU Jacqueline

CLASSE JEUNE MALES - JUGE M. ARNOULT Daniel

4e TRES BON **88** **CHERNY BRILLIANT SAFPIR**
 LOE : 2655682 Tat : 978101083965542 né le 01/11/2022 (FIESTA SHOW CENTURION X CHERNY BRILLIANT LAMBORGHINI) Prod. Mme HVAZDZENKA DYACHENKO Iya Prop. Mme CHAILLOU Jacqueline

TRES BON **89** **HOUSTON**
 LOI : 22/157682 Tat : 380260160417594 né le 05/07/2022 (FAVORIT STYLE FARO X ASTRA PREKRASNAYA) Prod. Mme STRUGOVA Tatiana Prop. Mlle DELATRE Manolie

TRES BON **90** **KALINKA STYLE TALENT GOLD**
 LOF : 001850 Tat : 250268780412027 né le 20/08/2022 (KALINKA STYLE GOLDEN BOY X DO MI NIKA IZ VALERI GARDEN) Prod. Mme DA COSTA ANTUNES Natalia Prop. Mlle HOLOPHERNE Estelle

3e EXCELLENT **91** **POUPEE RUSSE TIGER**
 LOF : 001856 Tat : 250269610455568 né le 11/10/2022 (POUPEE RUSSE SPOUTNIK X NATALIE TOYS LISSA) Prod. Mme KOUTCHEROV Aline Prop. Mlle URIEN Sophie

1er EXCELLENT CACS-J **92** **TITAN BY BIDULE**
 LOF : 001811/00246 Tat : 250268780347625 né le 27/05/2022 (MALENKIY PRINZ DIT MARS BY BIDULE X REMIX BY BIDULE) Prod. Mme BOGDANOVA Anna Prop. Mme BEHURE Brigitte

2e EXCELLENT **93** **VLAST'OGNIA SYRIUS**
 RKF : ? Tat : 643078250001152 né le 11/07/2022 (VLAST'OGNIA SHERIDAN X VLAST'OGNIA RIVER DANS) Prod. Mme SHESTAKOVA Yulia Prop. Mlle REMANDE Elisabeth

CLASSE INTERMEDIAIRE MALES - JUGE M. ARNOULT Daniel

- 1er EXCELLENT **94** [ANITAS PRIDE ANTONIO BANDERAS](#)
CACs
Meilleur de sexe Opposé
BCU : 352-006220 Tat : 643194800163569 né le 05/01/2022 (NATALIE TOYS MILAN X GALATEYA IZ HVOSTATOGO BALAGANA) Prod. Mme KURALENKO Anna Prop. Mme KRISSINEL Kira
- 2e EXCELLENT **95** [LASKOVAYA RUS' OSKAR](#)
LOF : 001885/00238 Tat : 900217000225430 né le 01/01/2022 (NATHALIE TOYS FOX X LASKOVAYA RUS' ZADORINKA) Prod. Mme SEMINA Yuliya Prop. Mlle DELATRE Manolie
- 3e EXCELLENT **96** [SOLNECHNIY LUTCHIK BY BIDULE](#)
LOF : 001725/00232 Tat : 250268780132253 né le 29/10/2021 (ROS SHANS LEONARDO X ONYXIA DU DOMAINE DE L'OSTREVENT) Prod. Mme BOGDANOVA Anna Prop. Mme BOGDANOVA Anna

CLASSE OUVERTE MALES - JUGE M. ARNOULT Daniel

- 2e EXCELLENT **97** [POUPEE RUSSE SPOUTNIK](#)
LOF : 001650/00224 Tat : 250268743713545 né le 25/03/2021 (KALINKA STYLE GOLDEN BOY X POUPEE RUSSE NEFERTITI) Prod. Mme KOUTCHEROV Aline Prop. Mme KOUTCHEROV Aline
- 1er EXCELLENT **98** [SNOU MIREKL LAFITE](#)
RCACS
RKF : 6268831 Tat : 643110800337547 né le 31/08/2021 (CANDY CLUB LEGIONER X SNOU MIREKL MARY NOIR) Prod. Mme KORENEVA Prop. Mme BOGDANOVA Anna
- 3e EXCELLENT **99** [TOP BRAND AMADEUS](#)
LOF : 001631/00201 Tat : 643099001015117 né le 08/02/2020 (SEKRET USPEHA Z DNIPROVSKOGO PLESA X NEW STEP TSITATA) Prod. Mme SURIKOVA L.A. Prop. Mme DA COSTA ANTUNES Natalia

CLASSE CHAMPION MALES - JUGE M. ARNOULT Daniel

- 2e EXCELLENT **100** [MALENKIY PRINZ BY BIDULE](#)
LOF : 000891/00136 Tat : 250268500993171 né le 04/05/2016 (LAMBINA BRANDY OPYANYAYUSCHIY USPEH X JAD'OR BY BIDULE) Prod. Mme BOGDANOVA Anna Prop. Mme BOGDANOVA Anna
- 1er EXCELLENT **101** [OASIS IS GOOD BY BIDULE](#)
LOF : 001171/00162 Tat : 250268732166017 né le 31/01/2018 (SNOU MIREKL NAPOLEON X JAD'OR BY BIDULE) Prod. Mme BOGDANOVA Anna Prop. Mme BEHURE Brigitte

CLASSE CONFIRMATION MALES - JUGE M. ARNOULT Daniel

- ABSENT **102** [SIMEON DIVINE MANOUNE](#)
LOF : 001764 Tat : 250268743837192 né le 09/06/2021 (PIM'S DIVINE MANOUNE X SULA KRASY KIEVSKIJ KURAZH) Prod. Mme MOURIER CHAILLOU Jacqueline Prop. Mme STINCA Irina

CLASSE BABY FEMELLES - JUGE M. ARNOULT Daniel

- PROMETTEUR **103** [ULKA DE LA NOUKNOUKERIE](#)
LOF : 001941 Tat : 250269590965716 née le 04/03/2023 (SNOU MIREKL LAFITE X LASKOVAYA RUS' NARGIZ) Prod. Mme DELATRE Manolie Prop. Mlle DELATRE Manolie

CLASSE PUPPY FEMELLES - JUGE M. ARNOULT Daniel

- TRES PROMETTEUR **104** [KALINKA STYLE USTARITZ](#)
LOF : 001896 Tat : 250268780607426 née le 01/01/2023 (TOP BRAND AMADEUS X CORSO NONPAREL FEONA) Prod. Mme DA COSTA ANTUNES Natalia Prop. Mlle HOLOPHERNE Estelle
- TRES PROMETTEUR **105** [RUSSIAN FAIRY TALE WILMA](#)
LOSH : 01364432 Tat : 947000000837861 née le 13/01/2023 (ART SHOW SHEF MAKS X RUSSIAN FAIRY TALE QUINA) Prod. Mme TSVETKOVA Anzhelika Prop. Mme TSVETKOVA Anzhelika

CLASSE JEUNE FEMELLES - JUGE M. ARNOULT Daniel

- 1er EXCELLENT CACS-J
Meilleur Jeune **106** MIDNIGHT LADY ANGELA'S TOYS
LOF : 001956/00424 Tat : 900185000020744 née le 16/05/2022 (VERONIKA STYLE ALTAIR X MILYI ANGEL YUZHNAVA NOCH) Prod. Mme MIROSLIKOVA Angela Prop. Mlle DELATRE Manolie
- 2e EXCELLENT **107** POUPEE RUSSE TURANDOT
LOF : 001855 Tat : 250269610455566 née le 11/10/2022 (POUPEE RUSSE SPOUTNIK X NATALIE TOYS LISSA) Prod. Mme KOUTCHEROV Aline Prop. Mme KOUTCHEROV Aline
- 3e EXCELLENT **108** THAIS CHERNAYA PRINTSESSA DIVINE MANOUNE
LOF : 001865 Tat : 250268780538191 née le 06/10/2022 (DARK DIAMOND X MILKA SHOKOLAD PRINTSESSY DIVINE MANOUNE) Prod. Mme MOURIER CHAILLOU Jacqueline Prop. Mme CHAILLOU Jacqueline
- TRES BON **109** TOSCANE DARK BEAUTY DIVINE MANOUNE
LOF : 001864 Tat : 250268780538250 née le 06/10/2022 ((CH) DARK DIAMOND X (CH) MILKA SHOKOLAD PRINTSESSY DIVINE MANOUNE) Prod. Mme MOURIER CHAILLOU Jacqueline Prop. Mme VAN CAUWENBERGHE Christine
- 4e EXCELLENT **110** TUTTI FRUTTI BY BIDULE
LOF : 001846 Tat : 250268780153717 née le 02/08/2022 (OASIS IS GOOD BY BIDULE X RUSSKIY RITA BY BIDULE) Prod. Mme BOGDANOVA Anna Prop. Mme BOGDANOVA Anna

CLASSE INTERMEDIAIRE FEMELLES - JUGE M. ARNOULT Daniel

- 4e EXCELLENT **111** KALINKA STYLE SHAKIRA
LOF : 001748/00410 Tat : 250268732795982 née le 06/11/2021 (KALINKA STYLE GOLDEN BOY X CORSO NONPAREL FEONA) Prod. Mme DA COSTA ANTUNES Natalia Prop. Mme NEDELEC Maryvonne
- 2e EXCELLENT **112** LASKOVAYA RUS' RUBINKA
LOF : 001957/00425 Tat : 900217000225413 née le 01/04/2022 (NATALIE TOYS FOKS X SEVERNYI VIHR' OGNENNAYA LADY) Prod. Mme SEMINA Yuliya Prop. Mlle DELATRE Manolie
- TRES BON **113** MAESTRO BRAVO BHARAT OSENI
UKU : 0544820 Tat : 900215002912966 née le 27/08/2021 (BOSTON RUSSIAN TRADITION X ZOLOTIE LAPKI KRASA) Prod. Mme TKACH Iryna Prop. Mme CHAILLOU Jacqueline
- TRES BON **114** POUPEE RUSSE SHALOUNIA
LOF : 001733/00413 Tat : 250268780070000 née le 24/10/2021 (FAVORIT STYLE CHELENTANO X NATALIE TOYS LISSA) Prod. Mme KOUTCHEROV Aline Prop. Mme KOUTCHEROV Aline
- 1er EXCELLENT **115** POUPEE RUSSE S'RENATA
LOF : 001734/00406 Tat : 250268780166564 née le 29/10/2021 (POUPEE RUSSE PHENIX X FORMULA USPEHA) Prod. Mme KOUTCHEROV Aline Prop. Mlle GARCIN Solène
- TRES BON **116** RUSSIAN FAIRY TALE VILETTA
LOSH : 01351564 Tat : 947000000848891 née le 19/04/2022 (FAVORIT STYLE CHINGIZHAN X RUSSIAN FAIRY TALE RUSLANA) Prod. Mme TSVETKOVA Anzhelika Prop. Mme TSVETKOVA Anzhelika
- 3e EXCELLENT **117** SNEJNAYA KOROLEVA BY BIDULE
LOF : 001712/00404 Tat : 250268780132252 née le 01/11/2021 (ROS SHANS LEONARDO X JAD'OR BY BIDULE) Prod. Mme BOGDANOVA Anna Prop. Mme BOGDANOVA Anna
- EXCELLENT **118** TOUNDRAS BY BIDULE
LOF : 001776/00419 Tat : 250269590915445 née le 14/01/2022 (ORION BY BIDULE X NIAGARA BY BIDULE) Prod. Mme BOGDANOVA Anna Prop. Mme BOGDANOVA Anna

CLASSE OUVERTE FEMELLES - JUGE M. ARNOULT Daniel

- 4e EXCELLENT **119** [DO MI NIKA IZ VALERI GARDEN](#)
RKF : 6172888 Tat : 900113000916792 née le 18/02/2021 (FAVORIT STYLE FIGARO X YA ODNA TAKAYA IZ KOLOMENSKOGO) Prod. Mme SHEVCHENKO V.V. Prop. Mme DA COSTA ANTUNES Natalia
- 3e EXCELLENT **120** [INFINITI IZ VALERI GARDEN](#)
RKF : 5428315 Tat : 900113000916798 née le 29/01/2022 (FAVORIT STYLE ROBIN HOOD X IA ODNA TAKAYA IZ KOLOMENSKOGO) Prod. Mme SHEVCHENKO Valérie Prop. Mme KOUTCHEROV Aline
- TRES BON **121** [LASKOVAYA RUS'NARGIZ](#)
LOF : 001868/00403 Tat : 900217000225427 née le 12/09/2021 (NATALIE TOYS FOX X LASKOVAYA RUS' ZENITSA OKA) Prod. Mme SEMINA YULIYA GENNADIEVNA Prop. Mlle DELATRE Manolie
- TRES BON **122** [PETIT Russe ROSALIE](#)
LOF : 001460/00371 Tat : 250269811801322 née le 02/02/2020 (NEW STEP SUPERJET X POUPEE Russe MACHA) Prod. Mme PARADES Agnieszka Prop. Mlle URIEN Sophie
- 2e EXCELLENT RCACS **123** [SLADKAYA KAMEL BY BIDULE](#)
LOF : 001723/00405 Tat : 250268780132223 née le 29/10/2021 (ROS SHANS LEONARDO X ONYXIA DU DOMAINE DE L'OSTREVENT) Prod. Mme BOGDANOVA Anna Prop. Mme BOGDANOVA Anna
- TRES BON **124** [SMARTIES DIVINE MANOUNE](#)
LOF : 001630 Tat : 250268732759375 née le 08/02/2021 (PIM'S DIVINE MANOUNE X NEW STEP NEZABUDKA) Prod. Mme MOURIER CHAILLOU Jacqueline Prop. Mme NERESTAN Geneviève
- 1er EXCELLENT CACS **125** [TOYREPUBLIC INFINITI](#)
RKF : 6089416 Tat : 643094100744187 née le 17/10/2020 (NATALIE TOYS AIVENGO X STEMPFORT MADEIRA) Prod. Mme BOGDANOVA Yu.V. Prop. Mlle REMANDE Elisabeth

CLASSE CHAMPION FEMELLES - JUGE M. ARNOULT Daniel

- 1er EXCELLENT **126** [POUPEE Russe NEFERTITI](#)
LOF : 001148/00308 Tat : 250268732078051 née le 22/10/2017 (FAVORIT STYLE CHELENTANO X NATALIE TOYS LISSA) Prod. Mme KOUTCHEROV Aline Prop. Mme KOUTCHEROV Aline
- 2e EXCELLENT **127** [RUSSKAYA DOUSHA BY BIDULE](#)
LOF : 001518/00369 Tat : 250268743400319 née le 02/07/2020 (LAMBINA BRANDY OPYANYAYUSCHIY USPEH X SNOU MIREKL LONICE) Prod. Mme BOGDANOVA Anna Prop. Mme BOGDANOVA Anna

CLASSE VETERAN FEMELLES - JUGE M. ARNOULT Daniel

- 1er EXCELLENT CACS-V **128** [JAD'OR BY BIDULE](#)
LOF : 000707/00199 Tat : 250269606244049 née le 14/10/2014 (SHER DAR DIAMANT X STEMPFORT BEATRIX) Prod. Mme BOGDANOVA Anna Prop. Mme BOGDANOVA Anna
- 2e EXCELLENT **129** [NATALIE TOYS LISSA](#)
LOF : 000910/00224 Tat : 643094100380574 née le 12/07/2015 (NATALIE TOYS AIVENGO X NATALIE TOYS GALANTA) Prod. Mme BORIS Prop. Mme KOUTCHEROV Aline

Liste des exposants
N.E. Papillon, Phalène, Petit Chien Russe samedi 05 août 2023

B

BAERTSCHI Claudia et Vivienne	Chemin de Biolet 1 2043 BOUDEVILLIERS (SUISSE)	15-20-38-44
BEHURE Brigitte	Résidence Bellerive 1 Bis, av. du Général Gabriel Delarue 95300 PONTOISE	92-101
BERCKMOES Naomi	()	21
BOGDANOVA Anna	101, rue Arthur Lamendin 62220 CARVIN	i-67-70-71-73-74-82- 83-84-86-96-98-100- 110-117-118-123-127- 128
BOUSQUET Monique	Lot. Communal 48130 ST SAUVEUR DE PEYRE	7-14-23-43
BOUTTER Françoise	18 Bis, allée des Côteaux 93340 LE RAINCY	45
BRICHAU Delphine	()	22

C

CHAILLOU Jacqueline	1, lieu-dit Laurens 33690 MASSEILLES	87-88-108-113
CHARTRAIN Jocelyne	Saint-Just 14, rue des Côtes 27950 LA CHAPELLE LONGUEVILLE	1-27-39
CORNELIS Hilde	P. Vendelmansstraat 4 1600 SINT PIETERS LEEUW (BELGIQUE)	48-61
COULON Magali	()	11
CRIHANA Delia	14, rue des Peupliers 31700 BEAUZELLE	17

D

DA COSTA ANTUNES Natalia	()	99-119
DEJEUNES Sylvie et Alban	L'Orée de Ste Adresse 22, allée Martin Luther King 76620 LE HAVRE	2-3
DELATRE Manolie	EARL la Nouknoukerie 1, route de Reineterie 41170 LE TEMPLE	95-103-106-112-121
DELMAS Martine	355, route de Villebrumier 82370 ST NAUPHARY	55-63
DESCAMPS Jessica	La Vacherie 4, route des Adjots 86400 VOULEME	19-31
DEVAUX Carole	15, rue Montyon 76610 LE HAVRE	6-9-37
DEVISSER Marleen	()	24
DOAN Hien	()	62
DUBOIS Christian	78 C1, Rue Nationale 59185 PROVIN	16-36-42

F

FRIED Isabelle	236, chemin de Peyroutas 82290 MEAUZAC	68-72-77-80-85
----------------	--	----------------

G

GARCIN Solène	()	115
GOVOROUN Marina	()	4

H

HOLOPHERNE Estelle	1, impasse du Champ Picard 14210 MAIZET	90-104
--------------------	---	--------

K

KLEIN Barbara	40, Quartier Haut de l'Atre 67220 FOUCHY	8-33
KOUTCHEROV Aline	94500 CHAMPIGNY SUR MARNE	37-107-114-120-126- 129
KRISSINEL Kira	()	69-75-94

L

LECLERCQ Jeanne-Marie	2, rue la Bergère 62128 BOIRY BECQUERELLE	10
L'HOMME Emmanuel	Chemin Rural de la Poussinerie 91680 BRUYERES LE CHATEL	51-56-58-59

M

MERIAH Annie ()	12
MEURICE Irène ()	32
MILLET Adeline Lieu-dit les Theilles 71320 CHARBONNAT	;-47-49-50-52-53-54-57-60-64
MOREAU Valérie ()	18

N

NEDELEC Maryvonne ()	111
NERESTAN Geneviève ()	124
NOVAK Susanne Village Jousseau 85290 MORTAGNE SUR SEVRE	35

P

POIRIER Julie 106 bis, rue Robert Villoing 78500 SARTROUVILLE	5-13-28-30
---	------------

R

REMANDE Elisabeth La Bessière 61240 MENIL FROGER	93-125
--	--------

S

SANSON Karinn 1265, rue d'Hucleu 76440 ROUVRAY CATILLON	26
STINCA Irina ()	102

T

TALLON Carine 9, chemin de Plague 24660 COULOUNIEIX CHAMIERES	25-29-34
TSVETKOVA Anzhelika Biezenkouter 31 9940 ERTVELDE / EVERGEM (BELGIQUE)	105-116

U

URIEN Sophie ()	-76-78-79-81-91-122
-----------------	---------------------

V

VAN CAUWENBERGHE Christine 15, ligne Trovalet 97480 ST JOSEPH	41-109
---	--------