

Club Français de l'Épagneul Nain Continental et du Ruskiy Toy

Exposition Régionale d'Élevage

BEZIERS

15 Octobre 2023



Juge : Mme Annick LAURENT



Regorge de nature



Pionnier du Bio et Naturel

Expert de l'hygiène et du soin

Fabrication 100% française

Entreprise familiale

www.biogance.fr

CLUB FRANÇAIS DE L'EPAGNEUL NAIN CONTINENTAL ET DU RUSSKIY TOY

Agréé par le ministère de l'Agriculture – Affilié à la Société Centrale Canine
www.cfencrt.fr

EXPOSITION REGIONALE D'ELEVAGE

BÉZIERS

Parc Des Expositions : Avenue Viguier - 34500 Béziers

14 octobre 2023



LE MOT DE LA PRÉSIDENTE

Bonjour à tous,

Vous voilà réunis pour la première Exposition Régionale d'Élevage dans le sud de la France.

Je vous remercie chaleureusement de votre participation.

Important : Les excellents classés compteront pour la cotation des reproducteurs.

Comme je le fais habituellement, je vous demande de garder en toute circonstance votre bonne humeur, d'avoir une attitude sportive, d'être respectueux de vos concurrents et de laisser l'espace suffisant pour ne pas gêner les chiens qui vous précèdent dans la classe de jugement.

Je remercie la juge Mme Annick LAURENT qui a accepté de juger cette régionale d'élevage ainsi que nos sponsors et l'Association Canine Territoriale Languedoc Roussillon.

Bonne journée et bonne chance à tous.

Sylvie MIGNON
Présidente CFENCRT

PRIX SPÉCIAUX (non cumulables)

- Flots
- AGRIA kits de bienvenue
- Echantillons BIOGANCE



CLUB FRANÇAIS DE L'EPAGNEUL NAIN CONTINENTAL ET DU RUSSKIY TOY

Siège social : 22 bis Rue Arago – 93230 ROMAINVILLE

Club affilié à la Société Centrale Canine

Agréée par le Ministère de l'Agriculture

Composition du Comité

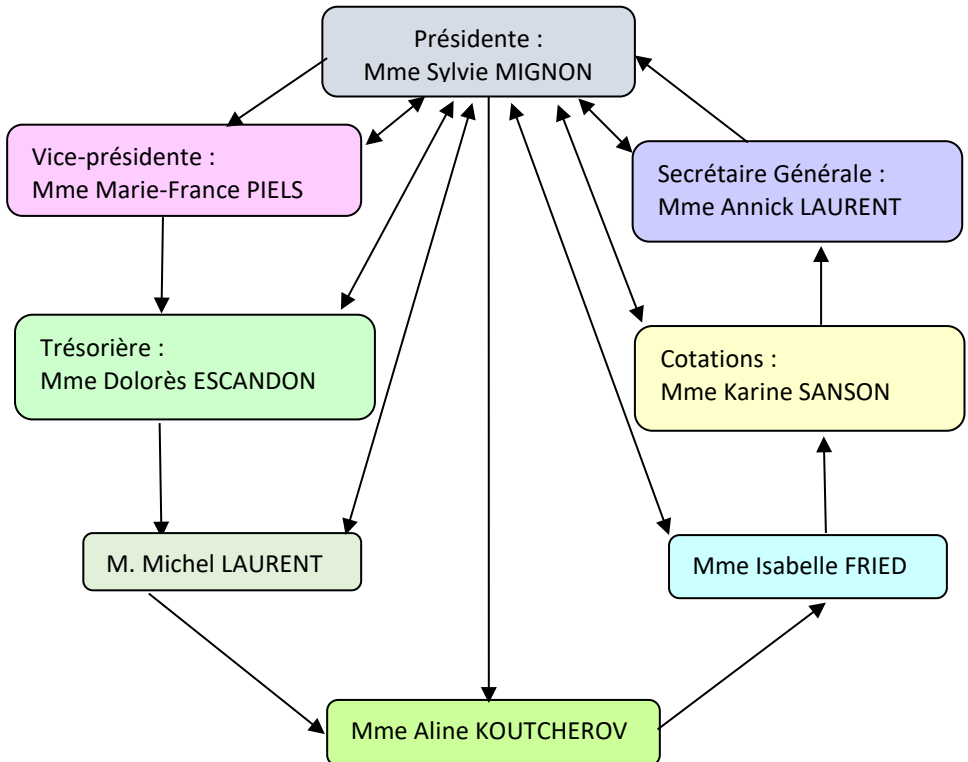

RÈGLEMENT

Règlement des expositions REGIONALE D'ELEVAGE

1. La Régionale d'Élevage du Club Français de l'Épagneul Nain Continental et du Russkiy Toy (Papillon, Phalène, Petit Chien Russe) est ouverte à tous les propriétaires de nos races et variétés.

Tous les chiens devront obligatoirement être âgés de quatre mois au moins. Ils devront être en bonne santé.

Ils pourront soit :

- a) posséder un Certificat de Naissance ou un Pedigree délivré par la Société Centrale Canine (L.O.F.)
- b) être inscrits à un livre des origines étranger reconnu par la Fédération Cynologique Internationale (F.C.I.)
- c) être identifiés et inscrits au fichier d'identification des Carnivores domestiques (I-CAD), s'ils sont présentés à l'examen de confirmation à titre initial

2. Le but de cette Régionale d'Élevage est de rechercher des sujets bien typés et bien équilibrés, ayant suffisamment de qualités apparentes pour faire de bons reproducteurs.

3. Les chiens pourront être engagés dans les classes ci-après :

BABY 4 à 6 mois **PUPPY** 6 à 9 mois

JEUNE 9 à 18 mois **INTERMEDIAIRE** 15 à 24 mois

OUVERTE A partir de 15 mois

CHAMPION Uniquement pour les chiens titulaires de titres de Champion Officiellement reconnus par la S.C.C. et la F.C.I. **ATTENTION, les chiens homologués champions de France de conformité au standard devront OBLIGATOIREMENT être engagés en CLASSE CHAMPION ou en NE CONCOURANT PAS.**

VETERAN à partir de 8 ans.

Pour la classe champion, joindre **une copie du titre de champion.**

4. Tous les chiens d'une même classe et d'un même sexe seront présentés sur le ring et examinés individuellement et tous ensemble par un juge spécialiste de la race. Chaque chien se verra attribuer un qualificatif.

Dans les classes BABY et PUPPY : Très Prometteur - Prometteur - Assez Prometteur.

Dans les classes VETERAN: Excellent - Très Bon - Bon - suffisant – Ne peut être jugé

Dans les classes JEUNES – INTERMEDIAIRE - OUVERTE et CHAMPION : Excellent - Très Bon - Bon – suffisant – ne peut être jugé

Les **quatre meilleurs** sujets ayant obtenu le qualificatif **EXCELLENT** sont classés.

5. Il existe également d'autres classes non individuelles :

LOT D'AFFIXE : pour les chiens nés chez un éleveur et pouvant ne plus lui appartenir. Les lots d'affixe devront compter de 3 à 5 chiens. Un éleveur peut engager plusieurs lots d'affixe, chaque lot d'affixe d'au moins 3 chiens constituant un lot indivisible.

LOT REPRODUCTEUR : pour un reproducteur accompagné de ses descendants issus d'au moins 2 portées.

COUPLE : deux chiens de sexe différents appartenant au même propriétaire et engagés dans des classes individuelles.

PAIRE : deux chiens de même sexe appartenant au même propriétaire et engagés dans des classes individuelles.

Pour les classes COUPLE, PAIRE, LOT D'AFFIXE, LOT REPRODUCTEUR les engagements gratuits seront enregistrés sur place.

Il est procédé à l'examen de confirmation pour les chiens engagés à cette exposition. L'âge minimum exigé est de 12 mois.

Photos : afin de pouvoir alimenter le bulletin du club et le site internet, les exposants acceptent que leurs chiens soient filmés et/ou photographiés, ceci à des fins non commerciales.

Club Français de l'Épagneul Nain Continental et du Russkiy Toy

Affilié à la Société Centrale Canine, agréé par le Ministère de l'Agriculture,

Seule association reconnue officiellement en France pour diriger l'élevage des Epagneuls Nains Continentaux (Papillon, Phalène, Petit Chien Russe)

Le règlement sanitaire est le règlement en vigueur dans toutes les manifestations officielles de la S.C.C., au jour de la Nationale d'Élevage.

En cas d'annulation pour cas de force majeure, les engagements ne seraient pas remboursés, de nombreux frais étant engagés avant la date de l'exposition. Les exposants seraient prévenus dans toute la mesure du possible.

Pour tout point non précisé dans ce règlement, c'est le règlement en vigueur dans les expositions nationales de la S.C.C. qui est applicable.

LE DOUBLE HANDLING et LE TOILETTAGE (hormis brosse ou peigne) LORS DE LA MANIFESTATION SONT INTERDITS.

Ainsi que l'utilisation de tout produit visant à masquer ou modifier la texture ou la couleur du poil ou des muqueuses et l'utilisation d'appareil type ultra son ;

Par ailleurs tout comportement nuisant au bon déroulement de l'exposition fera l'objet d'une réclamation déposée par le Club auprès de la Société Centrale Canine

Statistiques des chiens inscrits

9e GROUPE

EPAGNEUL NAIN CONTINENTAL (PAPILLON) Moins de 2.5 Kg.....	1
JEUNE MALES.....	De 1 à 1..... 1
EPAGNEUL NAIN CONTINENTAL (PAPILLON) de 2.5 à 4.5 Kg.....	13
PUPPY MALES.....	De 2 à 3..... 2
JEUNE MALES.....	De 4 à 4..... 1
INTERMEDIAIRE MALES.....	De 5 à 6..... 2
OUVERTE MALES.....	De 7 à 8..... 2
CHAMPION MALES.....	De 9 à 9..... 1
NE CONCOURANT PAS MALES.....	De 10 à 10..... 1
BABY FEMELLES.....	De 11 à 11..... 1
PUPPY FEMELLES.....	De 12 à 12..... 1
OUVERTE FEMELLES.....	De 13 à 14..... 2
EPAGNEUL NAIN CONTINENTAL (PHALENE) de 2.5 à 4.5 Kg.....	2
JEUNE FEMELLES.....	De 15 à 15..... 1
CHAMPION FEMELLES.....	De 16 à 16..... 1
PETIT CHIEN RUSSE POIL LISSE.....	3
OUVERTE MALES.....	De 17 à 17..... 1
JEUNE FEMELLES.....	De 18 à 18..... 1
VETERAN FEMELLES.....	De 19 à 19..... 1
PETIT CHIEN RUSSE POIL LONG.....	4
BABY FEMELLES.....	De 20 à 21..... 2
JEUNE FEMELLES.....	De 22 à 22..... 1
OUVERTE FEMELLES.....	De 23 à 23..... 1

Soit 23 chiens inscrits pour 18 races dans le 9e Groupe

**Soit 23 chiens inscrits pour 18 classes à l'exposition de R.E. Papillon, Phalène,
Petit Chien Russe (34)**

JURY

Mme LAURENT Annick (22)

EPAGNEUL NAIN CONTINENTAL (PAPILLON) Moi

CLASSE JEUNE Mâles : 1

EPAGNEUL NAIN CONTINENTAL (PAPILLON) de 2

CLASSE PUPPY Mâles : 2

CLASSE INTERMEDIAIRE Mâles : 2

CLASSE CHAMPION Mâles : 1

CLASSE PUPPY Femelles : 1

EPAGNEUL NAIN CONTINENTAL (PHALENE) de 2.

CLASSE JEUNE Femelles : 1

PETIT CHIEN RUSSE POIL LISSE

CLASSE OUVERTE Mâles : 1

CLASSE VETERAN Femelles : 1

PETIT CHIEN RUSSE POIL LONG

CLASSE BABY Femelles : 2

CLASSE OUVERTE Femelles : 1

CLASSE JEUNE Mâles : 1

CLASSE OUVERTE Mâles : 2

CLASSE BABY Femelles : 1

CLASSE OUVERTE Femelles : 2

CLASSE CHAMPION Femelles : 1

CLASSE JEUNE Femelles : 1

CLASSE JEUNE Femelles : 1

EPAGNEUL NAIN CONTINENTAL (PAPILLON) Moins de 2.5 Kg

CLASSE JEUNE MALES - JUGE Mme LAURENT Annick

1er EXCELLENT **1** **TI AMO ROCCO DES AILES DE BALAGNE**

LOF : 018781 Tat : 250269100270472 né le 09/08/2022 (MARKIZ CHERNY SANSHAIN PAPILIO X PIANA BABY GIRL D'EUSKADI) Prod. Mme CASSANDRI Mathilde Prop. Mlle CASSANDRI Mathilde

EPAGNEUL NAIN CONTINENTAL (PAPILLON) de 2.5 à 4.5 Kg

CLASSE PUPPY MALES - JUGE Mme LAURENT Annick

1er TRES PROMETTEUR **2** **OCCITANIA FURRY TAILS UNIK SWEETNESS**

LOF : 019149 Tat : 250269610498244 né le 02/03/2023 (PHUKET STAR DES PLAGES DE GOAREM X RUN JOY INCREDIBLE IRMA) Prod. Mme BONNY Emeline Prop. Mlle HERMET Amandine

2e TRES PROMETTEUR **3** **UNIK DES TERRES D'ATIMYS**

LOF : 019093 Tat : 250269590843986 né le 02/02/2023 (UP AND DOWN'S WONDERFULL WORLD X PINKY DES PLAINES DU MINERVOIS) Prod. Mme BONNET Eleonore Prop. Mme CASAMASSIMA Nelly

CLASSE JEUNE MALES - JUGE Mme LAURENT Annick

1er EXCELLENT **4** **AZART PRINCEPS**

Meilleur de Race / Jeune

BCU : 0776001225 Tat : 112060000114962 né le 02/09/2022 (SHIK I SHARM ENRIKI SWEET BOY X SHIK I SHARM EVA BLESING QUENN) Prod. Mme MILHALOVA Maksim Prop. Mme BOUSQUET Monique

CLASSE INTERMEDIAIRE MALES - JUGE Mme LAURENT Annick

1er EXCELLENT **5** **CASAMADICO'S VAMOS A LA PLAYA**

LOSH : 01355533 Tat : 967000010500194 né le 27/06/2022 (MI DILIVA'S A THOUSAND YEARS X NIGHTFIRE'S U ARE MY DARK ANGEL) Prod. Mme DEVISSER Marleen Prop. Mlle CASSANDRI Mathilde

2e EXCELLENT **6** **TRESOR COEUR VAILLANT DES CHAMPS D'AVAT**

LOF : 018527/02999 Tat : 250268780183955 né le 29/03/2022 (BILLY NO REGRETS JUST LOVE OF ROYAL BUDDIES X MAJOLIE DES JOLIS MORPHOS D'EUGENIE) Prod. Mme M. BIJASSON Caroline / RIVOLLIER-GRUAZ Prop. Mme CRIHANA Delia

CLASSE OUVERTE MALES - JUGE Mme LAURENT Annick

2e TRES BON **7** **LUCAS PES WAPI MARIA SIRRAH**

SPKP : 1825 Tat : 900113001412697 né le 27/07/2019 (WENLIN'S CRAFTED WITH CARE X GRACE KELLY MARIA SIRRAH) Prod. Mme KROSLAKOVA Maria Prop. Mlle BRICHAU Delphine

1er EXCELLENT **8** **PHUKET STAR DES PLAGES DE GOAREM**

LOF : 017098/02878 Tat : 250269608485974 né le 14/12/2019 ((CH) IAPONI-STAR DU PRE MELY DE LAUREDEN X NAIS-LADY DU PRE MELY DE LAUREDEN) Prod. M. KEUPS Samuel Prop. Mme CATRIN Martine

CLASSE CHAMPION MALES - JUGE Mme LAURENT Annick

1er EXCELLENT **9** **DITRYZIA'S ORION OUR WINNING STAR**

LOF : 016037/02755 Tat : 250269608048737 né le 14/01/2018 (NIGHTFIRE'S GLAMOROUS WINNER X ISABELLA VOM SCHWABENHOF) Prod. Mme COSTES Marine Prop. Mme BOUSQUET Monique

CLASSE NE CONCOURANT PAS MALES - JUGE Mme LAURENT Annick**ABSENT 10 NORTON-STAR DU PRE MELY DE LAUREDEN**

LOF : 015480/02698 Tat : 250269802755585 né le 20/01/2017 (LORENZO-DES-ELFES DU PRE MELY DE LAUREDEN X HEIDI-LADY DU PRE MELY DE LAUREDEN) Prod. Mme CHARTRAIN Jocelyne Prop. Mme CATRIN Martine

CLASSE BABY FEMELLES - JUGE Mme LAURENT Annick**1er TRES PROMETTEUR 11 MADAM BUTTERFLY PERLOWY RAJ****Meilleur Baby**

PKR : ? Tat : 616093902308515 née le 12/05/2023 (ONE MORE LEVEL FORUSSI X NELLA) Prod. Mme CIESZCZYK Marzena Prop. Mlle CASSANDRI Mathilde

CLASSE PUPPY FEMELLES - JUGE Mme LAURENT Annick**1er TRES PROMETTEUR 12 UNA****Meilleur Puppy**

LOF : 019077 Tat : 250268780576666 née le 25/01/2023 (ROOSEVELT X OVACIYA DZHULIT KLEO) Prod. Mme KRAKHMALNAYA Natalia Prop. Mlle LE HEGARAT Magali

CLASSE OUVERTE FEMELLES - JUGE Mme LAURENT Annick**2e TRES BON 13 RUN JOY INCREDIBLE IRMA**

LOI : 21/172436 Tat : 380260160215504 née le 09/07/2021 (RUN JOY BRADLEY X VANILE EFJEKT BABOCHKI) Prod. M. ASTOLFI Fabrizio Prop. Mme BONNY Emeline

1er EXCELLENT 14 SISSI DU CHATEAU DE PEYRE**Meilleur de sexe Opposé**

LOF : 017847/03358 Tat : 250269608771986 née le 15/02/2021 (DITRYZIA'S ORION OUR WINNING STAR X NANDAKA BABY GIRL D'EUSKADI) Prod. Mme BOUSQUET Monique Prop. Mme BOUSQUET Monique

EPAGNEUL NAIN CONTINENTAL (PHALENE) de 2.5 à 4.5 Kg**CLASSE JEUNE FEMELLES - JUGE Mme LAURENT Annick****1er EXCELLENT 15 TIMELESS DU MAS DE L'ENSOLEIHADO****Meilleur Jeune**

LOF : 019017 Tat : 250269610675984 née le 27/11/2022 (REGGAE REGAL DES CHARMES D'ANTAN X ELRAM'S ETERNAL FLAME SUI) Prod. Mme DELMAS Martine Prop. Mme DELMAS Martine

CLASSE CHAMPION FEMELLES - JUGE Mme LAURENT Annick**1er EXCELLENT 16 ELRAM'S ETERNAL FLAME SUI****Meilleur de Race**

LOF : 017953/03266 Tat : 756098100885439 née le 09/04/2020 (FAOLAN SPOTTY CAO RAINBOW BEAM X DOLLBABIES BON-BON BLISS OF SUN) Prod. Mme FELDMANN Gabrièle Prop. Mme DELMAS Martine

PETIT CHIEN RUSSE POIL LISSE**CLASSE OUVERTE MALES - JUGE Mme LAURENT Annick****ABSENT 17 VIPGRAND DOLG CHESTI**

RKF : 6040867 Tat : 900215004670258 né le 16/07/2020 (GRAND TANDEM CHARLESTON X PREZNTATSIYA PRALINE) Prod. Mme KHAMIDI Natalia Prop. Mme FRIED Isabelle

CLASSE JEUNE FEMELLES - JUGE Mme LAURENT Annick**ABSENT 18 TESSA DEVOCHKA PHELKA DE L'EMPIRE DU TOY**

LOF : 001840/00428 Tat : 250269591126870 née le 26/07/2022 (NAZARIY NASHA LYUBOV SHOKOLAD DE L'EMPIRE DU TOY X SHOKOLADNAYA KROSHKA GARMONIYA DUSHI) Prod. Mme FRIED Isabelle Prop. Mme FRIED Isabelle

CLASSE VETERAN FEMELLES - JUGE Mme LAURENT Annick**1er EXCELLENT 19 JALINA DES ROBES D'ARGENT****Meilleur de Race / Vétéran**

LOF : 000671/00189 Tat : 250269500654897 née le 07/06/2014 (SAMARSKIY FAVORIT FIJI X BOLSHAYA PEREMENA DOLGOZHDANNAYA) Prod. Mlle PARIENTE Judith Prop. Mme DRAVET Sigrid

PETIT CHIEN RUSSE POIL LONG

CLASSE BABY FEMELLES - JUGE Mme LAURENT Annick

2e
PROMETTEUR**20** USHA DEVUSHKA S NEBES DES TOYS DE JANAS

LOF : EN COURS Tat : 250269591158908 née le 12/06/2023 (PIM'S DIVINE MANOUNE X STRELNA LAND KEYLLI CARMEN SHOW) Prod. Mme FORTE GAUTHIER Maria-Léonor Prop. Mme FORTE GAUTHIER Léonor

1er TRES
PROMETTEUR**21** UTA BY BIDULE

LOF : 001958 Tat : 250268780733830 née le 16/04/2023 (SNOU MIREKL LAFITE X ONYXIA DU DOMAINE DE L'OSTREVENT) Prod. Mme BOGDANOVA Anna Prop. Mme CHAILLOU Jacqueline

Meilleur Baby

CLASSE JEUNE FEMELLES - JUGE Mme LAURENT Annick

1er EXCELLENT

22 TEMY PAMYAT DETSTVA DIVINE MANOUNE

LOF : 001866 Tat : 250268780538267 née le 06/10/2022 (DARK DIAMOND X MILKA SHOKOLAD PRINTSESSY DIVINE MANOUNE) Prod. Mme MOURIER CHAILLOU Jacqueline Prop. Mme FORTE GAUTHIER Léonor

Meilleur Jeune

CLASSE OUVERTE FEMELLES - JUGE Mme LAURENT Annick

1er EXCELLENT

23 MAESTRO BRAVO BHARAT OSENI

UKU : 0544820 Tat : 900215002912966 née le 27/08/2021 (BOSTON RUSSIAN TRADITION X ZOLOTIE LAPKI KRASA) Prod. Mme TKACH Iryna Prop. Mme CHAILLOU Jacqueline

Meilleur de Race

Liste des exposants
R.E. Papillon, Phalène, Petit Chien Russe (34) samedi 14 octobre 2023

B

BONNY Emeline ()	13
BOUSQUET Monique Lot. Communal 48130 ST SAUVEUR DE PEYRE	4-9-14
BRICHAU Delphine ()	7

C

CASAMASSIMA Nelly ()	3
CASSANDRI Mathilde 4, San Césario 20225 CATERI	1-5-11
CATRIN Martine ()	8-10
CHAILLOU Jacqueline 1, lieu-dit Laurens 33690 MASSEILLES	21-23
CRIHANA Delia 14, rue des Peupliers 31700 BEAUZELLE	6

D

DELMAS Martine 355, route de Villebrumier 82370 ST NAUPHARY	15-16
DRAVET Sigrid Le Moulinas 43520 MAZET ST VOY	19

F

FORTE GAUTHIER Léonor ()	20-22
FRIED Isabelle 236, chemin de Peyroutas 82290 MEAUZAC	17-18

H

HERMET Amandine ()	2
--------------------	---

L

LE HEGARAT Magali ()	12
----------------------	----

cedia.fr

au service de la cynophilie



vo**tre** partenaire expo

engagements en ligne & résultats des expositions

catalogue, revue, affiche, flyer, newsletter, mailing...



facebook.com/cedia.fr/



Agria

Assurance pour Animaux





**Club Français de l'Épagneul
Nain Continental
Et du Russkiy Toy**

**Siège social :
22 bis Rue Arago
93230 ROMAINVILLE
E-mail : presidente.lpbf@gmail.com**

Site : www.cfencrt.fr