



# Club Français de l'Épagneul Nain Continental et du Russkiy Toy

[www.cfencrt.fr](http://www.cfencrt.fr)

Exposition Régionale d'Élevage

CYNOCLUB de GOUSSAINVILLE

GOUSSAINVILLE

20 Mai 2023

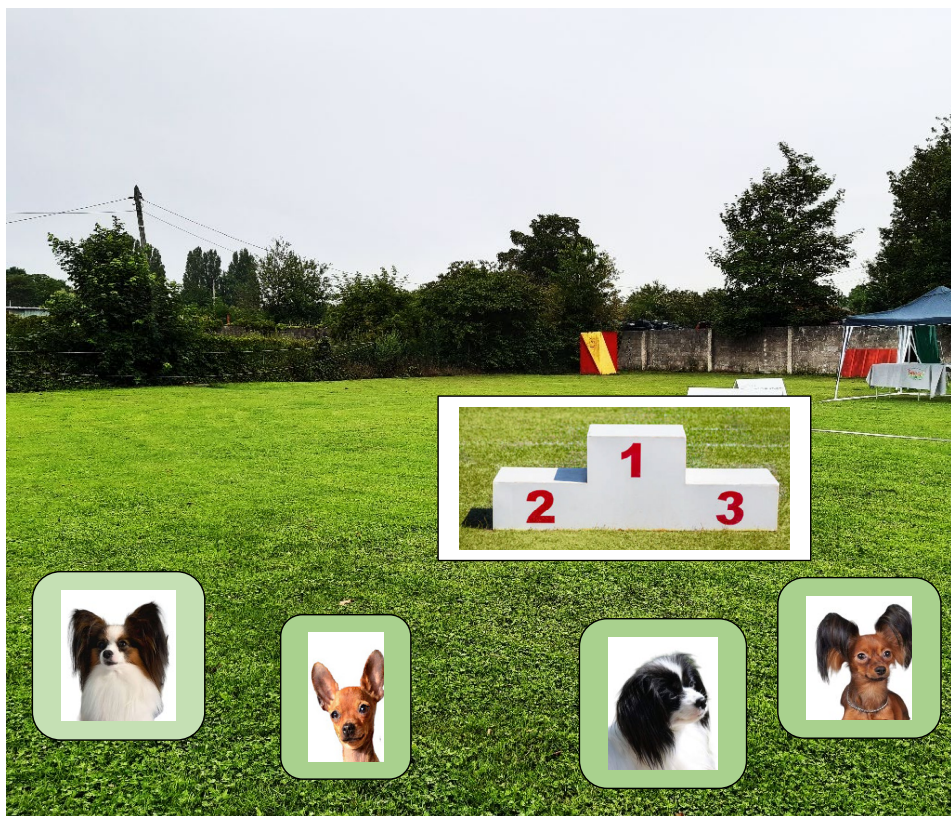

Juge : Mme Caroline GURTNER

# Regorge de nature



Pionnier du Bio et Naturel

Expert de l'hygiène et du soin

Fabrication 100% française

Entreprise familiale

[www.biogance.fr](http://www.biogance.fr)

# CLUB FRANÇAIS DE L'EPAGNEUL NAIN CONTINENTAL ET DU RUSSKIY TOY

Agréé par le ministère de l'Agriculture – Affilié à la Société Centrale Canine

[www.cfencrt.fr](http://www.cfencrt.fr)

## EXPOSITION REGIONALE D'ELEVAGE

# GOUSSAINVILLE

CYNOCLUB de GOUSSAINVILLE

20 Mai 2023



# LE MOT DE LA PRÉSIDENTE

Bonjour à tous,

Nous nous retrouvons aujourd'hui pour notre 2<sup>ème</sup> exposition Régionale d'Élevage dans un site tout nouveau pour notre Club le CYNOCUB de GOUSSAINVILLE et je remercie les responsables de ce Club pour leur hospitalité.

Comme vous le savez cette Régionale d'Élevage permet surtout d'obtenir certains points essentiels pour accéder à la grille de cotation :

- ✚ La confirmation
- ✚ Le classement lors de la RE
- ✚ Le passage du TAN

Quelles animations seront également proposées :

- ✚ Initiation toilette
- ✚ Tombola
- ✚ Initiation présentation canine

Je vous souhaite à tous une excellente journée en vous respectant mutuellement et en respectant nos hôtes par vos gestes de civilité relatif aux déjections animales (des sacs sont à votre disposition).

Le Club Français de l'Épagneul Nain Continental et du Russkiy Toy se réjouit de vous accueillir et se tient à votre disposition.

Sylvie MIGNON

Présidente CFENCRT

# CLUB FRANÇAIS DE L'EPAGNEUL NAIN CONTINENTAL ET DU RUSSKIY TOY

Siège social : 22 bis Rue Arago – 93230 ROMAINVILLE

Club affilié à la Société Centrale Canine

Agréée par le Ministère de l'Agriculture

## Composition du Comité

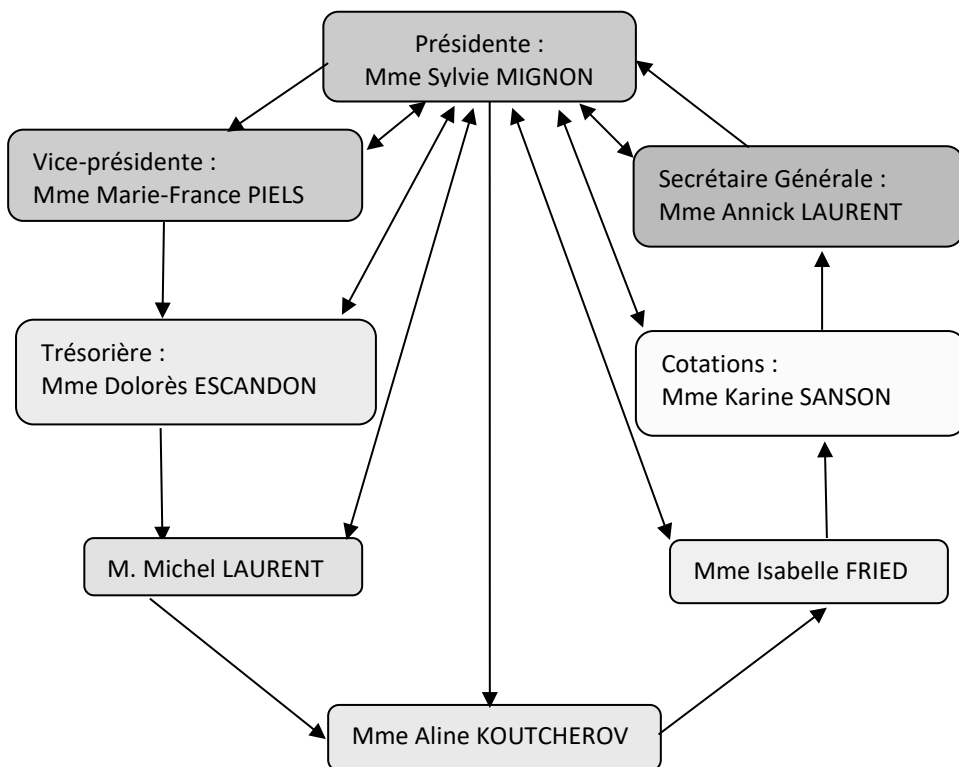

## **PRIX SPÉCIAUX** (non cumulables)

- ✚ Trophée offert par le Club au meilleur chien de l'exposition
- ✚ Nombreuses coupes
- ✚ AGRIA offre des kits de bienvenue
- ✚ Echantillons BIOGANCE
- ✚ Peluches pour les puppy et baby



# RÈGLEMENT

## Règlement des expositions NATIONALE D'ELEVAGE

1. La Nationale d'Élevage du Club Français de l'Épagneul Nain Continental et du Russkij Toy (Papillon, Phalène, Petit Chien Russe) est ouverte à tous les propriétaires de nos races et variétés.

Tous les chiens devront obligatoirement être âgés de quatre mois au moins. Ils devront être en bonne santé.

Ils pourront soit :

- a) posséder un Certificat de Naissance ou un Pedigree délivré par la Société Centrale Canine (L.O.F.)
- b) être inscrits à un livre des origines étranger reconnu par la Fédération Cynologique Internationale (F.C.I.)
- c) être identifiés et inscrits au fichier d'identification des Carnivores domestiques (I-CAD), s'ils sont présentés à l'examen de confirmation à titre initial

2. Le but de cette Nationale d'Élevage est de rechercher des sujets bien typés et bien équilibrés, ayant suffisamment de qualités apparentes pour faire de bons reproducteurs.

3. Les chiens pourront être engagés dans les classes ci-après :

**BABY** 4 à 6 mois **PUPPY** 6 à 9 mois

**JEUNE** 9 à 18 mois **INTERMEDIAIRE** 15 à 24 mois

**OUVERTE** A partir de 15 mois

**CHAMPION** Uniquement pour les chiens titulaires de titres de Champion Officiellement reconnus par la S.C.C. et la F.C.I. ATTENTION, les chiens homologués champions de France de conformité au standard devront **OBLIGATOIREMENT** être engagés en **CLASSE CHAMPION** ou en **NE CONCOURANT PAS**.

**VETERAN** à partir de 8 ans.

Pour la classe champion, joindre **une copie du titre de champion**.

4. Tous les chiens d'une même classe et d'un même sexe seront présentés sur le ring et examinés individuellement et tous ensemble par un juge spécialiste de la race. Chaque chien se verra attribuer un qualificatif.

**Dans les classes BABY et PUPPY : Très Prometteur - Prometteur - Assez Prometteur.** Les 4 premiers chiens sont classés.

**Dans les classes VETERAN: Excellent - Très Bon - Bon - suffisant – Ne peut être jugé** Les 4 premiers chiens sont classés.

**Dans les classes JEUNES – INTERMEDIAIRE - OUVERTE et CHAMPION : Excellent - Très Bon - Bon – suffisant – ne peut être jugé**

Les **quatre meilleurs** sujets ayant obtenu le qualificatif **EXCELLENT** sont classés.

Chaque juge est responsable du classement et de l'attribution des CACS et RCACS dans les classes qu'il juge.

5. Le CACS (Certificat d'Aptitude au Championnat de Conformité au Standard) est en compétition dans les classes INTERMEDIAIRE et OUVERTE. Il y en a un par sexe. Le CACS de la Nationale d'Élevage équivaut à celui de l'exposition de Championnat de la France de la S.C.C. Il n'est attribué que si 30 chiens au moins sont engagés à l'exposition. Dans le cas où le même chien obtiendrait le CACS de la Nationale d'Élevage et celui de l'exposition de Championnat de France de la S.C.C., c'est la RCACS (Réserve de CACS) suivant le CACS obtenu en second qui serait transformée en CACS (sous réserve que le chien l'ayant obtenue remplisse les conditions d'homologation exigées). Par ailleurs, 2 RCACS obtenus en Championnat (N.E. et Chpt SCC) sont équivalentes à un CACS de Championnat.

6. Il existe également d'autres classes non individuelles :

**LOT D'AFFIXE** : pour les chiens nés chez un éleveur et pouvant ne plus lui appartenir. Les lots d'affixe devront compter de 3 à 5 chiens. Un éleveur peut engager plusieurs lots d'affixe, chaque lot d'affixe d'au moins 3 chiens constituant un lot indivisible.

**LOT REPRODUCTEUR** : pour un reproducteur accompagné de ses descendants issus d'au moins 2 portées.

**COUPLE** : deux chiens de sexe différents appartenant au même propriétaire et engagés dans des classes individuelles.

**PAIRE** : deux chiens de même sexe appartenant au même propriétaire et engagés dans des classes individuelles.

**Pour les classes COUPLE, PAIRE, LOT D'AFFIXE, LOT REPRODUCTEUR** les engagements gratuits seront enregistrés sur place.

Il est procédé à l'examen de confirmation pour les chiens engagés à cette exposition. L'âge minimum exigé est de 12 mois.

**Photos : afin de pouvoir alimenter le bulletin du club et le site internet, les exposants acceptent que leurs chiens soient filmés et/ou photographiés, ceci à des fins non commerciales.**

## Club Français de l'Épagneul Nain Continental et du Russkij Toy

*Affilié à la Société Centrale Canine, agréé par le Ministère de l'Agriculture,*

*Seule association reconnue officiellement en France pour diriger l'élevage des Épagneuls Nains Continentaux (Papillon, Phalène, Petit Chien Russe)*

Le règlement sanitaire est le règlement en vigueur dans toutes les manifestations officielles de la S.C.C., au jour de la Nationale d'Élevage.

Pour tout point non précisé dans ce règlement, c'est le règlement en vigueur dans les expositions nationales de la S.C.C. qui est applicable.

**LE DOUBLE HANDLING et LE TOILETTAGE (hormis brosse ou peigne) LORS DE LA MANIFESTATION SONT INTERDITS.**

**Ainsi que l'utilisation de tout produit visant à masquer ou modifier la texture ou la couleur du poil ou des muqueuses.**

**Par ailleurs tout comportement nuisant au bon déroulement de l'exposition fera l'objet d'une réclamation déposée par le Club auprès de la Société Centrale Canine**

Statistiques des chiens inscrits

9e GROUPE

<b>EPAGNEUL NAIN CONTINENTAL (PAPILLON) Moins de 2.5 Kg.....</b>	<b>1</b>
PUPPY FEMELLES.....	De 3 à 3..... 1
<b>EPAGNEUL NAIN CONTINENTAL (PAPILLON) de 2.5 à 4.5 Kg.....</b>	<b>6</b>
PUPPY MALES.....	De 1 à 1..... 1
OUVERTE MALES.....	De 2 à 2..... 1
PUPPY FEMELLES.....	De 4 à 4..... 1
JEUNE FEMELLES.....	De 5 à 5..... 1
OUVERTE FEMELLES.....	De 6 à 6..... 1
CHAMPION FEMELLES.....	De 7 à 7..... 1
<b>EPAGNEUL NAIN CONTINENTAL (PHALENE) de 2.5 à 4.5 Kg.....</b>	<b>1</b>
INTERMEDIAIRE FEMELLES.....	De 8 à 8..... 1
<b>PETIT CHIEN RUSSE POIL LISSE.....</b>	<b>2</b>
JEUNE MALES.....	De 9 à 9..... 1
INTERMEDIAIRE MALES.....	De 10 à 10..... 1
<b>PETIT CHIEN RUSSE POIL LONG.....</b>	<b>16</b>
JEUNE MALES.....	De 11 à 12..... 2
INTERMEDIAIRE MALES.....	De 13 à 13..... 1
CHAMPION MALES.....	De 14 à 14..... 1
PUPPY FEMELLES.....	De 15 à 15..... 1
JEUNE FEMELLES.....	De 16 à 20..... 5
INTERMEDIAIRE FEMELLES.....	De 21 à 24..... 4
OUVERTE FEMELLES.....	De 25 à 26..... 2

**Soit 26 chiens inscrits pour 17 races dans le 9e Groupe**

**Soit 26 chiens inscrits pour 17 classes à l'exposition de R.E. Papillon, Phalène,  
Petit Chien Russe (95)**



# JURY

## Mlle GURTNER Caroline (26)

### **EPAGNEUL NAIN CONTINENTAL (PAPILLON) Moi**

CLASSE PUPPY Femelles : 1

### **EPAGNEUL NAIN CONTINENTAL (PAPILLON) de 2**

CLASSE PUPPY Mâles : 1

CLASSE PUPPY Femelles : 1

CLASSE OUVERTE Femelles : 1

CLASSE OUVERTE Mâles : 1

CLASSE JEUNE Femelles : 1

CLASSE CHAMPION Femelles : 1

### **EPAGNEUL NAIN CONTINENTAL (PHALENE) de 2.**

CLASSE INTERMEDIAIRE Femelles : 1

### **PETIT CHIEN RUSSE POIL LISSE**

CLASSE JEUNE Mâles : 1

CLASSE INTERMEDIAIRE Mâles : 1

### **PETIT CHIEN RUSSE POIL LONG**

CLASSE JEUNE Mâles : 2

CLASSE INTERMEDIAIRE Mâles : 1

CLASSE CHAMPION Mâles : 1

CLASSE PUPPY Femelles : 1

CLASSE JEUNE Femelles : 5

CLASSE INTERMEDIAIRE Femelles : 4

CLASSE OUVERTE Femelles : 2

**EPAGNEUL NAIN CONTINENTAL (PAPILLON) Moins de 2.5 Kg**

**CLASSE PUPPY FEMELLES - JUGE Mlle GURTNER Caroline**

**TRES PROMETTEUR** **3** **ANGELI LUNA TOUPIE**  
LOF : 018851 Tat : 250269590850783 née le 14/09/2022 (ANGELI LUNA LUKE SKYWALKER X ZITA MARGENIS) Prod. Mme POIRIER Julie Prop. Mlle POIRIER Julie  
**Meilleur Puppy**

**EPAGNEUL NAIN CONTINENTAL (PAPILLON) de 2.5 à 4.5 Kg**

**CLASSE PUPPY MALES - JUGE Mlle GURTNER Caroline**

**TRES PROMETTEUR** **1** **ANGELI LUNA TTIKI EKHI**  
LOF : 018848 Tat : 250269590865079 né le 20/09/2022 (DUJARDIN X ANGELI LUNA MURMURE-LADY-D'UN-SOIR-D'ETE) Prod. Mme POIRIER Julie Prop. Mlle POIRIER Julie

**CLASSE OUVERTE MALES - JUGE Mlle GURTNER Caroline**

**1er TRES BON** **2** **RAGNAKOT**  
LOF : 017563/02931 Tat : 250269608654914 né le 05/10/2020 (LUCKY X ODESSA) Prod. Mme NIZAN Denise Prop. Mlle WAZE Mathilde

**CLASSE PUPPY FEMELLES - JUGE Mlle GURTNER Caroline**

**PROMETTEUR** **4** **ANGELI LUNA TTIKI LADY**  
LOF : 018849 Tat : 250269590850316 née le 20/09/2022 (DUJARDIN X ANGELI LUNA MURMURE-LADY-D'UN-SOIR-D'ETE) Prod. Mme POIRIER Julie Prop. Mlle POIRIER Julie

**CLASSE JEUNE FEMELLES - JUGE Mlle GURTNER Caroline**

**BON** **5** **TSARINE VICTORIA DE LA VALLEE DES NOYERES**  
LOF : 018638 Tat : 250268780308673 née le 18/04/2022 (KRASOTA I GRATSIA GOLDEN BLUE X SHOW ELVERAS NADEZHDA) Prod. Mme SOCOLOVERT Anne Prop. Mme LOUKINE Patricia

**CLASSE OUVERTE FEMELLES - JUGE Mlle GURTNER Caroline**

**1er EXCELLENT** **6** **SISSI L'IMPERATRICE DE LA VALLEE DES NOYERES**  
LOF : 017905/03384 Tat : 250268502026991 née le 01/04/2021 (MYLO-GOLDEN-FOX DU PRE MELY DE LAUREDEN X SHOW ELVERAS NADEZHDA) Prod. Mme SOCOLOVERT Anne Prop. Mme LOUKINE Patricia  
**Meilleur de Race**

**CLASSE CHAMPION FEMELLES - JUGE Mlle GURTNER Caroline**

**1er EXCELLENT** **7** **ZITA MARGENIS**  
LSVK : 0760 Tat : 900182001459292 née le 16/09/2019 ((CH) LANSELOTAS TAURAPILIS X (CH) SUN SUNNY MARGENIS) Prod. Mme BAKSYTE Ausra Prop. Mlle POIRIER Julie

**EPAGNEUL NAIN CONTINENTAL (PHALENE) de 2.5 à 4.5 Kg**

**CLASSE INTERMEDIAIRE FEMELLES - JUGE Mlle GURTNER Caroline**

**1er EXCELLENT** **8** **TILLY MY LUCKY DE L'ABBAYE DE CALMETIE**  
LOF : 018354 Tat : 250268780148520 née le 02/01/2022 (CIELO STELLATO DELLE LANDE DI INSUBRIA X PRECIEUSE AGATHE DE L'ABBAYE DE CALMETIE) Prod. Mme M. ANNEN Marie-Noëlle et Y. Prop. Mlle DOAN Hien  
**Meilleur de Race**

**PETIT CHIEN RUSSE POIL LISSE**

**CLASSE JEUNE MALES - JUGE Mlle GURTNER Caroline**

**1er TRES BON** **9** **TYPHON BY BIDULE**  
LOF : 001847 Tat : 250268780381909 né le 24/07/2022 (PUR MALT BY BIDULE X LUCIOLE BY BIDULE) Prod. Mme BOGDANOVA Anna Prop. Mme BOGDANOVA Anna

## CLASSE INTERMEDIAIRE MALES - JUGE Mlle GURTNER Caroline

1er EXCELLENT 10 TCHAIKOVSKY BY BIDULE

LOF : 001779/00241 Tat : 250268780207296 né le 03/02/2022 ((CH) MELCHIOR DU BOIS D'EDEN X (CH) O'KROSHKA BY BIDULE) Prod. Mme BOGDANOVA Anna Prop. Mme BOGDANOVA Anna

Meilleur de Race

## PETIT CHIEN RUSSE POIL LONG

## CLASSE JEUNE MALES - JUGE Mlle GURTNER Caroline

BON 11 HOUSTON

LOI : 22/157682 Tat : 380260160417594 né le 05/07/2022 (FAVORIT STYLE FARO X ASTRA PREKRASNAYA) Prod. Mme STRUGOVA Tatiana Prop. Mlle DELATRE Manolie

1er EXCELLENT 12 TITAN BY BIDULE

LOF : 001811 Tat : 250268780347625 né le 27/05/2022 (MALENKIY PRINZ DIT MARS BY BIDULE X REMIX BY BIDULE) Prod. Mme BOGDANOVA Anna Prop. Mme BOGDANOVA Anna

## CLASSE INTERMEDIAIRE MALES - JUGE Mlle GURTNER Caroline

1er TRES BON 13 LASKOVAYA RUS' OSKAR

LOF : 001885/00238 Tat : 900217000225430 né le 01/01/2022 (NATHALIE TOYS FOX X LASKOVAYA RUS' ZADORINKA) Prod. Mme SEMINA Yuliya Prop. Mlle DELATRE Manolie

## CLASSE CHAMPION MALES - JUGE Mlle GURTNER Caroline

1er EXCELLENT 14 OASIS IS GOOD BY BIDULE

LOF : 001171/00162 Tat : 250268732166017 né le 31/01/2018 (SNOU MIREKL NAPOLEON X JAD'OR BY BIDULE) Prod. Mme BOGDANOVA Anna Prop. Mme BEHURE Brigitte

Meilleur de sexe  
Opposé

## CLASSE PUPPY FEMELLES - JUGE Mlle GURTNER Caroline

PROMETTEUR 15 POUPEE RUSSE TURANDOT

LOF : 001855 Tat : 250269610455566 née le 11/10/2022 (POUPEE RUSSE SPOUTNIK X NATALIE TOYS LISSA) Prod. Mme KOUTCHEROV Aline Prop. Mme KOUTCHEROV Aline

## CLASSE JEUNE FEMELLES - JUGE Mlle GURTNER Caroline

4e TRES BON 16 INFINITI IZ VALERI GARDEN

RKF : 5428315 Tat : 900113000916798 née le 29/01/2022 (FAVORIT STYLE ROBIN HOOD X IA ODNA TAKAYA IZ KOLOMENSKOGO) Prod. Mme SHEVCHENKO Valérie Prop. Mme KOUTCHEROV Aline

1er EXCELLENT 17 LASKOVAYA RUS' RUBINKA

RKF : ? Tat : 900217000225413 née le 01/04/2022 (NATALIE TOYS FOKS X SEVERNYI VIHR' OGNENNAYA LADY) Prod. Mme SEMINA Yuliya Prop. Mlle DELATRE Manolie

Meilleur de Race /  
Jeune3e TRES BON 18 MIDNIGHT LADY ANGELA'S TOYS

LOF : 001956/00424 Tat : 900185000020744 née le 16/05/2022 (VERONIKA STYLE ALTAIR X MILYI ANGEL YUZHNYAYA NOCH) Prod. Mme MIROSNIKOVA Angela Prop. Mlle DELATRE Manolie

ABSENT 19 NATALIE TOYS YUNIKA

RKF : 6592253 Tat : 643090000551044 née le 19/08/2022 (NATALIE TOYS AIVENGO X NATALIE TOYS HARIZMA) Prod. Mme BORIS Natalia Prop. Mme KOUTCHEROV Aline

2e EXCELLENT 20 TUTTI FRUTTI BY BIDULE

LOF : 001846 Tat : 250268780153717 née le 02/08/2022 (OASIS IS GOOD BY BIDULE X RUSSKIY RITA BY BIDULE) Prod. Mme BOGDANOVA Anna Prop. Mme BOGDANOVA Anna

## CLASSE INTERMEDIAIRE FEMELLES - JUGE Mlle GURTNER Caroline

2e EXCELLENT 21 POUPEE RUSSE SHALOUNIA

LOF : 001733 Tat : 250268780070000 née le 24/10/2021 (FAVORIT STYLE CHELENTANO X NATALIE TOYS LISSA) Prod. Mme KOUTCHEROV Aline Prop. Mme KOUTCHEROV Aline

TRES BON **22** **POUPEE RUSSE S'RENATA**

LOF : 001734/00406 Tat : 250268780166564 née le 29/10/2021 (POUPEE RUSSE PHENIX X FORMULA USPEHA) Prod. Mme KOUTCHEROV Aline Prop. Mlle GARCIN Solène

1er EXCELLENT **23** **TAM-TAMARA DE LA PETITE RIVAGERIE**

LOF : 001783/00417 Tat : 250269699552106 née le 27/01/2022 (OBIWAN BLUE DE LA PETITE RIVAGERIE X OLLYA DE LA PRUNELLIERE) Prod. Mme GUILLON Céline Prop. Mlle DELATRE Manolie

3e EXCELLENT **24** **TIRAMISU BY BIDULE**

LOF : 001777/00420 Tat : 250269590880604 née le 14/01/2022 (ORION BY BIDULE X NIAGARA BY BIDULE) Prod. Mme BOGDANOVA Anna Prop. Mme BOGDANOVA Anna

**CLASSE OUVERTE FEMELLES - JUGE Mlle GURTNER Caroline**1er EXCELLENT **25** **POUPEE RUSSE OCHI CHERNYE**

LOF : 001306 Tat : 250268732429962 née le 09/10/2018 (GRAND TANDEM ULTRAFIOLET X NATALIE TOYS LISSA) Prod. Mme KOUTCHEROV Aline Prop. Mme KOUTCHEROV Aline

2e EXCELLENT **26** **TOUNDRA BY BIDULE**

LOF : 001776/00419 Tat : 250269590915445 née le 14/01/2022 (ORION BY BIDULE X NIAGARA BY BIDULE) Prod. Mme BOGDANOVA Anna Prop. Mme BOGDANOVA Anna

**Liste des exposants**  
**R.E. Papillon, Phalène, Petit Chien Russe (95) samedi 20 mai 2023**

**B**

---

BEHURE Brigitte Résidence Bellerive 1 Bis, av. du Général Gabriel Delarue 95300 PONTOISE	14
BOGDANOVA Anna 101, rue Arthur Lamendin 62220 CARVIN	9-10-12-20-24-26

**D**

---

DELATRE Manolie 1, route de Reineterie 41170 LE TEMPLE	11-13-17-18-23
DOAN Hien 21, Avenue Reine 94500 CHAMPIGNY SUR MARNE	8

**G**

---

GARCIN Solène ()	22
------------------	----

**K**

---

KOUTCHEROV Aline 94500 CHAMPIGNY SUR MARNE	15-16-19-21-25
--	----------------

**L**

---

LOUKINE Patricia Bât. C - Appt. 67 23, rue du Général Leclerc 77120 COULOMMIERS	5-6
---	-----

**P**

---

POIRIER Julie 106 bis, rue Robert Villoing 78500 SARTROUVILLE	1-3-4-7
---	---------

**W**

---

WAZE Mathilde 42, rue Montgallet 75012 PARIS	2
--	---

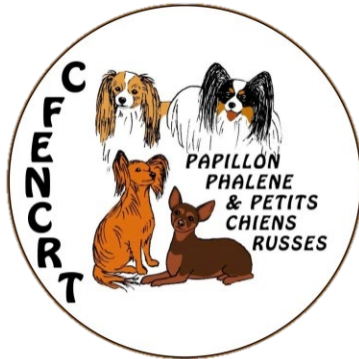

**Club Français de l'Épagneul  
Nain Continental  
Et du Russkiy Toy**

**Siège social :  
22 bis Rue Arago  
93230 ROMAINVILLE  
E-mail : [presidente.lpbf@gmail.com](mailto:presidente.lpbf@gmail.com)**

**Site : [www.cfencrt.fr](http://www.cfencrt.fr)**