



BEAUCAIRE CAMARGUE DOG SHOW



2 Expositions Canines NATIONALES

Exposition avec attribution du CACS de la SCC

Rejoignez nous sur : <https://www.facebook.com/groups/504307233075297/?fref=ts>

SAMEDI 16 AOUT 2025

DIMANCHE 17 AOUT 2025



**AVENUE F. GUILLERME
ESPLANADE DE BEAUCAIRE FACE AUX ARÈNES**

Jugements à horaires

Entrée des exposants 30 mn
avant le jugement de leur 1^{er} chien

Engagements papier : 1 seul tarif

Clôture le 01/08/2025 (date de réception chez Cédia)

Internet : 1 seul tarif

Clôture le 03/08/2025 minuit sur <https://cedia.fr>

L'ACTLR demande 1 € supplémentaire par transaction
sur internet pour les frais bancaires

Ces dates sont définitives, il n'y aura aucune prolongation.

ENGAGEMENTS À ADRESSER À :

CEDIA - Exposition Beaucaire
8 rue de Wolfisheim - 67201 ECKBOLSHEIM

RENSEIGNEMENTS :

04 67 70 10 05 - E-mail : actlr34@free.fr

POUR LES ENGAGEMENTS

En classe Champion :

► joindre obligatoirement la photocopie du titre homologué avant la date de clôture des engagements.

En classe travail :

► joindre obligatoirement la photocopie de l'attestation délivrée par la SCC permettant l'engagement dans cette classe.

Exposition sans cage, sauf pour les meutes

Parking GRATUIT réservé aux exposants

**La carte d'exposant et les cartons numéros vous seront envoyés
dans la semaine qui précède l'exposition.**



**ENTRÉE GRATUITE POUR LES VISITEURS.
SORTIE LIBRE APRÈS JUGEMENT.**

CSAU dimanche

Inscription le jour de l'exposition au secrétariat (30 €)

CONCOURS JEUNE PRÉSENTATEUR

8 € (chaque jour) LE SAMEDI ET LE DIMANCHE
Inscription préalable en ligne obligatoire (voir rgl SCC)

Sur le Ring d'Honneur

7 BEST IN SHOW :

Baby, Puppy, Vétéran, Travail, Champion, Jeune, Adulte

Et le dimanche, Suprême Best in Show
entre les 2 Best du samedi et du dimanche
en Champion, Jeune et Adulte.

Il est fortement recommandé de faire vacciner les chiens contre la gastro-entérite à parvovirus et la toux de chenil



BEAUCAIRE CAMARGUE DOG SHOW



COMPOSITION DU JURY PRESSENTI

La liste des juges peut être modifiée suivant le nombre des engagements et les indisponibilités des juges

CACS Samedi 16 août 2025

CACS Dimanche 17 août 2025



M. CHAPIRO



M. DILLIES



M. DUPAS

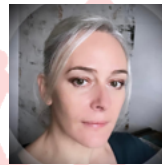

Mme DYTRYCH



M. JOUANCHICOT



M. FIRETTO



Mme LAFAY



Mme LEGRAND-LELOUP



Mme PARADIS



Mme ROUND



Mme ST HILAIRE



Mme TRANCHANT



Mme VILLOT

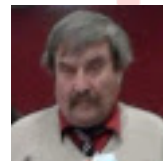

M. WITZMANN

Groupe 01	16/08/2025
Bergers de Brie, Bergers hollandais ^{spé} , Chien loup de Saarloos ^{spé} , Colley barbu, Schapendoes ^{spé}	DILLIES Jacky
Bergers allemands	DUPAS Jean-Jacques
Chiens de berger belge	JOUANCHICOT Christian
Berger de Beauce, Berger de Bergame, Berger des Abruzzes et de Maremma, Border Collie, Bouvier d'Australie, Bouviers des Flandres et Ardennes, Chien-loup tchécoslovaque, Colleys, Welsh Corgis	PARADIS Lucie (CANADA)
Berger américain miniature, Berger australien	ST-HILAIRE Linda (CANADA)
Berger blanc suisse, Berger de Picardie, Berger des Shetland, Berger de Croatie, Komondor, Kuvasz, Berger polonais de plaine- Niziny, Berger polonais de Podhale - Tatras, Berger de russie méridionale, Bergers des Pyrénées, Bergers latino-américains, Bobtail, Chien de berger catalan, Kelpie australien, Mudi, Puli, Pumi, Schipperke, <i>Races non citées</i>	VIZZARI Dominique
Groupe 02	16/08/2025
Berger du Caucase, Bouviers Suisses	CHAPIRO Boris
Bulldog anglais, Dogue de Bordeaux, Landseer, Mastiff - Bullmastiff, Mâtin napolitain, Terre Neuve	DYTRYCH Anne
Léonberg, Rottweiler, Schnauzer géant noir, Schnauzer geant poivre et sel, Schnauzer géant noir argenté, Schnauzer moyen noir, Schnauzer moyen poivre et sel	FIRETTO Dominique (CANADA)
Cane Corso	JOUANCHICOT Christian
Chien de Montagne de l'Atlas, Fila Brasileiro, Fila de Saint Miguel, Affenpinscher, Presa Canario, Saint Bernard, Terrier noir russe, Tosa, <i>Races non citées</i>	LAFAY Christiane
Boxer bringé, Bulldog Continental, Chien de berger Kangal, Chien de montagne des Pyrénées, Dobermann, Dogue argentin, Dogue majorquin, Dogues allemands, Hovawart, Mâtin des Pyrénées, Mâtin espagnol, Pinscher moyen, Pinscher nain unicolore, Pinscher nain bicolore, Pinscher autrichien, Schnauzer nain noir, Schnauzer nain poivre et sel, Schnauzer nain noir argenté, Schnauzer nain blanc, Shar Pei	VIZZARI Dominique
Groupe 03	16/08/2025
Airedale, Bedlington Terrier, Border Terriers, Norwich et Norfolk Terrier, Silky Terrier, Terrier australien, Terrier brésilien, Irish Terrier, Kerry blue Terrier	CHAPIRO Boris
Russell Terriers, Terrier de chasse allemand, Terriers d'Ecosse	DUPAS Jean-Jacques
Bull Terriers, Staffordshire Bull Terrier	LAFAY Christiane
Biewer Terrier, Staffordshire américain, Terrier du Yorkshire, Sealyham Terrier, <i>Races non citées</i>	ROUND Katharina
Fox-Terriers	ST-HILAIRE Linda (CANADA)
Groupe 04	16/08/2025
Teckels	JOUANCHICOT Christian
Groupe 05	16/08/2025
Basenji, Chien du Pharaon, Chiens nus du Mexique et du Pérou, Malamute de l'Alaska, Samoyède	CHAPIRO Boris
Akita, Jindo coréen, Eurasier, Husky Sibérien, Hokkaido, Kai, Kishu, Spitz japonais, Shiba inu	DUPAS Jean-Jacques
Akita américain	LAFAY Christiane
Chien de Canaan, Esquimau canadien, Chien du Groenland, Laika de lakoutie, Norsk elghund gris, Norsk elghund noir, Chien norvégien de Macareux, Laika russo-européen, Laika de Sibérie orientale, Laika de Sibérie occidentale, Chien d'élan suédois, Spitz de Norbotten, Chien d'ours de Carélie, Spitz finlandais, Berger d'Islande, Buhund norvégien, Chien suédois de Laponie, Spitz des visigoths, Chien finnois de Laponie, Berger finnois de Laponie, Chow Chow, Cursinu, Podencos, Podenco andaluz, Spitz allemands, Shikoku, Spitz italien, <i>Races non citées</i>	ROUND Katharina
Groupe 06	16/08/2025
<i>Races non citées</i>	DUPAS Jean-Jacques
Grand griffon vendéen	FIRETTO Dominique (CANADA)
Basset Hound, Beagle, Chien de Saint Hubert, Grand basset griffon vendéen, Petit basset griffon vendéen, Harrier, Rhodesian Ridgeback	ST-HILAIRE Linda (CANADA)
Basset artésien normand, Chien d'Artois, Dalmatien, Griffon nivernais	WITZMANN Camille
Groupe 07	16/08/2025
Braque allemand, Braque de l'Ariège, Braque du Bourbonnais, Braque italien ^{spé} , Braque Saint Germain, Braques de Weimar, Braques français, Braques hongrois, Chien d'arrêt portugais ^{spé} , Drahthaar, Epagneul de Pont-Audemer, Epagneul français, Epagneul picard, Epagneuls bretons, Epagneuls de Münster, Griffon Korthals, Perdiguero de Burgos ^{spé} , Pointer, Setter anglais, Setter Gordon, Setters irlandais, Spinone ^{spé} , <i>Races non citées</i>	JOUANCHICOT Christian
Braque d'Auvergne	LEGRAND-LELOUP Monique
Groupe 08	16/08/2025
Chien d'eau américain, Cockers américains, Cockers anglais, Lagotto Romagnolo, Field spaniel, Sussex spaniel, Springer spaniel, Welsh springer, Kooikerhondje, Irish water spaniel, <i>Races non citées</i>	CHAPIRO Boris
Chien d'eau espagnol, Chien d'eau portugais à poil bouclé, Chien d'eau portugais à poil ondulé, Clumber	DUPAS Jean-Jacques
Golden, Labrador, Retrievers	LEGRAND-LELOUP Monique
Groupe 09	16/08/2025
Carlins, King et Cavaliers King Charles spaniels, Petits belges, Terrier de Boston	CHAPIRO Boris
Chiens chinois à crête, Chihuahuas, Coton de Tuléar	DUPAS Jean-Jacques
Bichons	JOUANCHICOT Christian
Caniches, Epagneuls continentaux, Epagneuls japonais, Pékinois, Petit chien lion, Petits chiens russes, Ratier de Prague, <i>Races non citées</i>	PARADIS Lucie (CANADA)
Bouledogues français, Chiens du Tibet	ROUND Katharina
Groupe 10	16/08/2025
Azawakh, Barzoï, Greyhound, Lévrier espagnol, Lévrier hongrois, Saluki, <i>Races non citées</i>	CHAPIRO Boris
Whippet	DUPAS Jean-Jacques
Lévrier afghan, Petit lévrier italien	PARADIS Lucie (CANADA)
Lévrier écossais, Lévrier irlandais	ROUND Katharina

* La liste des juges et la répartition des races peuvent être modifiées selon le nombre des engagements et la disponibilité des juges

Groupe 01	17/08/2025
Berger de Beauce, Bobtail	DILLIES Jacky
Berger de Picardie, Berger des Shetland, Bergers de Brie, Berger de Croatie, Berger de Bergame, Berger des Abruzzes et de Maremme, Komondor, Kuvasz, Berger polonais de plaine- Niziny, Berger polonais de Podhale - Tatras, Berger de Russie méridionale, Bergers des Pyrénées, Bergers hollandais, Chien de berger de Majorque, Border Collie, Bouvier d'Australie, Bouviers des Flandres et Ardennes, Chien de berger catalan, Chien-loup tchécoslovaque, Colley barbu, Colleys, Kelpie australien, Mudi, Puli, Pumi, Schipperke, Welsh Corgis, <i>Races non citées</i>	DUPAS Jean-Jacques
Berger australien, Berger blanc suisse ^{spé}	JOUANCHICOT Christian
Bergers allemands, Chien loup de Saarloos, Chiens de berger belge	PARADIS Lucie (CANADA)
Groupe 02	17/08/2025
Berger du Caucase, Bulldog Continental, Chien de berger Kangal, Chien de Montagne de l'Atlas, Dogue argentin, Dogue du Tibet, Dogue majorquin, Fila Brasileiro, Fila de Saint Miguel, Mâtin des Pyrénées, Mâtin espagnol, Affenpinscher, Presa Canario, Tosa, <i>Races non citées</i>	DUPAS Jean-Jacques
Mastiff, Mâtin napolitain	FIRETTO Dominique (CANADA)
Pinscher moyen, Pinscher nain unicolore, Pinscher nain bicolore	JOUANCHICOT Christian
Boxer	LAFAY Christiane
Cane Corso	PARADIS Lucie (CANADA)
Saint Bernard, Shar Pei	ROUND Katharina
Chien de montagne des Pyrénées, Dobermann, Dogues allemands, Hovawart, Pinscher autrichien, Schnauzer, Terre Neuve	ST-HILAIRE Linda (CANADA)
Terrier noir russe ^{spé}	VILLOT Laetitia
Bouviers Suisses, Bulldog anglais, Dogue de Bordeaux, Landseer, Léonberg, Bullmastiff, Rottweiler	VIZZARI Dominique
Groupe 03	17/08/2025
Biewer Terrier, Bull Terriers, Staffordshire américain ^{spé} , Terrier de chasse allemand, Terrier du Yorkshire	CHAPIRO Boris
Staffordshire Bull Terrier	PARADIS Lucie (CANADA)
Russell Terriers	ROUND Katharina
Airedale ^{spé} , Bedlington Terrier ^{spé} , Border Terriers ^{spé} , Cesky Terrier ^{spé} , Fox-Terriers, Norwich et Norfolk Terrier ^{spé} , Silky Terrier ^{spé} , Terrier australien ^{spé} , Terrier brésilien ^{spé} , Terrier japonais ^{spé} , Terriers Anglais ^{spé} , Terriers d'Ecosse, Terriers irlandais ^{spé} , Toy Terrier ^{spé}	VILLOT Laetitia
Groupe 04	17/08/2025
Teckels	ST-HILAIRE Linda (CANADA)
Groupe 05	17/08/2025
Akita américain, Husky Sibérien, Malamute de l'Alaska, Samoyède	FIRETTO Dominique (CANADA)
Cursinu ^{spé} , Podencos, Podenco andaluz	JOUANCHICOT Christian
Basenji, Chien de Canaan, Esquimau canadien, Chien du Groenland, Laika de lakoutie, Norsk elghund gris, Norsk elghund noir, Chien norvégien de Macareux, Laika russo-européen, Laika de Sibérie orientale, Laika de Sibérie occidentale, Chien d'élan suédois, Spitz de Norbotten, Chien d'ours de Carélie, Spitz finlandais, Berger d'Islande, Buhund norvégien, Chien suédois de Laponie, Spitz des Visigoths, Chien finnois de Laponie, Berger finnois de Laponie, Chiens nus du Mexique et du Pérou, Chow Chow, Spitz allemands, Shiba Inu, Shikoku, Spitz italien	PARADIS Lucie (CANADA)
Akita, Jindo coréen, Eurasier, Hokkaido, Kai, Kishu, Spitz japonais, <i>Races non citées</i>	ROUND Katharina
Groupe 06	17/08/2025
Anglo-français de petite vénerie, Ariégeois, Segugio maremmano, Hamilton stovare, Basset artésien normand, Basset des Alpes, Basset suédois, Beagle, Beagle Harrier, Billy, Bleus de Gascogne, Bruno Saint-Hubert, Chien d'Artois, Chien courant slovaque, Chiens courants suisses, Dalmatien, Fauves de Bretagne, Foxhound américain, Foxhound anglais, Gascons saintongeais, Griffon nivernais, Griffons vendéens, Harrier, Poitevin, Porcelaine, Rhodesian Ridgeback, <i>Races non citées</i>	CHAPIRO Boris
Basset Hound	LAFAY Christiane
Groupe 07	17/08/2025
Braque allemand, Braque d'Auvergne, Braque du Bourbonnais, Braque italien, Braque Saint Germain, Braques de Weimar, Braques français ^{spé} , Braques hongrois, Drahthaar, Epagneul de Pont-Audemer, Epagneul français, Epagneuls bretons, Epagneuls de Münster ^{spé} , Griffon Korthals, Pointer, Setter anglais, Setter Gordon, Setters irlandais, Spinone, <i>Races non citées</i>	WITZMANN Camille
Groupe 08	17/08/2025
Chien d'eau américain, Golden, Labrador, Lagotto Romagnolo, Retrievers, Field spaniel, Sussex spaniel, Kooikerhondje, Irish water spaniel, <i>Races non citées</i>	DUPAS Jean-Jacques
Chien d'eau espagnol, Chien d'eau portugais à poil bouclé, Chien d'eau portugais à poil ondulé, Cockers américains, Cockers anglais, Clumber, Springer spaniel, Welsh springer	LEGRAND-LELOUP Monique
Groupe 09	17/08/2025
Caniches	CHAPIRO Boris
Bichons	DUPAS Jean-Jacques
Epagneuls continentaux, Epagneuls japonais, Pékinois, Petit chien lion, Petits belges, Petits chiens russes, Ratier de Prague, <i>Races non citées</i>	JOUANCHICOT Christian
Bouledogues français, Carlins, Chiens chinois à crête, Chihuahuas, Coton de Tuléar, Terrier de Boston	LAFAY Christiane
King et Cavaliers King Charles spaniels	ROUND Katharina
Chiens du Tibet	TRANCHANT Chantal
Groupe 10	17/08/2025
Azawakh, Barzoï, Greyhound, Lévrier afghan, Lévrier écossais, Lévrier espagnol, Lévrier hongrois, Lévrier irlandais, Petit lévrier italien, Saluki, <i>Races non citées</i>	DUPAS Jean-Jacques
Whippet	ROUND Katharina

* La liste des juges et la répartition des races peuvent être modifiées selon le nombre des engagements et la disponibilité des juges

ASSOCIATION CANINE TERRITORIALE DU LANGUEDOC-ROUSSILLON
Affiliée à la Société Centrale Canine pour l'amélioration des races de chiens en France (Reconnue d'utilité publique)
BEUCAIRE CAMARGUE DOG SHOW - 16 ET 17 AOUT 2025

Demande d'engagement à renvoyer à Cédia - Exposition Beaucaire
8 rue de Wolfisheim - 67201 ECKBOLSHEIM

Remplissez soigneusement et complètement cette demande d'engagement, et renvoyez la feuille (avec votre règlement libellé à l'ordre de l'ACTLR) à l'adresse indiquée ci-dessus. Photocopies acceptées - 1 chien par feuille.

Réservé à Cédia
N° d'enregistrement:

Du soin apporté à remplir ces lignes dépendra l'exactitude des informations diffusées dans le catalogue

Identification : _____ N° LO : _____
tattooage ou transpondeur

Nom du Chien : _____

Race : _____

Variété : Berger Belges, des Pyrénées, Welsh-Corgi, Parson/Jack Russell, Chien Courant du Jura, Braque Français, Retrievers, Bouledogue Français, Bichons, Chiens Chinois.	Taille : Schnauzers, Pinschers, Caniches, Parson/Jack Russell, Spitz, Teckels, Braques Français, Podenco Portugais, Bull Terrier, Chiens à peau nue.	Couleurs : Bergers de Brie, Belges, Dobermanns, Boxers, Cockers, Caniches, Chow-Chow, Bouledogues, Carlins, Pinschers, Puli, Épagneuls Bretons, Setter Irlandais, Cavalier King Charles.	Poil : Teckels, St-Bernard, Chihuahuas, Collies, Braque de Weimar, Hongrois, Fox-Terriers, Podencos Portugais et Ibicencos, Bichons, Chiens de Montagne Portugais, Segugios Italiens, Retrievers, Bergers Allemand, des Pyrénées et Hollandais, Chien d'Eau Portugais, Russkiy Toy.	Poids : Pékinois, Japonais, Papillons, Phalènes.
---	---	---	--	---

Né le : ____ / ____ / ____ Sexe : Mâle Femelle

Nom du Père : _____

Nom de la Mère : _____

Producteur : M. Mme Mlle _____
(propriétaire de la lice à la saillie)

Propriétaire : M. Mme Mlle _____

Adresse : _____

Code Postal : _____ Ville : _____

Pays : _____ E-mail : _____ Tél : _____

Classe d'engagement sans précision ci-dessous, le chien sera inscrit selon l'âge, en classe Ouverte, Jeune, Puppy ou Baby :

Intermédiaire Ouverte Travail Champion Jeune Puppy Baby Vétéran

Ne Concourant pas Meute Lot d'Affixe Lot Reproducteur Paire Couple

(joindre impérativement attestation SCC pour la classe travail et la copie du diplôme de Champion pour la classe Champion)

Confirmation avec exposition (gratuite)

N'oubliez pas de cocher une des cases ci-dessous.

CACS uniquement Samedi 16 août CACS uniquement Dimanche 17 août Les deux CACS 16 et 17 août

Le catalogue pourra être acheté sur place à 5 €

Tout engagement non accompagné de son règlement sera refusé.

Pour bénéficier du tarif dégressif, tous les chiens doivent appartenir au même propriétaire selon le fichier central de la SCC	CACS I		CACS II		CACS I + CACS II		Somme versée
	Membre ACTLR	Non membre	Membre ACTLR	Non membre	Membre ACTLR	Non membre	
1 ^{er} chien	35 €	40 €	35 €	40 €	67 €	76 €	
2 ^e chien	33 €	35 €	33 €	35 €	62 €	67 €	
3 ^e et 4 ^e chien	31 €	33 €	31 €	33 €	58 €	62 €	
5 ^e chien et suivants	14 €	15 €	14 €	15 €	26 €	28 €	
Tarif « Famille nombreuse » 6 chiens engagés en individuels, appartenant au même propriétaire	135 €	155 €	135 €	155 €	230 €	250 €	
Chien supplémentaire engagé en individuel	14 €	14 €	14 €	14 €	22 €	22 €	
Baby, Puppy, Vétéran	23 €	25 €	23 €	25 €	42 €	46 €	
Meute (Terriers, Teckels, Chiens Courants)	68 €	75 €	68 €	75 €	130 €	140 €	
Chien supplémentaire de la meute	13 €	13 €	13 €	13 €	20 €	20 €	
Chien ne concourant pas	10 €	10 €	10 €	10 €	15 €	15 €	
Lot Affixe et Reproducteur	12 €	15 €	12 €	15 €	20 €	22 €	
Paire et Couple	12 €	15 €	12 €	15 €	20 €	22 €	
Jeunes Présentateurs	8 €		8 €		<input type="checkbox"/> samedi : 8 € <input type="checkbox"/> dimanche : 8 €		
Catalogue (achat en ligne)	4 € (sur place 5 €)		4 € (sur place 5 €)		<input type="checkbox"/> samedi : 4 € <input type="checkbox"/> dimanche : 4 €		
Adhésion ACTLR (remplir le bulletin au verso)	<input type="checkbox"/> 15 € Adhésion Individuelle <input type="checkbox"/> ou 20 € si Adhésion Couple						
Paiement par <input type="checkbox"/> Mandat <input type="checkbox"/> Chèque Libellé au nom de l'Association Canine Territoriale du Languedoc Roussillon							
Tout engagement non accompagné de son règlement sera refusé.							

Clôture internet le 3 août 2025

JOIGNEZ OBLIGATOIREMENT :

- Une photocopie du certificat antirabique pour les chiens de 2^e catégorie et ceux en provenance de l'étranger
- Une photocopie de l'attestation SCC pour l'engagement en classe travail ou copie du titre de champion pour la classe champion

ATTESTATION

Je déclare sincères et véritables les renseignements figurant ci-dessus. J'accepte d'une façon absolue et sans réserve tous les articles du règlement de cette exposition que j'ai reçu et dont j'ai pris connaissance.

En conséquence, j'exonère spécialement et entièrement la Société de toute responsabilité du fait d'accidents (blessures, morsures, vol, maladies et dommages divers) survenus à mon chien ou causés par lui ou à moi-même. Je certifie sur l'honneur que mon chien ou mon chenil ne sont pas, à ma connaissance, au jour où est signé cet engagement, atteints de maladies contagieuses et m'engage à ne pas le présenter si de telles maladies venaient à se déclarer avant cette exposition.

En cas de fausse déclaration, j'accepte d'ores et déjà de me voir appliquer les sanctions prévues par le règlement, notamment la disqualification de mon chien et mon exclusion de toute manifestation patronnée par la S.C.C.

Je reconnais être responsable du bien-être du chien que je présente et je m'engage à ne pas le placer dans une situation potentiellement dangereuse pour son bien-être ou sa santé, comme par exemple le laisser dans la voiture par temps chaud ou froid et/ou le traiter de manière cruelle. J'ai bien pris connaissance que le non-respect de cette règle entraînera mon exclusion de l'exposition en cours et l'ouverture par la SCC d'une procédure disciplinaire à mon encontre.

Fait à _____
le _____
Signature du propriétaire :

En partenariat avec



Feuille à adresser à Cédia - 8 rue de Wolfisheim - 67201 ECKBOLSHEIM

EXTRAITS DU RÈGLEMENT DES EXPOSITIONS NATIONALES

L'EXPOSITION SE TIENDRA À BEAUCAIRE

PARC DES EXPOSITIONS - LES 16 et 17 AOUT 2025

HORAIRE D'ENTRÉE ET DE JUGEMENT - L'accès de l'exposition est ouvert aux chiens à partir de 8h. Les jugements commenceront à 9h00 précises.

LOGEMENT - Exposition sans cage, sauf pour les meutes. Il est formellement interdit de mettre de la paille dans les cages.

SORTIE DES CHIENS - LIBRE

AFFICHAGE - Il est autorisé à faire figurer sur un panneau de 45 cm de hauteur x 35 cm de largeur : le nom, l'adresse et le numéro de téléphone de l'éleveur ; les principales récompenses obtenues par l'éleveur ; l'annonce de portées à vendre. Un seul panneau est autorisé par cage. Toute distribution de prospectus quels qu'ils soient est rigoureusement interdite dans l'enceinte de l'exposition.

TOILETTAGE - Il est interdit de préparer le chien dans le hall de l'exposition en utilisant des substances ou du matériel quelconque. Seul l'usage du peigne ou de la brosse est autorisé.

Il est interdit de traiter la robe, la peau ou la truffe avec quoi que ce soit qui en modifie la structure, la couleur ou la forme.

Il est interdit de laisser un chien attaché sur la table de toilettage plus longtemps que ne l'exige sa préparation.

PRESENTATION : Il est précisé que le chien ne peut être présenté que par une seule personne, ce qui exclut tout double « Handling », c'est-à-dire qu'il est interdit par tout autre personne d'appeler ou d'exciter le chien à l'extérieur du ring avec tout objet, sifflet ou autre gesticulation. Le juge est chargé de faire respecter cette règle soit par le commissaire de ring soit par les organisateurs de l'exposition. Il pourra, en cas de non respect, disqualifier le chien et consigner la motif sur son carnet de juge.

SERVICE VÉTÉRINAIRE - Le Service Vétérinaire sera assuré par un Docteur - Vétérinaire de service qui a tous pouvoirs pour se prononcer sur l'acceptation, le refus ou le renvoi tant à l'entrée qu'au cours de l'Exposition :
- des chiens paraissant malades ou atteints de maladies de peau,
- des chiens aveugles, sourds ou estropiés,
- des chiens monorchides, cryptorchides ou atteints de malformations,
- des chiennes visiblement pleines, en état de lactation ou accompagnées de leurs petits,
- des chiens dangereux.

La décision du Service Vétérinaire est sans appel (voir Avis aux Exposants).

ANNULATION - En cas d'impossibilité d'ouvrir l'Exposition pour des raisons majeures, indépendantes de la volonté des organisateurs, les droits d'engagement ne seront pas remboursés, attendu que la Société organisatrice devra couvrir les frais d'organisation qu'elle a engagés.

ENGAGEMENTS - Les chiens doivent être la propriété de l'Exposant et peuvent être présentés par toute personne de son choix à l'exception de celles qui sont sous le coup d'une sanction d'exclusion des manifestations canines. Pour les juges, se conformer au règlement des juges. Seront refusés :

- les inscriptions parvenues après la date de clôture des engagements,
- les engagements "au poteau" le jour de l'exposition,
- toutes modification ou inscriptions dans d'autres classes intervenant le jour de l'exposition, exception faite pour la classe de lot d'élevage ou des erreurs de transcription de l'organisation.

CLASSES D'ENGAGEMENT

Les bornes minimum et maximum des classes sont calculées par rapport au jour de naissance et au jour du jugement.

CLASSES INDIVIDUELLES

INTERMÉDIAIRE - Pour les chiens âgés de 15 mois à moins de 24 mois. Cette Classe donne droit à l'attribution d'un C.A.C.S. en concurrence avec les Classes Travail et Ouverte.

OUVERTE - Pour les chiens ayant atteint l'âge minimum de 15 mois à la veille de l'ouverture de l'Exposition.

Cette classe donne droit à l'attribution du C.A.C.S. en concurrence avec les Classes Travail et Intermédiaire.

TRAVAIL - Pour les chiens ayant atteint l'âge minimum de 15 mois la veille de l'ouverture de l'exposition et titulaires de l'attestation permettant l'engagement en classe travail (la récompense doit être obtenue avant la date de clôture des engagements, la photocopie doit être jointe à l'engagement). Cette classe donne droit à l'attribution du C.A.C.S. en concurrence avec les Classes Ouverte et Intermédiaire.

CHAMPION DE BEAUTÉ - Réserve exclusivement aux chiens âgés d'au moins 15 mois, déclarés Champions de Beauté Nationaux des Pays Membres de la F.C.I. et Champions Internationaux de la F.C.I. au plus tard à la date de clôture des engagements (la photocopie doit être jointe à l'engagement).

Cette classe ne donne pas droit à l'attribution du C.A.C.S.

JEUNES - Pour tous chiens âgés de 9 mois à moins de 18 mois. Cette classe peut donner droit à l'attribution du qualificatif Excellent et non au C.A.C.S.

PUPPY - Pour les chiens âgés de 6 mois à moins de 9 mois

BABY - Pour les chiens âgés de 4 mois à moins de 6 mois
Ces 2 classes ne donnent pas droit à l'attribution d'un qualificatif ; le juge formule simplement une appréciation sur le chien (par ordre décroissant : Très Prometteur, Prometteur, Assez Prometteur, insuffisant). Elles ne donnent pas lieu à un classement.

VÉTÉRAN - Pour les chiens ayant atteint l'âge minimum de 8 ans (comptés la veille de l'ouverture de l'Exposition). Cette classe ne donne pas droit à l'attribution du C.A.C.S.

AUTRES CLASSES

MEUTES - Réserve aux Races des Groupes 3 - 4 - 6 soumises au travail dans l'utilisation chasse. Le lot doit être composé de 6 chiens au minimum, de même race, variété, poil et taille (sauf Nains et Kaninchen), sans distinction de sexe et appartenant au même propriétaire ou équipage.
LOT D'AFFIXE - (Classe pouvant être constituée sur place). Pour au moins trois et au plus 5 chiens de mêmes race et variété, sans distinction de sexe, déjà engagés dans une classe individuelle, nés chez le même producteur mais pouvant appartenir à des exposants différents. Le classement, qui tient

compte de l'homogénéité, sera fait par un juge unique sur le ring d'honneur.
LOT DE REPRODUCTEUR - (Classe pouvant être constituée sur place). Pour un sujet mâle ou femelle, accompagné de 3 (minimum) à 5 (maximum) de ses descendants directs au 1^{er} degré.

COUPLE - Pour deux chiens de même race et variété, de sexe différent, appartenant au même propriétaire et engagés dans une classe individuelle.
PAIRE - Pour deux chiens de même race et variété, de même sexe, appartenant au même propriétaire et engagés dans une classe individuelle
CHIENS "NE CONCOURANT PAS" - Pour les chiens âgés de 4 mois minimum, titulaires d'un Certificat de Naissance ou inscrits à un Livre des Origines reconnu par la F.C.I. et qui ne participent pas à l'exposition. Le carnet de santé de ce chien doit être en règle. Ces chiens figurent au catalogue mais ne sont pas examinés par le juge.

RÈGLEMENT DES ENGAGEMENTS - Le montant des engagements doit être adressé en même temps que la feuille d'engagement, accompagnée d'un titre de paiement à l'ordre de l'Association Canine Territoriale Languedoc-Roussillon et restera acquis à l'organisateur, même si l'exposant ne peut se présenter. Il sera envoyé un accusé de réception (ou carte d'exposant) qui devra être présenté(e) à l'entrée de l'exposition. Sur internet, seuls les engagements payés seront pris en compte.

CLOTURE DES ENGAGEMENTS - La clôture des engagements est fixée au 1er août 2025 - date de réception ; sur internet : 3 août 2025. Tout engagement parvenant après cette date (date de réception) sera refusé et remboursé sous déduction d'une somme de 10 % pour frais de Secrétariat.

REFUS OU EXCLUSIONS :

1^{er} des engagements :

La Société se réserve le droit de refuser tous engagements qu'elle croit ne pas devoir admettre et de les rembourser même après les avoir acceptés.

2^{es} des chiens. - (A leur entrée ou en cours d'exposition) :

- ceux refusés par le "Service Vétérinaire" ;
 - ceux qui auraient été substitués aux chiens réellement engagés.
- Les engagements dans ces cas ne seront pas remboursés.
- ceux dont l'engagement "au poteau" serait demandé.

JUGEMENTS - Les juges officient seuls sous leur responsabilité personnelle. Ils peuvent être assistés dans leur ring d'un secrétaire, d'un commissaire de ring, et si besoin est, d'un interprète, fonctions qui, en aucun cas, ne peuvent être tenues par un Juge qualifié ou stagiaire ou Expert confirmateur de la race considérée.

Un Juge défaillant peut être remplacé par son suppléant ou tout autre Juge qualifié pour la même race.

Un deuxième Juge sera désigné si le nombre d'engagements dépasse 80 chiens par journée d'exposition.

En aucun cas un Juge ne pourra, à la demande de l'exposant, juger le chien dans une autre classe que celle dans laquelle il a été engagé.

Les jugements sont sans appel et définitifs dès que prononcés.

Les chiens peureux ou agressifs seront automatiquement éliminés par le Juge.

En aucun cas les chiens absents au moment du jugement ne seront examinés par la suite, mais le juge a la faculté de l'examiner, de lui attribuer un qualificatif officiel sans le classer.

Lorsque le coup de feu est obligatoire, celui-ci doit être tiré à l'extérieur du hall

C.A.C.S. : Le C.A.C.S. ne peut être accordé qu'à un chien classé 1^{er} "EXCELLENT" en CLASSE OUVERTE, INTERMÉDIAIRE ou TRAVAIL, à condition qu'il soit de mérite exceptionnel (cette récompense n'accompagnant pas automatiquement la première place). Les Juges font les propositions de C.A.C.S. d'après les mérites absolus des chiens, sans avoir à vérifier si ceux-ci remplissent les conditions d'âge et d'inscription à un Livre d'Origines reconnu. Il appartient à la S.C.C. de s'assurer, pour l'homologation du C.A.C.S., que les chiens satisfont aux conditions imposées.

Si le chien classé 2^e Excellent est de qualité équivalente à celui ayant obtenu le C.A.C.S., il peut lui être accordé la R.C.A.C.S. La R.C.A.C.S. peut être convertie en C.A.C.S. si le chien proposé pour le C.A.C.S. :

- ne peut prétendre à l'homologation de cette récompense en raison de son âge ou de ses origines.
- s'il a déjà le titre de Champion National de Beauté.

Après avoir décerné le C.A.C.S., pour attribuer la Réserve de C.A.C.S., le juge devra appeler sur son ring le second de la classe dans laquelle il aura attribué le C.A.C.S. et le mettre en concurrence avec les 1^{ers} Excellent des deux autres classes.

Les récompenses décernées ne seront valables qu'après leur homologation par la S.C.C. en ce qui concerne le C.A.C.S.

MEILLEUR CHIEN DE CHAQUE RACE - le chien et la chienne proposés pour le C.A.C.S. concurrent pour le titre de Meilleur de Race, ainsi que le (la) Meilleur(e) Jeune ayant reçu le qualificatif «Excellent» dans la classe jeune, le (la) Meilleur(e) Champion ayant reçu le qualificatif «Excellent» et le (la) Meilleur(e) vétéran ayant reçu le qualificatif «Excellent».

MEILLEUR CHIEN DE CHAQUE GROUPE - Les chiens désignés "Meilleur de Race" seront réunis par groupes pour la désignation du Meilleur Chien de chaque Groupe.

MEILLEUR CHIEN DE L'EXPOSITION - Les meilleurs chiens de chaque groupe concourront en fin d'exposition pour le titre de Meilleur Chien de l'Exposition.

Dans le cas d'une exposition sur 2 jours, les propriétaires des «Meilleurs de Groupes» de la 1^{re} journée s'engagent en conséquence à être présents à l'Exposition le 2^e jour.

CONFIRMATIONS :

Seuls les juges français peuvent assurer la confirmation.

Votre chien doit être identifié très lisiblement et vous devez le présenter avec sa fiche d'identification et son certificat de naissance de la Société Centrale Canine, ainsi que le formulaire d'examen de confirmation correctement rempli.

Une liste des modifications intervenues après l'édition du catalogue sera affichée au secrétariat de l'exposition.

Age minimum exigé pour la confirmation : **12 mois sauf**

1er Gr. - Bergers Allemand et de Brie, Bouvier des Flandres	15 mois
2e Gr. - Schnauzer Géant, Dogues Allemand, de Bordeaux, du Tibet, Mastiff, Bullmastiff, Mâtin Napolitain, Montagne et Mâtin des Pyrénées, Fila Brasileiro, Mâtin Espagnol, Chien de Montagne Portugais, Rafeiro de Alentejo, Castro Laboreiro, St-Bernard, Terre-Neuve, Landseer, Léonberg, Dobermann, Rottweiler, Hovawart, Cane Corso, Grand Bouvier Suisse, Bouvier Bernois, Presa Canario, Dogue Marjorquin, Fila de Saint Miguel, Tosa, Cao de Gado Transmontano, Broholmer	15 mois
3e Gr. - Staffordshire américain	15 mois
4e Gr. - Teckels	15 mois
5e Gr. - Chien du Pharaon, Cirneco de l'Etna, Podengo Portugais (moyen et grand), Podenco Canario, Podenco Ibienco, Samoyède, Akita Inu, Akita Américain, Esquimaux du Groenland	15 mois
6e Gr. - Dalmatien, Rhodesian Ridgeback	15 mois
8e Gr. - Retrievers	15 mois
9e Gr. - Épagneuls Pékinois et Japonais	10 mois
10e Gr. - Afghan, Saluki, Barzoï, Deerhound, Irish Wolfhound, Galgo, Greyhound, Magyar Agar, Azawakh, Sloughi, Chart Polski	15 mois
Race non reconnue FCI - Alano Espagnol	15 mois

RÉCLAMATIONS - Toutes réclamations fondées sur ce présent Règlement, à l'exception de celles concernant les jugements, attendu que ceux-ci sont sans appel, devront être formulées par écrit dans l'heure de l'événement qui les auront motivées et être accompagnées d'une caution de 110 € qui restera acquise à la Société organisatrice si après examen elles sont reconnues sans fondement.

Tous les cas non prévus au présent Règlement et toutes contestations relatives à son interprétation seront jugés par le Comité de l'Exposition.

SANCTIONS - Pourront être exclus temporairement ou définitivement des Expositions et Concours organisés par la Société Centrale Canine, avec extension possible aux manifestations organisées par ses Associations affiliées :

- les Exposants qui se rendront coupables de faits contre l'honneur ;
- ceux qui auront fait une fausse déclaration
- ceux qui auront fait subir à leur chien toute opération susceptible de tromper sur sa qualité ;
- ceux qui, par leur langage, leurs écrits, leurs actes, nuiraient au succès de l'Exposition ou porteraient atteinte au prestige des Juges et de la Société Centrale Canine.
- ceux qui auront introduit subrepticement un chien non engagé, ou remplacé un chien engagé par un autre ;
- ceux qui auront quitté l'Exposition avant l'heure fixée.

Les sanctions seront prononcées conformément aux articles 30 à 36 du Règlement intérieur de la Société Centrale Canine.

RESPONSABILITÉ - La Société organisatrice décline toute responsabilité du chef de vol, perte, fûte, maladie, mort des animaux exposés, morsures occasionnées par eux, etc. et cela en quelque cas ou pour quelque cause que ce soit.

Les exposants étant seuls responsables, dans l'enceinte de l'Exposition, des accidents et autres dégâts occasionnés par leurs chiens tant à des tiers qu'à eux-mêmes, la Société organisatrice ne peut en aucun cas être reconnue responsable en leur lieu et place.

Par le seul fait de l'engagement de leurs chiens, les exposants acceptent d'une façon absolue, sans conditions ni réserves, tous les articles du présent Règlement dont ils reconnaissent avoir pris connaissance en signant la feuille d'engagement.

TRÈS IMPORTANT

Avis aux Exposants résidant à l'Étranger

I - Le Service des Douanes est susceptible d'exiger d'une personne se présentant au bureau de douane français avec plusieurs chiens, l'établissement d'un acquit à caution et le versement des frais correspondants.

II - L'entrée en France n'est autorisée que pour les chiens âgés d'au moins trois mois, sous réserve de la présentation au bureau de douane d'entrée en France, d'un certificat délivré par un Vétérinaire officiel du pays d'origine attestant que les vaccinations contre la rage, la maladie de Carré et l'hépatite contagieuse ont été effectuées depuis plus d'un mois et moins d'un an, ou qu'un rappel de ces vaccinations a été effectué depuis moins d'un an.

Pour les animaux âgés de plus d'un an accompagnant les voyageurs en transit, importés temporairement ou réimportés après une exportation temporaire, le certificat de vaccination antirabique est seul exigé.

Le certificat devra avoir été authentifié par les Autorités vétérinaires du pays d'origine et garantir que l'animal a bien été vacciné par un procédé autorisé dans ce pays. Une traduction officielle en langue française du certificat devra également être présentée. En l'absence de ces documents, les chiens seront refoulés.

III - Il y a lieu de présenter ces mêmes documents pour accéder à l'Exposition. Par ailleurs, les chiens doivent être en parfait état de santé. Les origines de chacun d'eux devront pouvoir être justifiées à tout moment. Le Vétérinaire officiel désigné par l'Administration peut refuser l'admission des chiens à l'Exposition en cas de non-conformité aux conditions sanitaires.

PUBLICITÉ DANS LE CATALOGUE DE L'EXPOSITION (à joindre à l'engagement)

2 ^e page de couverture	150 €
3 ^e page de couverture	150 €
1 page intérieure	80 €
1/2 page	50 €

Règlement complet des expositions sur le site SCC :
<https://www.centrale-canine.fr/articles/reglement-des-expositions>





BULLETIN D'ADHÉSION À L'ASSOCIATION CANINE TERRITORIALE DU LANGUEDOC-ROUSSILLON

Affiliée à la Centrale Canine (reconnue d'utilité publique) - Ass. Loi 1901
FÉDÉRATION NATIONALE AGRÉÉE PAR LE MINISTÈRE DE L'AGRICULTURE

- Montant adhésion individuelle (+ de 18 ans)15 Euros
 Montant membre bienfaiteur (+ 18 ans) 30 Euros
 Montant adhésion couple (+ 18 ans, deux noms, une seule adresse)20 Euros

Règlement Général de la Protection des Données (entrée en vigueur 25 Mai 2018)

Alinéa 1: J'autorise l'ACT-LR à utiliser mes données uniquement dans un but informatif et dans le cadre strict des activités reconnues par la SCC.

Alinéa 2: J'interdis l'ACT-LR de vendre, céder ou diffuser mes données dans tout autre domaine que celui mentionné dans l'alinéa 1.

Le(s) soussigné(s), demande(nt) mon (notre)

RENOUVELLEMENT ou **NOUVELLE ADHESION POUR 2025**

Veuillez préciser le N° Adhérent 2024:

NOM : PRENOM : Date de naissance :

2ème Adhésion si Adhésion couple :

NOM : PRENOM : Date de naissance :

Membre d'un club d'utilisation, si oui, nom du Club et son N° identification SCC :

Une carte provisoire vous sera adressée et votre adhésion ne deviendra définitive qu'après approbation en réunion du comité.

ADRESSE :

CODE POSTAL : VILLE :

TELEPHONES (Fixe ou Mobile):

ADRESSE EMAIL OBLIGATOIRE (EN LETTRES CAPITALES) :

Je reconnais avoir pris connaissance des Statuts et du Règlement Intérieur de l'Association Canine Territoriale du Languedoc-Roussillon et m'engage à les respecter.

DATE et 1ère signature adhérent majeur obligatoire / 2ème signature adhérent majeur si adhésion couple

Je règle ma cotisation dans le courant du 1^{er} trimestre de chaque année civile. L'adhésion donne droit à une réduction sur les droits d'engagement à nos expositions, à l'entrée gratuite dans le cadre d'une exposition payante, à nos services de renseignements. Conformément à la déclaration faite auprès de la Commission Nationale Informatique et Liberté, les informations mentionnées ci-dessus ne seront utilisées qu'à usage interne.

Je règle ma cotisation directement à l'ACTLR et j'adresse le paiement à : Association Canine Territoriale du Languedoc-Roussillon , Boîte Postale 31 - 34670 BAILLARGUES Cedex

Je règle ma cotisation par l'intermédiaire de mon club et mandate son Président pour la reverser à l'ACTLR

J'ai réglé en ligne par carte bancaire sur Cédia.fr et je renvoi mon bulletin d'adhésion rempli à l'ACTLR

Zone d'influence : AUDE - GARD - HERAULT - LOZERE - PYRENEES ORIENTALES

Pour nous écrire : B.P. 31 - 34671 BAILLARGUES Cedex - E-Mail : ACTLR34@FREE.FR 04.67.70.10.05

Nos Bureaux : Parc d'Activités Aftalion – Espace Bernard Aujolas - 2 rue François Perroux - 34670 BAILLARGUES